

LEGENDA

- CITTA' STORICA (ZTO A)**
- art. 19 Tessuti storici
 - art. 20 Insediamenti storici urbani con parchi privati
- CITTA' CONSOLIDATA RESIDENZIALE (ZTO B)**
- art. 22 Tessuti urbani consolidati
 - art. 23 Tessuti urbani dismessi, sottoutilizzati o interstiziali da rigenerare
 - art. 24 Nuclei residenziali in territorio rurale
- CITTA' CONSOLIDATA PRODUTTIVA (ZTO C)**
- art. 25 Tessuti consolidati produttivi
 - art. 26 Tessuti consolidati del Polo Chimico
 - art. 27 Tessuti consolidati terziari
- TERRITORIO RURALE (ZTO E)**
- art. 32 Territorio agricolo fluviale
 - art. 32 Territorio agricolo periurbano multifunzionale
 - art. 32 Territorio agricolo esteso
- DOTAZIONI TERRITORIALI E INFRASTRUTTURE (ZTO F)**
- art. 28 Attrezzature e spazi collettivi
 - art. 29 Parco agro-urbano Bassani
 - art. 30 Dotazioni ecologiche e ambientali
 - art. 31 Infrastrutture per l'urbanizzazione degli insediamenti
- Vincoli
- Viabilità e corsi d'acqua
- AMBITI DI RIGENERAZIONE URBANA**
- art. 5.6 Ambito oggetto di Piano Urbanistico Attuativo (PUA) vigente
 - art. 5 Ambito di rigenerazione urbana di progetto
- AMBITI TERRITORIALI**
- art. 19 Centro Storico
 - art. 16 Territorio Urbanizzato

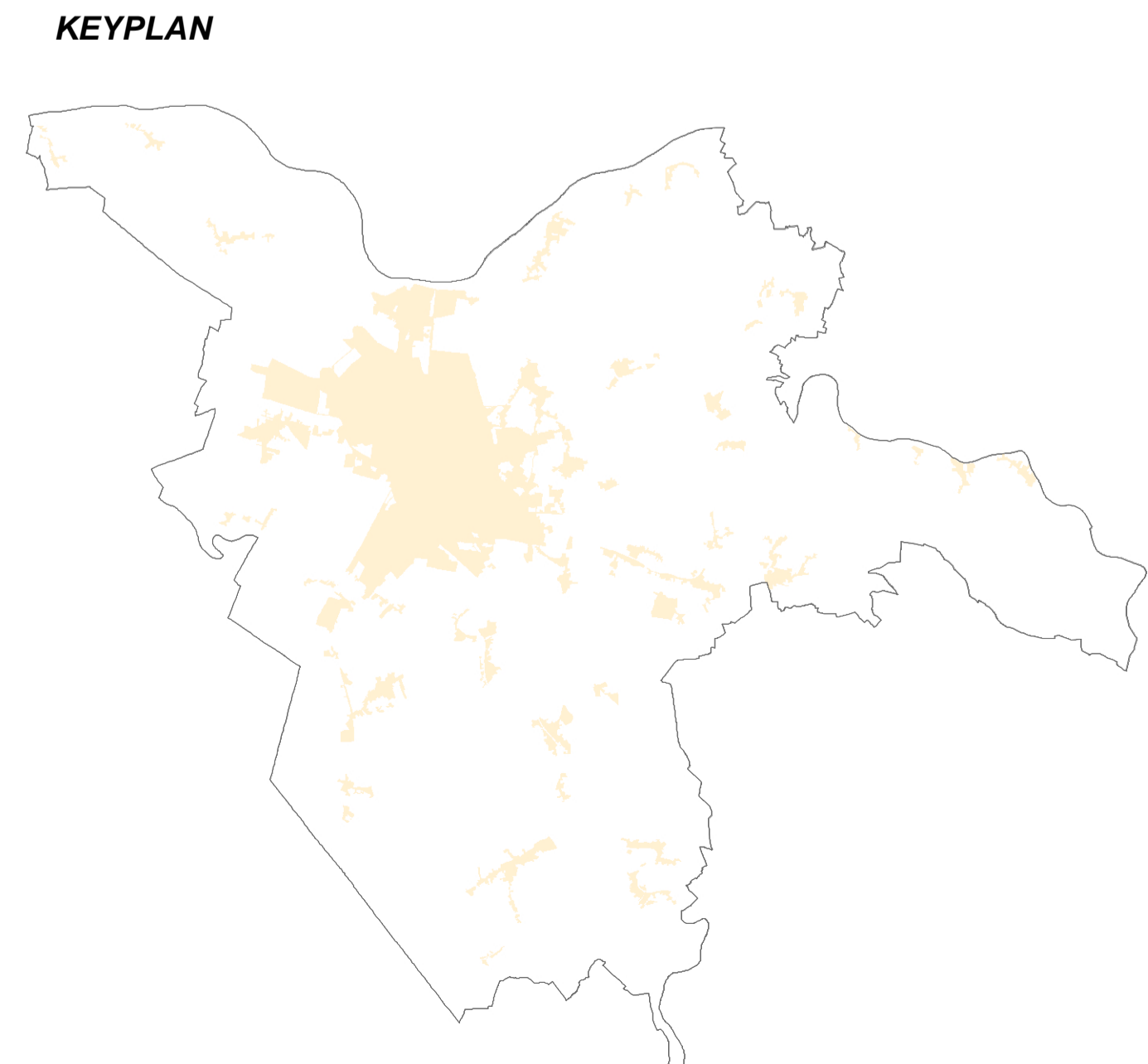
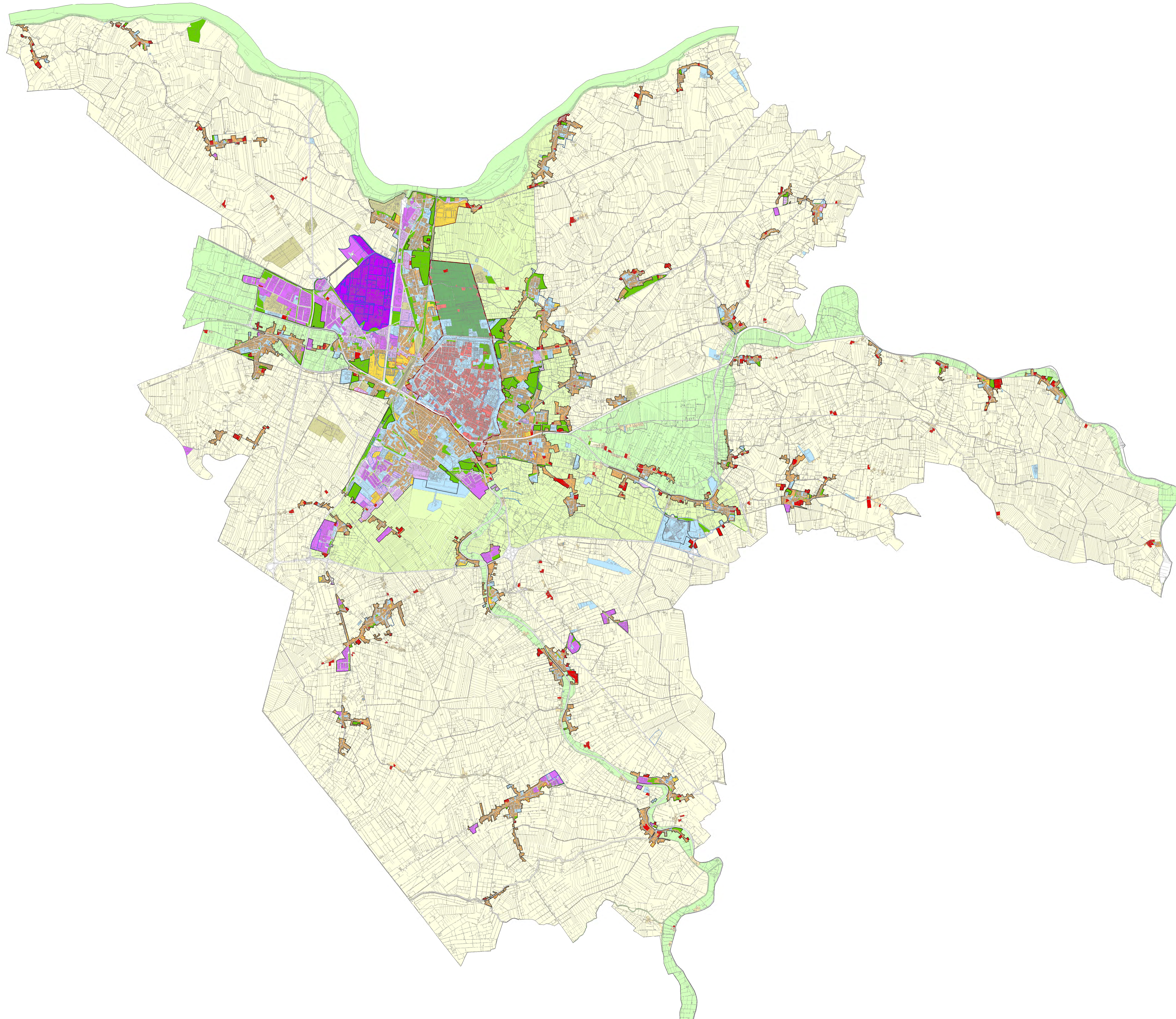

PUG COMUNE DI FERRARA

Piano Urbanistico Generale (PUG)
 Legge Regionale n. 24/2017

Usi e modalità di intervento del territorio urbanizzato e rurale
 Intero Territorio Comunale

Piano Urbanistico Generale

TAV. U1
ott. 2023
scala 1:35.000

Progettisti

Prof. Arch. Carlo CASARIN
 Uff. Relatore: GEMMETTA (MATE)
 Coordinatore di Ufficio: L. LORINI
 Coordinatore Operativo:
 Uff. Fabio VIANI (MATE)

Esperti specializzati

Arch. Francesco VAZZANO (MATE)
 Arch. Sergio FORTINI (Urbanistica Culturale)
 Arch. Chiara CESARINI (MATE)
 Arch. Maria COFFE (Scienze Costruttive)
 Arch. Lucrezia FERRARI (Scienze Costruttive)
 Arch. Elena BIANCHI (Scienze Costruttive)

Validazione e approvazione

Ing. Elena LOFFENTHA (MATE)
 Arch. Roberto LARBI

Validazione e approvazione

Arch. Roberto LARBI (Urbanistica)
 Arch. Paolo RICCIANI (Urbanistica)
 Dott. Ing. Matteo SACCATI (Urbanistica)
 Uff. Marco ROSSIGNO (MATE)

Studio organizzativo e coordinamento

Arch. Bianca BONVISA
 Arch. Paolo ORIOFI
 Ing. Massimo CAMARZANO
 Uff. Simona VIGLIANI
 Uff. SIMA

Ufficio di Piano Urbanistico Generale (PUG)

Arch. Roberto LARBI (Urbanistica)
 Arch. Anna ALESSANDRO (Urbanistica)
 Ing. Paolo RICCIANI (Urbanistica)
 Arch. Stefano GALLINI (Urbanistica)
 Arch. Silvia BALZANI (Urbanistica)
 Dott. Massimo FERRARI (Urbanistica)
 Dott. Elena BIANCHI (Urbanistica)

Sindaco
 Gian Paolo

Vicesindaco
 Nicola LOMI

Logo of Comune di Ferrara

Logo of Studio Casarini

Logo of MATE