

L.R. 24/2017 art.32 - DALER 186/2018 p.6.3.2  
Adeguamento alla perimetrazione del territorio urbanizzato  
allegato 4 delibera CC PG-----/del -/---  
tav. 2  
scala 1:10.000

- territorio urbanizzato ( art. 32 co.2 LR 24/2017 )
- aree permeabili non urbanizzate ( art.32 co. 3 lett.c LR 24/2017 )
- territorio rurale ( art.36 LR 24/2017 )
- edificato sparso o discontinuo ( art.32 co. 3 lett.b LR 24/2017 )

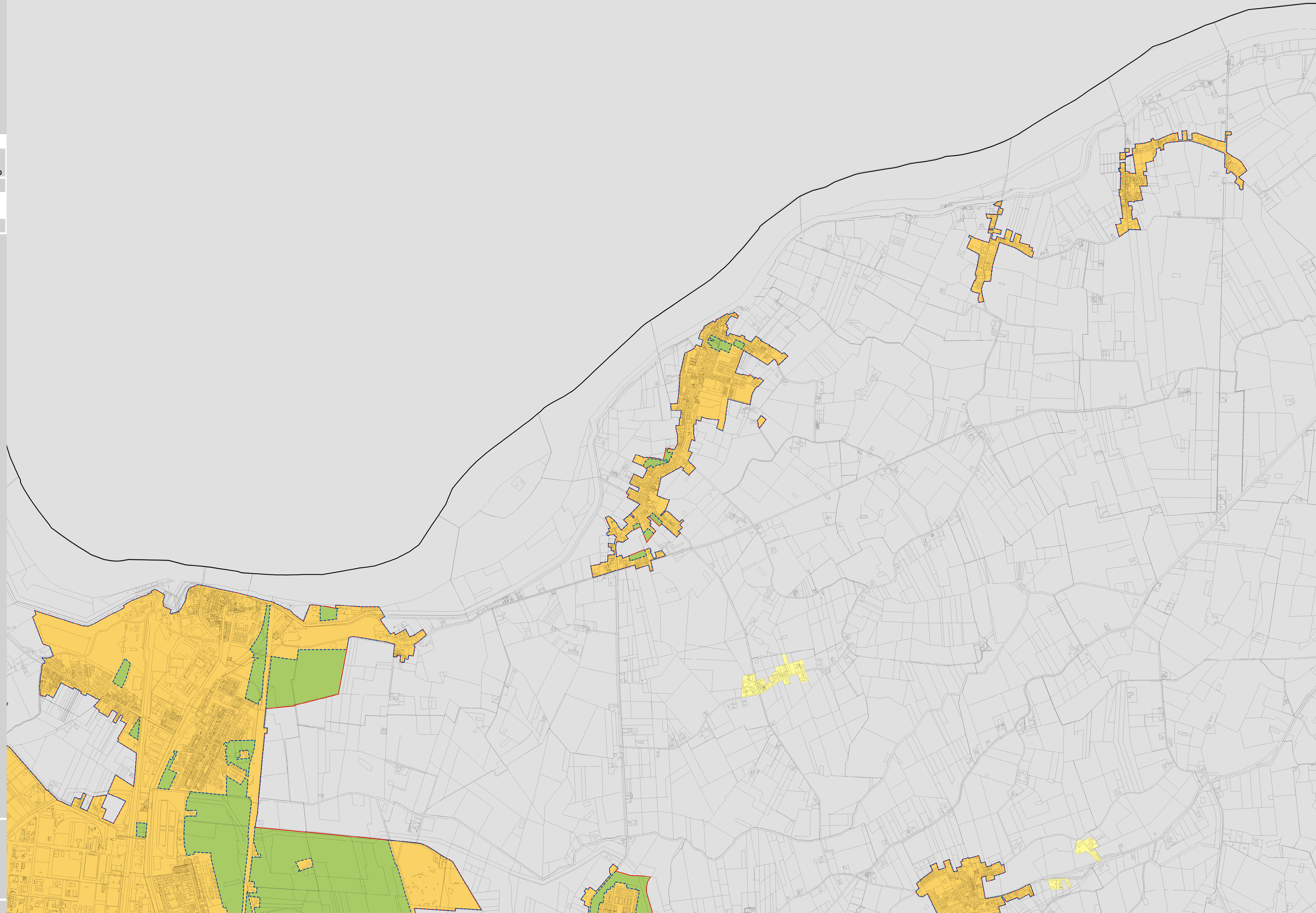

coordinatore Antonio Barillari  
collaboratori Stefania Callini  
Antonella Maggipinto  
Patrizia Masola  
Silvia Mazzanti  
Cristiano Rinaldo