



LEGENDA

Catasto SR

Numero progressivo impianto

Gestori

- Vodafone Spa
- Tin Spa
- Wuestra Spa
- Linkem Spa - Fastweb Ar srl
- Itel Italia Spa
- Rete Ferroviaria Italiana

Piano di sviluppo



Zonizzazione

- Delineazione del Centro Storico (art.14.1 NTA PSC vigente)
- Area sensibili
- Area sensibili verdi

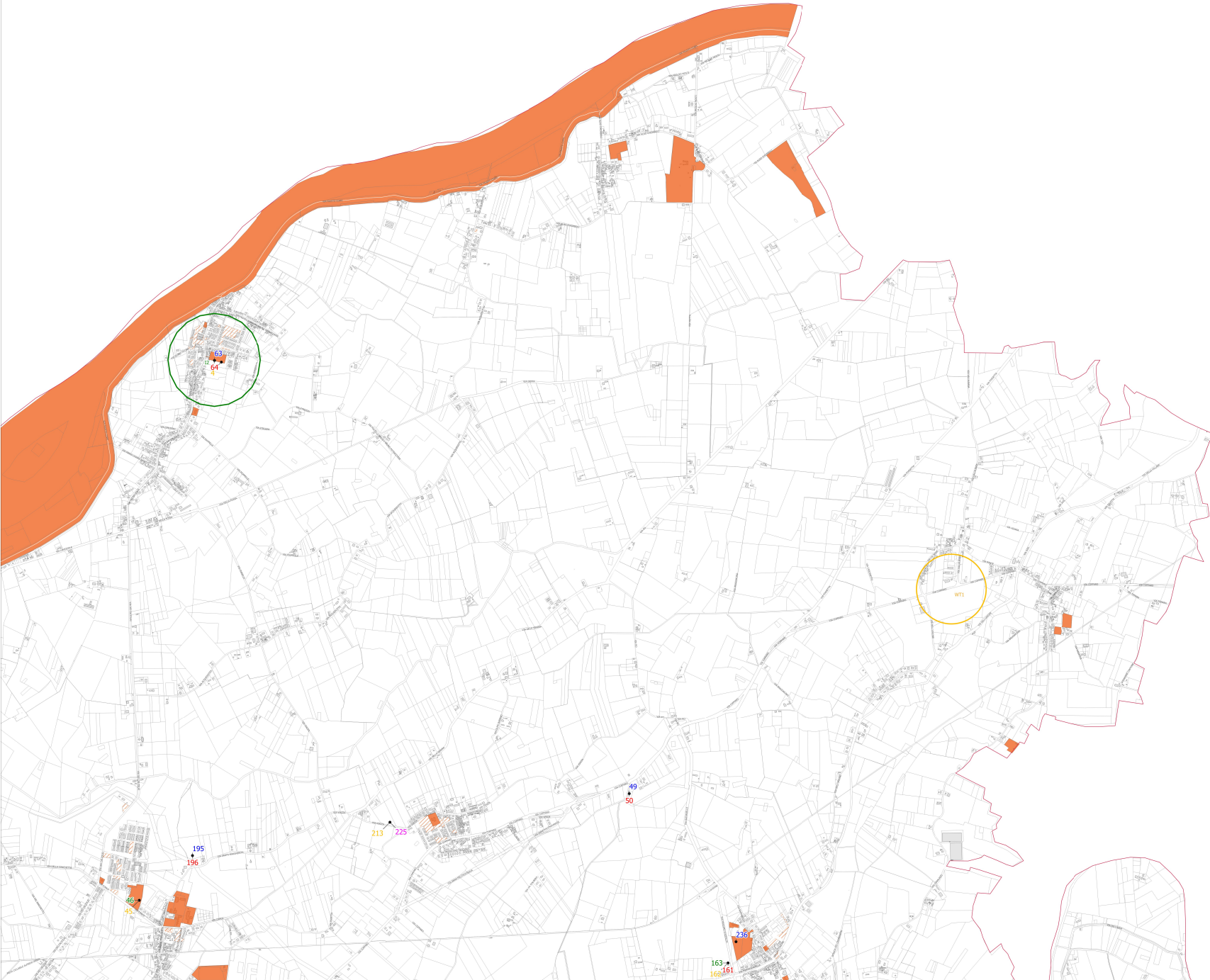

 **COMUNE DI FERRARA**
Piazza del Municipio, 2
44121 (FE)

PIANO COMUNALE PER LA LOCALIZZAZIONE DEGLI IMPIANTI FISSI DI TELEFONIA MOBILE
Ai sensi della Legge 38/2001

SINPRO
RETE D'INGEGNERIA

Progettata e progettata e autorizzata dall'ingegnere
SINPRO prestazioni ingegneristiche
Via Montebello 8/104
Città degli Ingegneri di Venezia n.3283
C.I.G. 2008 del 19/03/2010 Certificato con Kiwa Control
Dott. Ugo Tommaso Latta
Ordine degli Architetti di Padova - Sez. A Pianificazione
Territoriale n.3326

2 C **PIANO DI SVILUPPO**
scala 1:10.000

Sindaco	Alex Fabris	Data di progetto	Dicembre 2021
RUP	Filippo Magagnoli		
Supervisore	Oreste Cavallari		
Autore del Piano di sviluppo	M. Fasolo	Collaboratore del	T. Latta
Redattore	M. Fasolo	Approvatore del	M. Biondi