

Approvato con delibera CC PG 39286/13 del 10/06/2013

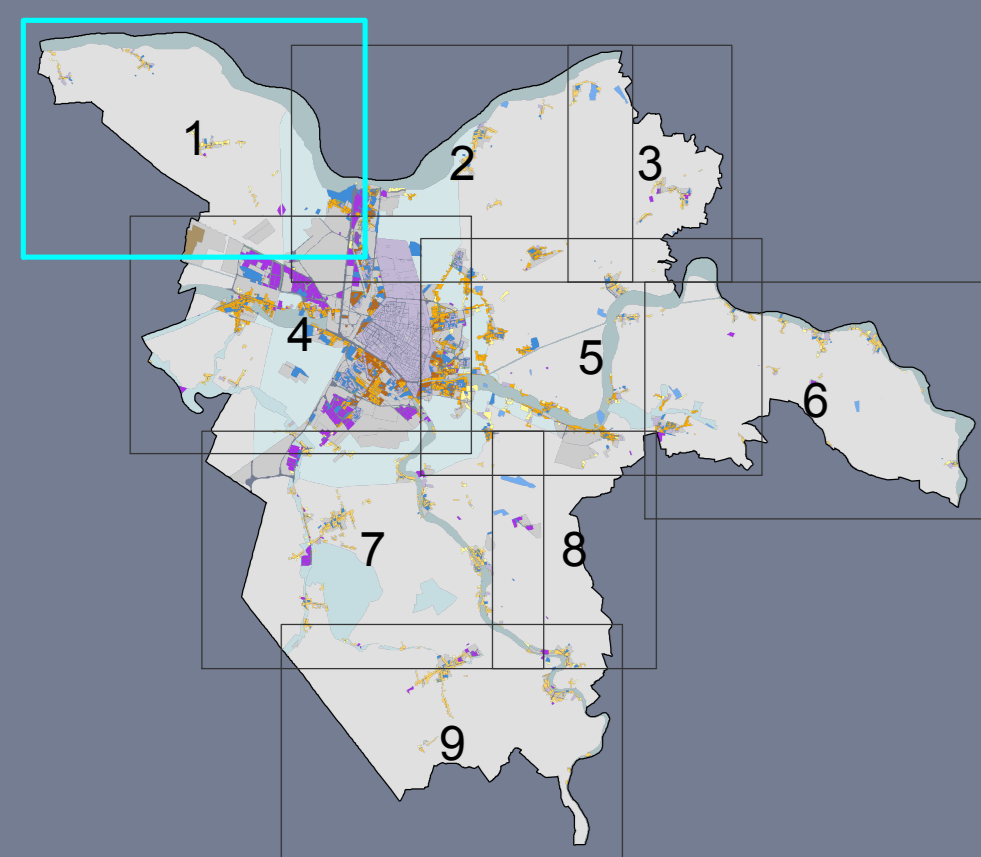

sindaco: Tiziano Tagliani  
 assessore all'urbanistica ed edilizia: Roberta Fusari  
 direttore tecnico: Fulvio Rossi  
 responsabile ufficio di piano: Antonio Barillari

NORME URBANISTICHE	
Potenzialita' edificatorie	lav. 3.1
Densita' edilizia	scala 1:10.000
adozione	approvazione
Variante RUE PG 73378/18 del 25/06/2018	PG 155341/18 del 14/01/2019

**art. 102 NTA**

- 1.1 - Insediamenti storici e tessuti pianificati
  - 1.3 - Aree ad alta densita' IF 0.9
  - 1.4 - Aree a media densita' IF 0.5
  - 1.5 - Aree a bassa densita' IF 0.3
  - 1.6 - Aree con modesto incremento della densita' esistente
  - 2 - Sistema insediativo della produzione
    - 2.1 - Polo estrattivo
  - 3.3 - Aree di valore naturale e ambientale
  - 3.4 - Aree agricole di rilievo paesaggistico
  - 3.5 - Aree agricole del forese
  - 3.6 - Aree agricole di cintura
  - 3.7 - Attrezzature sportive e ricreative nel territorio rurale
  - 4.1 - Aree per infrastrutture, attrezzature e spazi collettivi
  - 4.2 - Aree di mitigazione e compensazione ambientale
  - 5 - Aree soggette a POC
- Viabilita' e corsi d'acqua nel territorio urbano

**art. 130 NTA**

PUA vigenti  
 PSA

