

Approvato con delibera CC PG 39286/13 del 10/06/2013

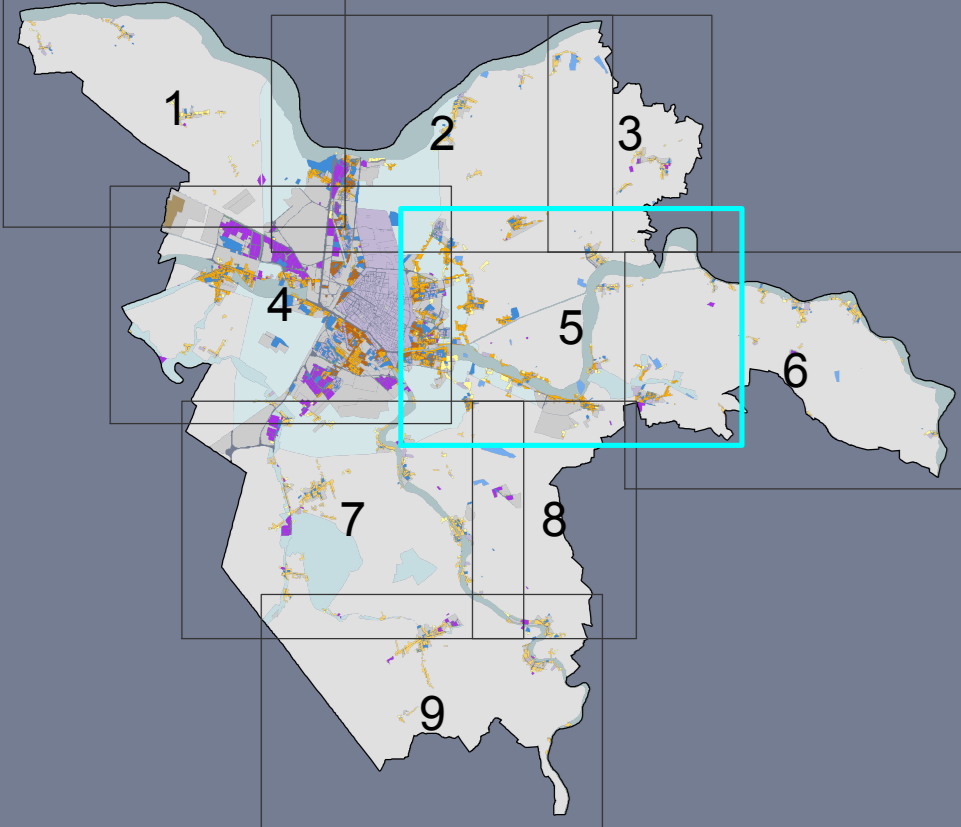

sindaco: Tiziano Tagliani
 assessore all'urbanistica ed edilizia: Roberta Fusari
 direttore tecnico: Fulvio Rossi
 responsabile ufficio di piano: Antonio Barilari

NORME URBANISTICHE
Potenzialita' edificatorie lav. **3.5**
Densita' edilizia scala 1:10.000

adozione: PG 73378/18 del 25/06/2018 approvazione: PG 155341/18 del 14/01/2019

art. 102 NTA

- 1.1 - Insediamenti storici e tessuti pianificati
- 1.3 - Aree ad alta densita' IF 0.9
- 1.4 - Aree a media densita' IF 0.5
- 1.5 - Aree a bassa densita' IF 0.3
- 1.6 - Aree con modesto incremento della densita' esistente
- 2 - Sistema insediativo della produzione
 - 2.1 - Polo estrattivo
- 3.3 - Aree di valore naturale e ambientale
- 3.4 - Aree agricole di rilievo paesaggistico
- 3.5 - Aree agricole del forese
- 3.6 - Aree agricole di cintura
- 3.7 - Attrezzature sportive e ricreative nel territorio rurale
- 4.1 - Aree per infrastrutture, attrezzature e spazi collettivi
- 4.2 - Aree di mitigazione e compensazione ambientale
- 5 - Aree soggette a POC
- Viabilita' e corsi d'acqua nel territorio urbano

art. 130 NTA

PUA vigenti
 PSA

