

Approvato con delibera CC PG 39286/13 del 10/06/2013

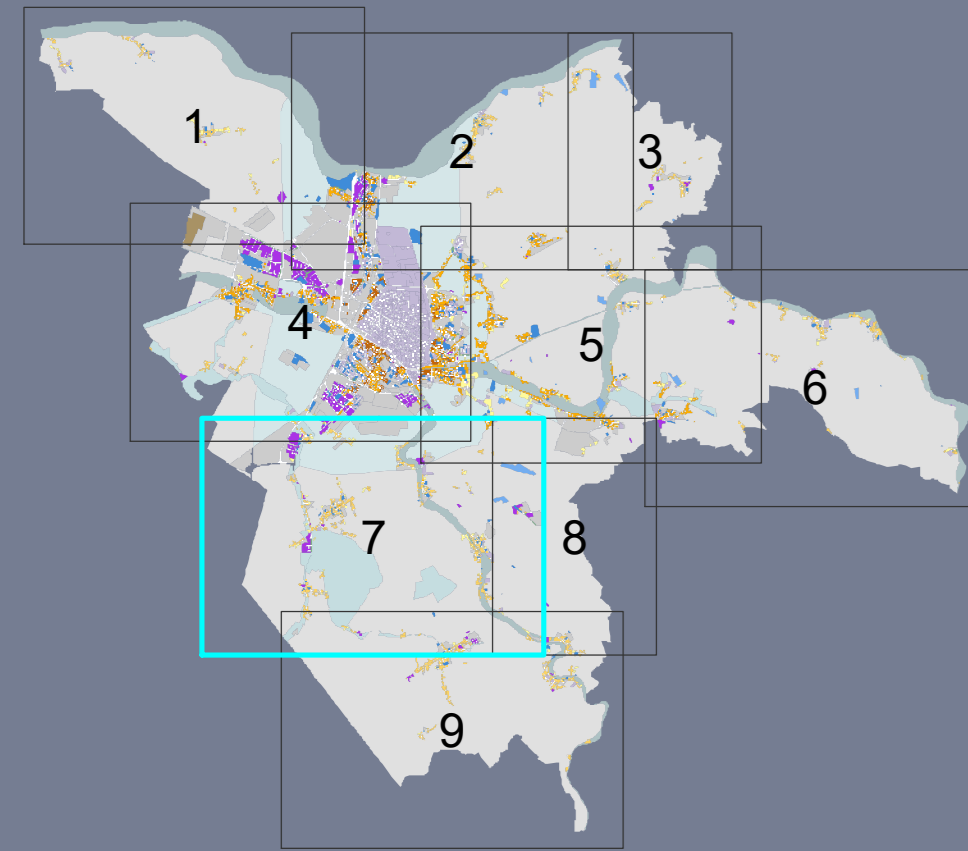

sindaco: Alan Fabbri
 assessore all'urbanistica ed edilizia: Nicola Lodi
 capo settore Governo del territorio: Fabrizio Magnani
 responsabile U.O. Pianificazione generale e paesaggistica: Cristiano Rinaldo

NORME URBANISTICHE
Potenzialità edificatorie
Densità' edilizia

lav. **3.7**
 scala 1:10.000

adozione approvazione

PNRR art. 48 DL 77/2021 DET. n. 2809 del 28/11/2023
 PNRR art. 48 DL 77/2021 DET. n. 2828 del 29/11/2023
 Art. 53 DET. n. 191 del 02/02/2024
 Autorizzazione Unica Del. CC. n. 49 del 18/04/2024
 Aggiornamento cartografia scadenza PUA per LR 24/2017 Del. CC. n. 104 del 28/10/24

art. 102 NTA

- 1.1 - Insediamenti storici e tessuti pianificati
- 1.3 - Aree ad alta densita' IF 0.9
- 1.4 - Aree a media densita' IF 0.5
- 1.5 - Aree a bassa densita' IF 0.3
- 1.6 - Aree con modesto incremento della densita' esistente
- 2 - Sistema insediativo della produzione
- 2.1 - Polo estrattivo
- 3.3 - Aree di valore naturale e ambientale
- 3.4 - Aree agricole di rilievo paesaggistico
- 3.5 - Aree agricole del forese
- 3.6 - Aree agricole di cintura
- 3.7 - Attrezzature sportive e ricreative nel territorio rurale
- 4.1 - Aree per infrastrutture, attrezzature e spazi collettivi
- 4.2 - Aree di mitigazione e compensazione ambientale
- 5 - Aree soggette a POC
- Viabilità' e corsi d'acqua nel territorio urbano

art. 130 NTA
 PUA vigenti

