

Approvato con delibera CC PG 39286/13 del 10/06/2013

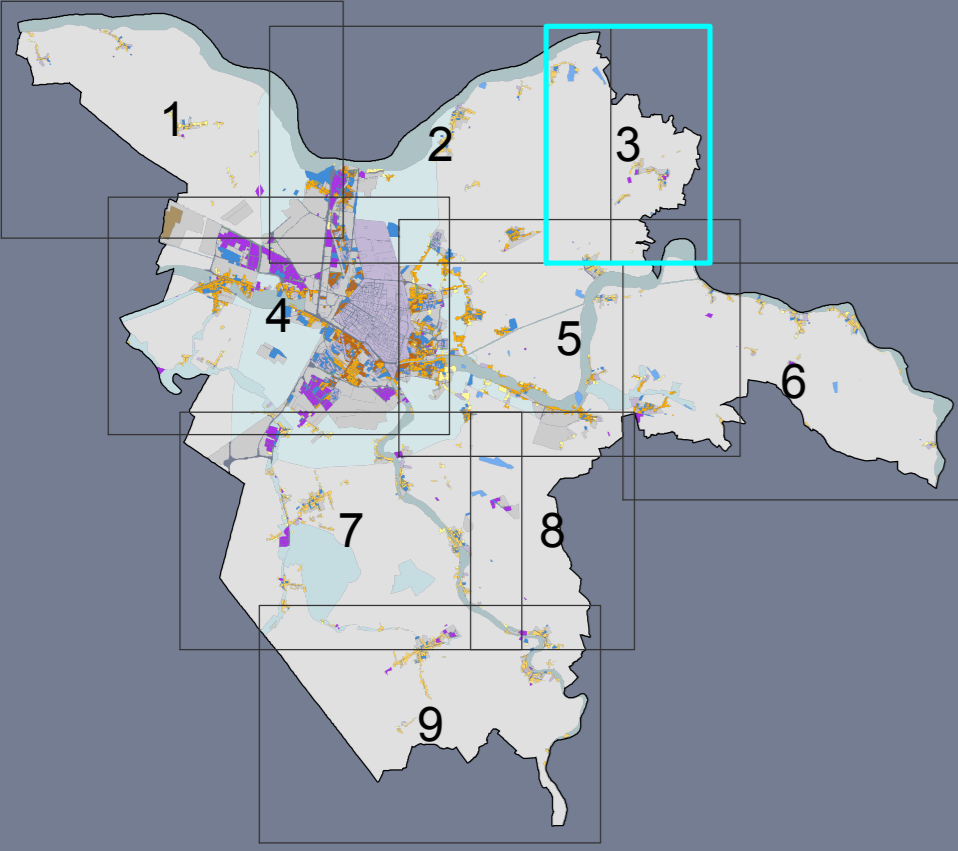

sindaco	Tiziano Tagliani
assessore all'urbanistica ed edilizia	Roberta Fusari
direttore tecnico	Fulvio Rossi
responsabile ufficio di piano	Antonio Barillari

NORME URBANISTICHE

Potenzialita' edificatorie

Densita' edilizia

tav. **3.3**
 scala 1:10.000

adozione

approvazione

Variante RUE PG 73378/18 del 25/06/2018 PG 155341/18 del 14/01/2019

art. 102 NTA

1.1 - Insediamenti storici e tessuti pianificati

1.3 - Aree ad alta densita' IF 0.9

1.4 - Aree a media densita' IF 0.5

1.5 - Aree a bassa densita' IF 0.3

1.6 - Aree con modesto incremento della densita' esistente

2 - Sistema insediativo della produzione

2.1 - Polo estrattivo

3.3 - Aree di valore naturale e ambientale

3.4 - Aree agricole di rilievo paesaggistico

3.5 - Aree agricole del forese

3.6 - Aree agricole di cintura

3.7 - Attrezzature sportive e ricreative nel territorio rurale

4.1 - Aree per infrastrutture, attrezzature e spazi collettivi

4.2 - Aree di mitigazione e compensazione ambientale

5 - Aree soggette a POC

Viabilita' e corsi d'acqua nel territorio urbano

art. 130 NTA

PUA vigenti

PSA

