PROSPETTO OVEST - ALA EST

① leggera velatura

② sagramatura

③ intonachino colorato in pasta

④ velatura con grassello di calce + pigmenti

⑤ scialbatura con grassello di calce + pigmenti

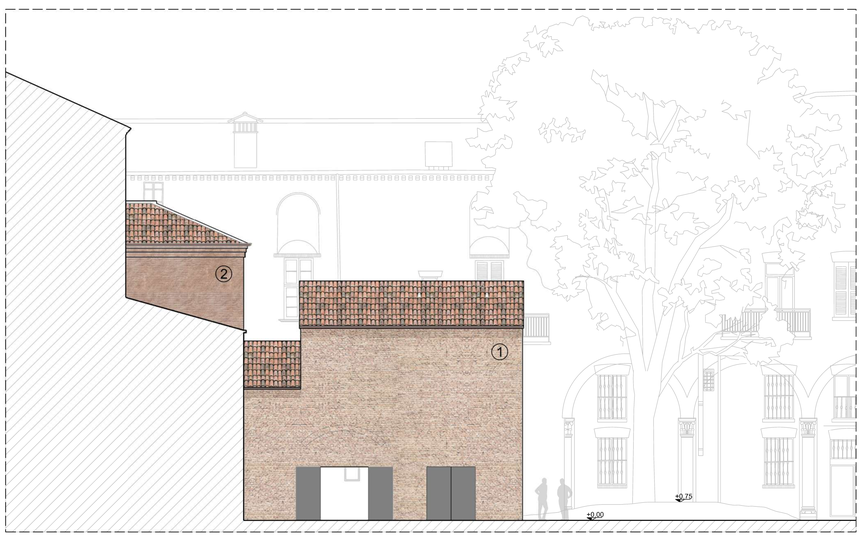

PROSPETTO NORD

PROSPETTO SUD

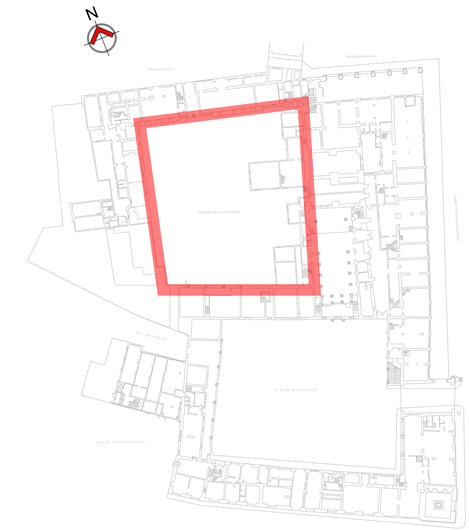

COMUNE DI FERRARA

Citta Patrimonio dell'Umanita
Servizio Beni Monumentali
SETTORE OPERE PUBBLICHE E PATRIMONIO

GIARDINO DELLE DUCHESSE
Intervento di riqualificazione
Restauro prospetto est

Cod. Progetto (CIA-SITAR) OP_00066_2020	PROGETTO ESECUTIVO	Il Dirigente di Settore Ing. Luca Capozzi
Tavola 14	Elaborati PROSPETTI	Il Dirigente di Servizio e RUP Arch. Natascia Frasson
Scala 1: 100	STATO DI PROGETTO	

GRUPPO DI LAVORO

SERVIZIO BENI MONUMENTALI

gruppo di lavoro: *Arch. Federica TARTARI*, *Arch. Raffaela VITALE*, *Ing. Matteo MAROTTO*, *Geom. Alessandro CHECCHI*, *Dis. Davide COSTA*

ricerche storiche: *Dott. Francesco SCAFURI*

direttore lavori: *Arch. Federica TARTARI*

direzione operativa: *Arch. Raffaela VITALE*, *Geom. Alessandro CHECCHI*

coordinatore per la sicurezza: *Delta Engineering S.r.l*, *Ing. Linda CREMONI*

analisi storiche: *Arch. Andrea MANTOVANI*

Data Progetto

Indice	Data	Rev. / Agg.
00	10/20	Prima Emissione
01		
02		
03		
04		
05		

Note: