

TAVOLA DEI VINCOLI - TDV2

RISPETTI

- Zone di rispetto infrastrutture**
  - 48 - Zone di rispetto stradale
  - 49 - Zone di rispetto ferroviario
  - 50 - Zone di rispetto cimiteriale
  - 51 - Zone di rispetto dei gasdotti
  - 52 - Zone di rispetto dei depuratori
- Zone di rispetto idrico**
  - 54 - Fiumi e canali principali
  - 55 - Canali di bonifica
  - 56 - Rispetto delle arginature
  - 57 - Dossi di rilevanza geognostica - Paleovalle
  - 58 - Zone di tutela dei corpi idrici sotterranei
  - 91 - Impianti di captazione
  - 92 - Zone di rispetto degli impianti di captazione
- Zone di rispetto elettromagnetico**
  - 59 - Elettrodotti - linee AAT e AT
  - 60 - Elettrodotti - linee MT
  - 61 - Distanze di prima approssimazione- linee AAT e AT
  - 62 - Stazioni primarie
  - 63 - Cabine elettriche
  - 64 - Impianti emittenza radio- televisiva
  - 65 - Zone di rispetto degli Impianti emittenza radio- televisiva
  - 66 - Aree escluse dalla possibilità di collocazione o mantenimento di impianti Radio TV
  - 67 - Aree di attenzione per la localizzazione a condizioni di impianti radio TV
  - 68 - Impianti fissi per telefonia mobile
- Zone di rispetto aeroportuale**
  - 69 - Zone di rispetto aeroportuale
  - 70 - Zone di tutela dei Piani di Rischio aeroportuale
- Zone di particolare protezione dall'inquinamento luminoso**
  - 71 - Zone di particolare protezione dall'inquinamento luminoso

- Altre zone di rispetto**
  - 53 - Cave
  - 93 - Pipeline
  - 72 - Fascia di rispetto della pipeline di 25 e 50 m
  - 72 - Fascia di rispetto della pipeline di 300 m
  - 73 - Corridoi infrastrutturali

RISCHI NATURALI, INDUSTRIALI E SICUREZZA

- 74 - Categorie territoriali compatibili con gli stabilimenti a rischio di incidente rilevante (RIR) CATEGORIA
  - B
  - C
  - D
  - E
  - F
- 75 - Siti oggetto di procedura di bonifica
- Aree a rischio idraulico**
  - 76 - PGRA- Fiume Po: H-P3 Alluvioni frequenti (TR: 20-50 anni) - elevata probabilità
  - 77 - PGRA- Fiume Po: M-P2 Alluvioni meno frequenti (TR: 100-200 anni) - media probabilità
  - 78 - PGRA- Fiume Reno: H-P3 Alluvioni frequenti (TR: 20-50 anni) - elevata probabilità
  - 79 - PGRA- Fiume Reno: M-P2 Alluvioni meno frequenti (TR: 100-200 anni) - media probabilità
  - 80 - PGRA- Reticolo Secondario di Pianura: H-P3 Alluvioni frequenti (TR: 20-50 anni) - elevata probabilità
  - 81 - PGRA- Reticolo Secondario di Pianura - Altre aree allagabili
  - 82 - PAI Po- Fascia A piano di bacino Po
  - 83 - PAI Po- Fascia B piano di bacino Po
  - 84 - PAI Po- Fascia a rischio di effetto dinamico Fiume Po
- Aree a rischio idrogeologico**
  - 85 - Aree di vulnerabilità idrogeologica e di particolare tutela per la pianificazione comunale
  - 86 - Aree a ridotta soggiacenza della falda freatica
- Aree a pericolosità sismica**
  - 87 - Zone stabili suscettibili di amplificazioni locali
  - 88 - Zone suscettibili di instabilità

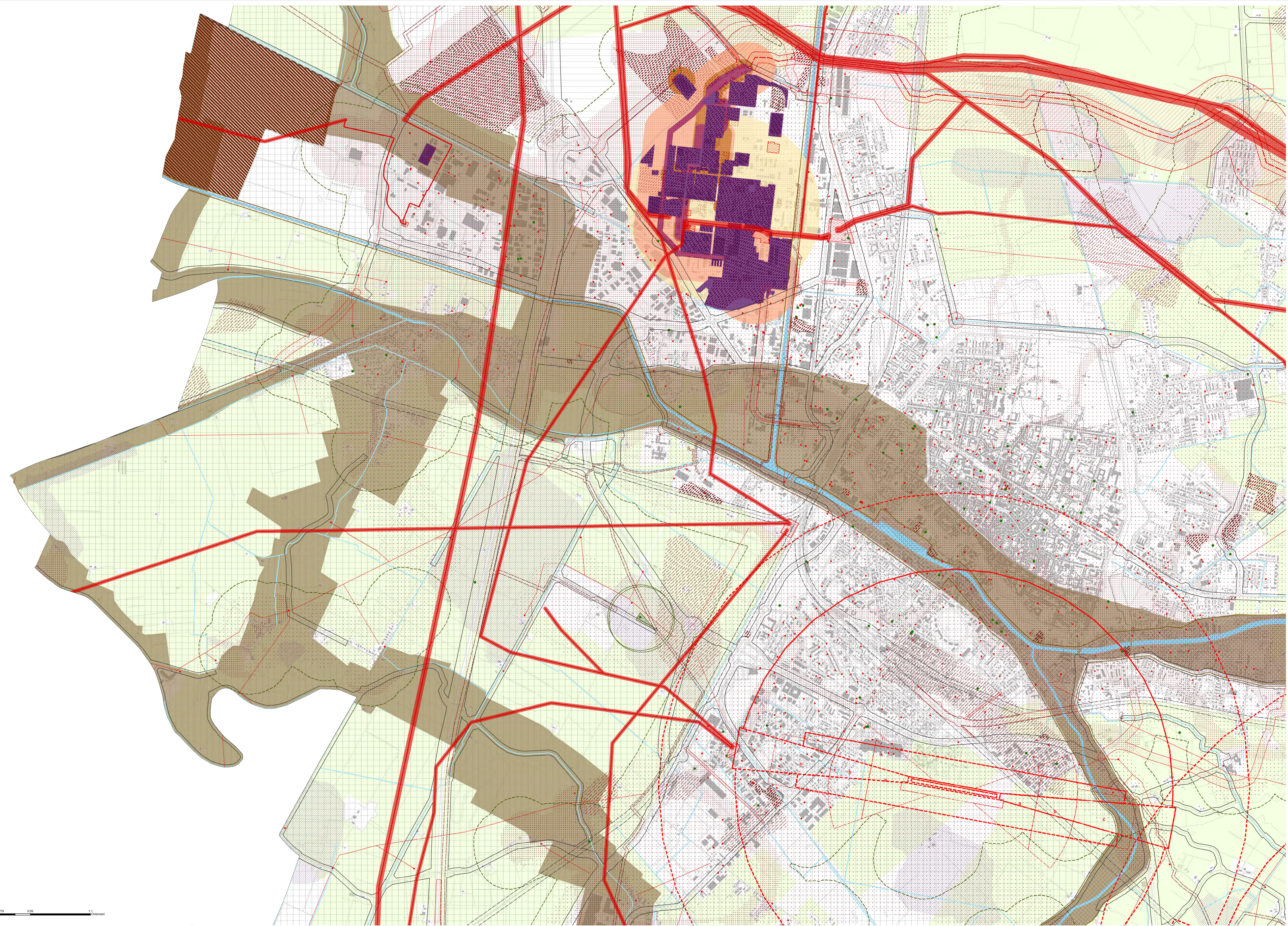
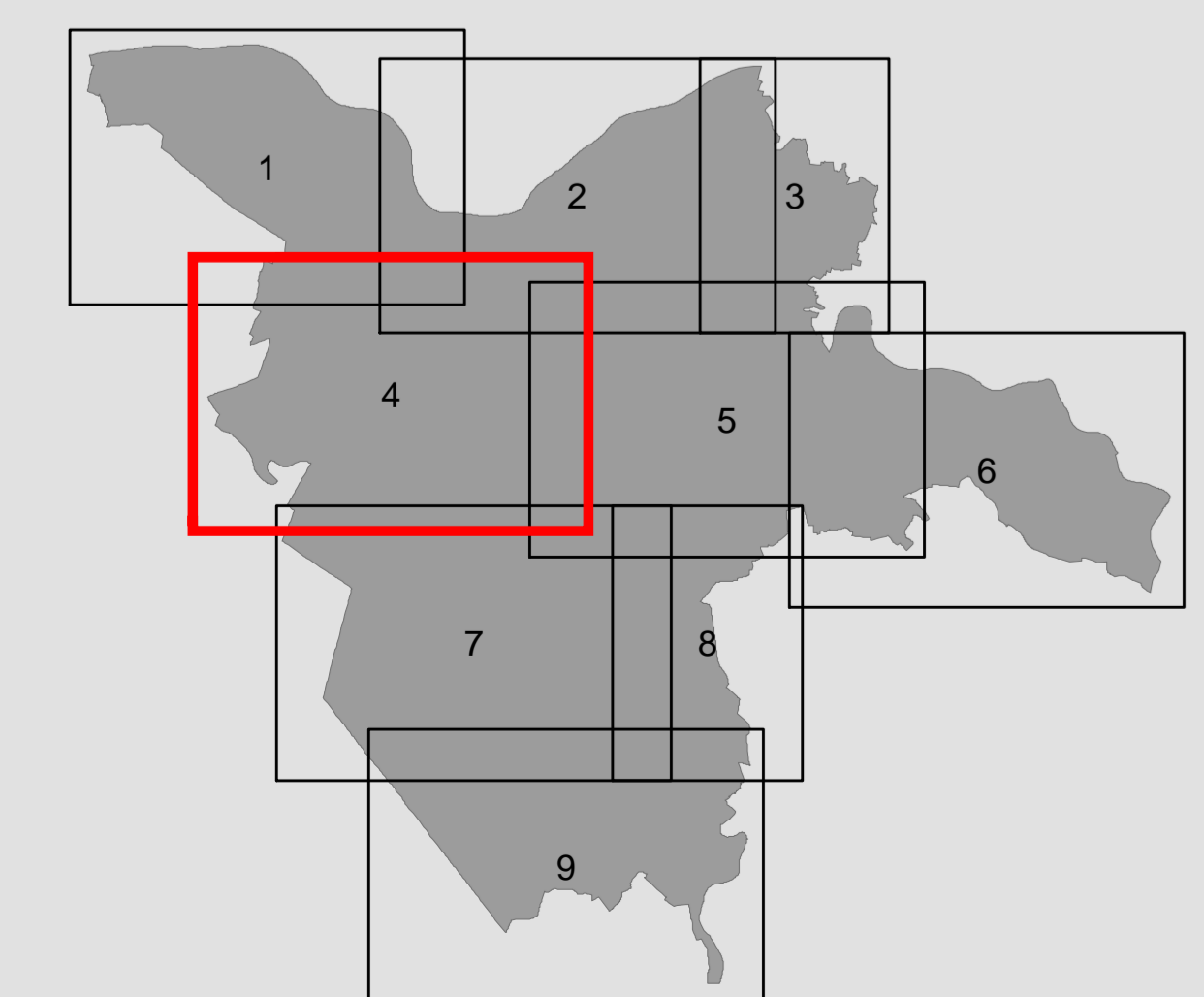

**PUG COMUNE DI FERRARA**  
Piano Urbanistico Generale (PUG)  
Legge Regionale n. 49/2017

**TAVOLA DEI VINCOLI**  
Rispetti, Rischi naturali, industriali e Sicurezza

**Studio Giaparinis**

**Architetto FRANCESCO NIGRO**  
Via E. De Luigi, 10 - 44122 Ferrara (FE)  
Tel. 0532 474111 - Fax 0532 474112  
www.francesconigro.it

**Progettisti**  
Prof. Arch. Carlo Casparini  
Arch. Sergio Fontana (Chim. ed. Cat. Geol.)  
Arch. Roberto Dall'Aglio  
Arch. Chiara Le Casper (MATE)  
Arch. Luca Le Casper (MATE)  
Arch. Marco Rossato (MATE)  
Arch. Valeria Salsavelli (Studia Cooperati)

**Esperti specializzati**  
Arch. Roberto Dall'Aglio (Chim. ed. Cat. Geol.)  
Arch. Chiara Le Casper (MATE)  
Arch. Luca Le Casper (MATE)  
Arch. Marco Rossato (MATE)  
Arch. Valeria Salsavelli (Studia Cooperati)

**SALUTE E AMBIENTE**  
Dott. Roberto Dall'Aglio (Chim. ed. Cat. Geol.)  
Dott. Chiara Le Casper (MATE)  
Dott. Luca Le Casper (MATE)  
Dott. Marco Rossato (MATE)  
Dott. Valeria Salsavelli (Studia Cooperati)

**Ufficio di Piano**  
Ing. Roberto Dall'Aglio (Chim. ed. Cat. Geol.)  
Ing. Chiara Le Casper (MATE)  
Ing. Luca Le Casper (MATE)  
Ing. Marco Rossato (MATE)  
Ing. Valeria Salsavelli (Studia Cooperati)

**Sindaco**  
Arch. Roberto Dall'Aglio

**Assessore all'Urbanistica**  
Arch. Roberto Dall'Aglio

**Assessore alla Sicurezza**  
Arch. Roberto Dall'Aglio

**Assessore all'Ambiente**  
Arch. Roberto Dall'Aglio

**Assessore alla Cultura**  
Arch. Roberto Dall'Aglio

**Assessore alla Sanità**  
Arch. Roberto Dall'Aglio

**Assessore alla Pubblica Istruzione**  
Arch. Roberto Dall'Aglio

**Assessore alla Urbanistica**  
Arch. Roberto Dall'Aglio

**Assessore alla Sicurezza**  
Arch. Roberto Dall'Aglio

**Assessore all'Ambiente**  
Arch. Roberto Dall'Aglio

**Assessore alla Cultura**  
Arch. Roberto Dall'Aglio

**Assessore alla Sanità**  
Arch. Roberto Dall'Aglio

**Assessore alla Pubblica Istruzione**  
Arch. Roberto Dall'Aglio

ott. 2024  
scala 1:10.000