

**LEGENDA**

**CITTA' STORICA** (ZTO A)

- art. 19 **TS** Tessuti storici
- art. 20 **IS** Insediamenti storici urbani con parchi privati  
IS1 | Ville con parco storico  
IS2 | Corti agricole storiche
- art. 19 **FC** Fronti commerciali
- art. 21 **IE** Edificio di interesse storico-architettonico (A)  
1 | Edificio di rilevante importanza per specifici pregi o caratteri architettonici o artistici  
2 | Edificio e manufatti di notevole interesse storico-architettonico  
3 | Altri edifici e manufatti di interesse storico-architettonico
- art. 21 **IT** Edificio di interesse culturale e testimoniale (T)  
1 | Edificio e manufatti prevalentemente novecenteschi di interesse storico-culturale e testimoniale  
2 | Edificio privo di valore storico ma appartenenti a tessuti insediativi di interesse storico-culturale e testimoniale
- art. 21 **IC** Edificio incongruo (I)

**CITTA' CONSOLIDATA RESIDENZIALE** (ZTO B)

- art. 22 **RU** Tessuti urbani consolidati ad alta densità
- art. 22 **RM** Tessuti urbani consolidati a media densità
- art. 22 **RL** Tessuti urbani consolidati a bassa densità
- art. 22 **RU\*** Tessuti urbani consolidati di bordo ad alta permeabilità
- art. 23 **RU\*** Tessuti urbani dismessi, sottoutilizzati o interessati da rigenerare  
Riferimento a elaborati "PROGETTI GUIDA"
- art. 24 **NR** Nuclei residenziali in territorio rurale

**CITTA' CONSOLIDATA PRODUTTIVA** (ZTO C)

- art. 25 **TP** Tessuti consolidati produttivi
- art. 26 **PC** Tessuti consolidati del Polo Chimico
- art. 27 **TT** Tessuti consolidati terziari

**TERRITORIO RURALE** (ZTO E)

- art. 32 **TA** Territorio agricolo fluviale
- art. 32 **TR** Territorio agricolo periurbano multifunzionale
- art. 32 **TE** Territorio agricolo esteso

**DOTAZIONI TERRITORIALI E INFRASTRUTTURE** (ZTO F)

- art. 28 **AC** Attrezzature e spazi collettivi
- art. 29 **PA** Parco agro-urbano Bassani
- art. 30 **EA** Dotazioni ecologiche e ambientali
- art. 31 **IA** Infrastrutture per l'urbanizzazione degli insediamenti
- Vincoli  
Viabilità e corsi d'acqua

**AMBITI DI RIGENERAZIONE URBANA**

- art. 5.6 **AR** Ambito oggetto di Piano Urbanistico Attuativo (PUA) vigente
- art. 5 **AR\*** Ambito di rigenerazione urbana di progetto

**AMBITI TERRITORIALI**

- art. 19 **CS** Centro Storico
- art. 16 **UT** Territorio Urbanizzato

**KEYPLAN**

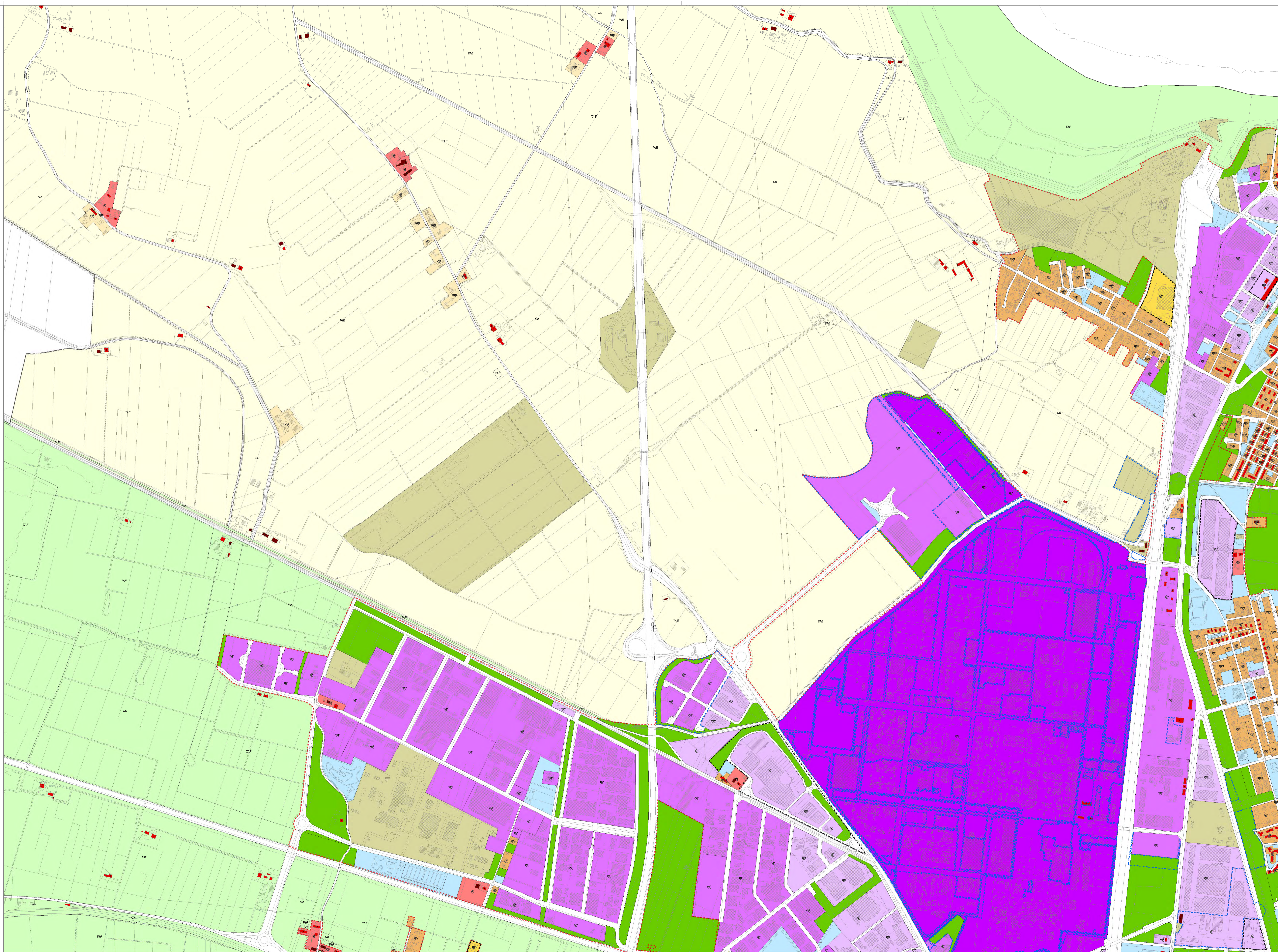
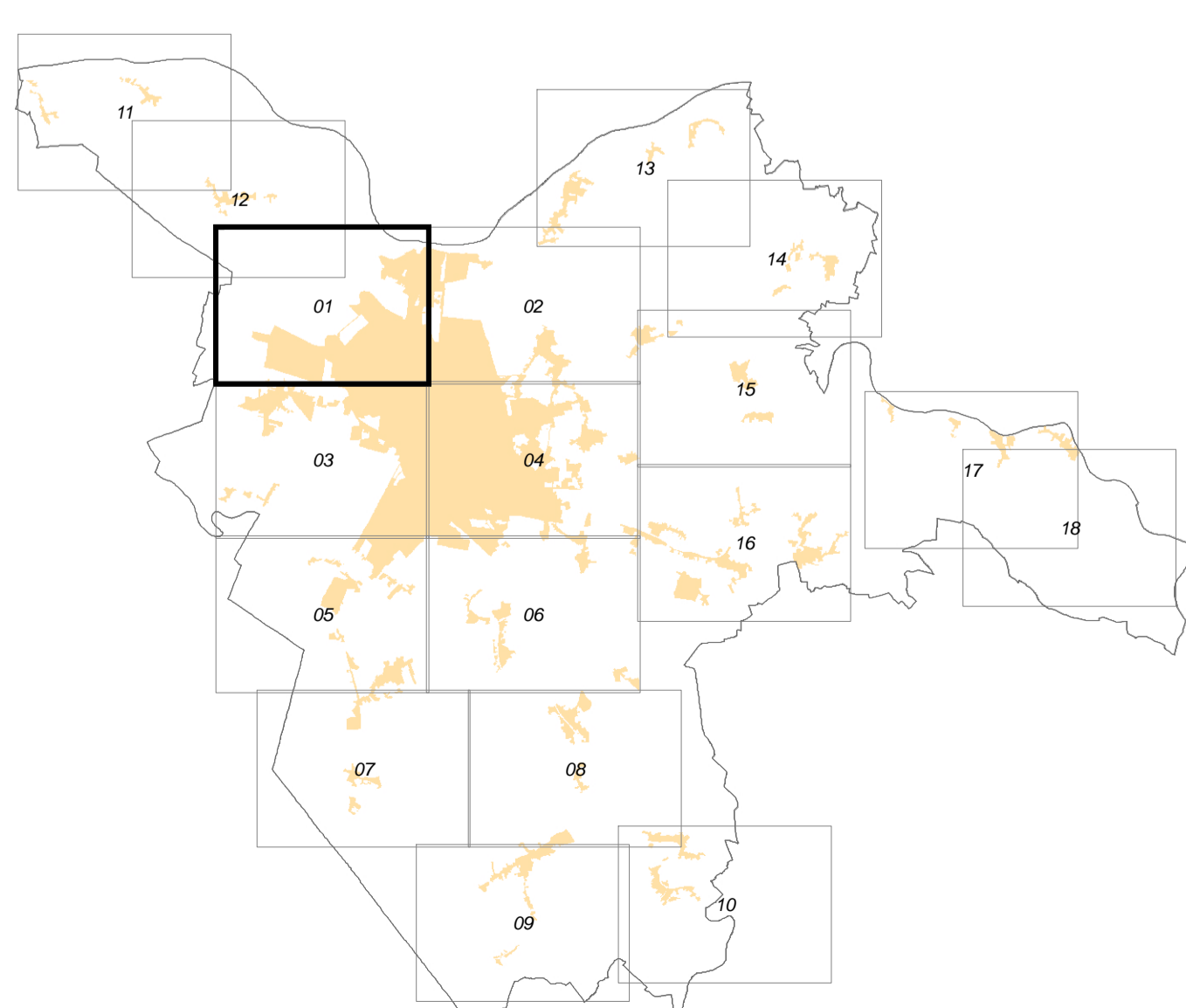

**Architetto**  
Francesco Nigro

**Esperti specializzati**  
Arch. Valeria Sassanelli (Dare. Caparini)  
Arch. Simona Basso (Dare. Caparini)  
Arch. Chiara Cecchetti (Dare. Caparini)  
Arch. Maria Antonia (Dare. Caparini)  
Arch. Lavinia Pizzari (Dare. Caparini)  
Arch. Lorenza Pizzari (Dare. Caparini)

**Progettisti**  
Arch. Andrea Basso (Dare. Caparini)  
Arch. Valeria Sassanelli (Dare. Caparini)  
Arch. Simona Basso (Dare. Caparini)  
Arch. Chiara Cecchetti (Dare. Caparini)  
Arch. Maria Antonia (Dare. Caparini)  
Arch. Lavinia Pizzari (Dare. Caparini)  
Arch. Lorenza Pizzari (Dare. Caparini)

**Ufficio di Piano**  
Arch. Ferruccio Malacarne (Pura. Usp)  
Ing. Cosimo Malacarne (Cons. Usp)  
Ing. Paolo Baccantini  
Arch. Stefano Galliani  
Arch. Alessandra Magagnoli  
Dare. Michele Pizzari (Dare. Caparini)  
Dare. Daniela Biffardi

**Studio**  
Arch. FABBR  
Via...  
Mod. 001

**Studio**  
Via...  
Mod. 001