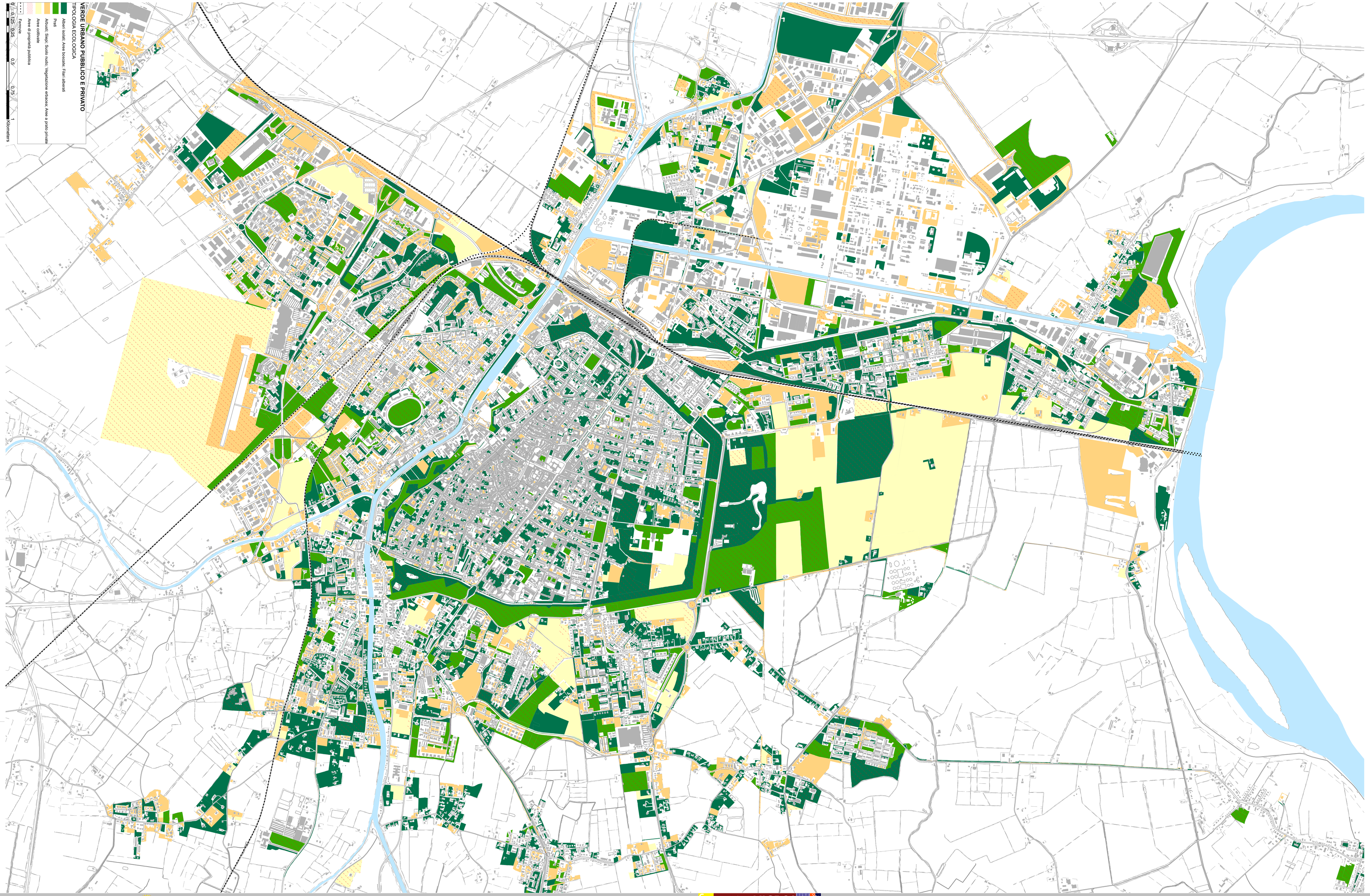

PUG 2050 COMUNE DI FERRARA

Architetto Francesco NIGRO STUDIO

TAV. **QC 5.3.2** 2 maggio 2023

scala 1:10.000

Piano Urbanistico Generale

Piano Urbanistico Generale (PUG)

Legge Regionale n. 24/2017

AREE VERDI (PUBBLICHE E PRIVATE) IN AMBITO URBANO

Studio Gasparrini

MEDITERRANEA

Sindaco
Alan FABBRI

Vicesindaco
Nicola LODI

Ufficio di Piano
Arch. Fabrizio MAGNANI (Resp. UdP)
Ing. Cristiano RINALDO (Coord. UdP)
Arch. Anna ALESSIO
Arch. Andrea CHIERGATTI
Ing. Diego BREGANTIN
Arch. Stefania GALLINI
Arch. Antonella MAGGIPINTO
Arch. Silvia MAZZANTI
Dott. Michele PANCALDI
Dott.ssa Federica PARIS

Strutture organizzative correlate
Arch. Barbara BONORA
(U.O. Pianificazione attuativa)
Arch. Paola ONORATI
(U.O. Sportello Unico Edilizia)
Ing. Mariangela CAMPAGNOLI
(U.O. Sismica e vigilanza)
Dott.ssa Sara AGGIO
(U.O. SUAP)

Progettisti
Responsabile tecnico scientifico
Prof. Arch. Carlo GASPARRINI
Responsabile Contrattuale
Urb. Raffaele GEROMETTA (MATE)
Coordinatore del Gruppo di Lavoro
Urb. Daniele RALLO (MATE)
Coordinatore Operativo
Urb. Fabio VANIN (MATE)

Esperti specialistici
Pianificazione Urbanistica
Arch. Francesco VAZZANO (MATE)
Arch. Sergio FORTINI (Città della Cultura)
Arch. Anna LUCIANI (Città della Cultura)
Arch. Chiara CESARINI (MATE)
Arch. Michele AVENALI (Città della Cultura)
Pianificazione Urbanistica e supporto tecnico al coordinatore scientifico
Arch. Valeria SASSANELLI (Studio Gasparrini)

Paesaggio, territorio agricolo, ecologia, ambiente
Arch. Francesco NIGRO
Dott. for. Paolo RIGONI (SILVA)
Dott. for. Marco SASSATELLI (SILVA)

Sistema Informativo Territoriale (SIT)
Urb. Lisa DE GASPER (MATE)
Urb. Marco ROSSATO (MATE)

Valutazione ambientale
Ing. Elettra LOWENTHAL (MATE)

Materia giuridica
Avv. Roberto OLLARI