TAVOLA DEI VINCOLI

TUTELE AMBIENTALI E

1 - Rete Natura 2000
2 - Aree di equilibrio
3 - Oasi di protezione della fauna
4 - Sistema forestale e boschivo
5 - Invasi ed alvei di fiumi e canali principali
6 - Zone di tutela dei corsi d'acqua
7 - Zone di tutela naturalistica
8 - Zone di particolare interesse paesaggistico - ambientale
9 - Ambiti di paesaggio
10 - Golene
10 - Dossi di valore storico testimoniale
11 - Elementi di interesse storico testimoniale - Strade
12 - Alberi

Rete Ecologica Provinciale

13 - Nodo ecologico di progetto
14 - Aree protette
15 - Corridoio primario
16 - Corridoio secondario
17 - Ambiti di trasformazione territoriale

Altre tutele ambientali e paesaggistiche

18 - Specchi d'acqua
19 - Maceri
20 - Alberi isolati
21 - Filari e siepi
22 - Strade di rilievo paesaggistico
23 - Fasce di rispetto delle strade panoramiche e di rilievo paesaggistico

VINCOLI PAESAGGISTICI

Altre tutele ambientali e paesaggistiche

24 - Fiumi e corsi d'acqua - Art 142 co 1 lett c) D.Lgs 42/2004
25 - Boschi - Art 142 co 1 lett g) D.Lgs 42/2004
26 - Zone di interesse archeologico - Art 142 co 1 lett m) D.Lgs 42/2004
27 - Perimetro di esclusione - Art 142 co 2 D.Lgs 42/2004

Aree vincolate con provvedimenti specifici

28 - Immobili ed aree di notevole interesse pubblico - Art. 136 D.Lgs 42/2004

TUTELE STORICO CULTURALI E ARCHEOLOGICHE

29 - Elementi di interesse storico testimoniale - Strade storiche
30 - Elementi di intertesse storico testimoniale - Idrografia storica
31 - Sito Unesco
32 - Zona tampone Sito Unesco

Beni culturali Parte II del D.Lgs 42/2004

33 - Immobili soggetti a tutela diretta dei Beni Culturali con provvedimento formale
34 - Immobili soggetti a tutela diretta dei Beni Culturali con provvedimento ope legis
35 - Immobili soggetti a tutela indiretta dei Beni Culturali

Aree di interesse archeologico

36 - Zone ed elementi di interesse archeologico-Complessi archeologici
37 - Zone ed elementi di interesse archeologico-Aree di accertata e rilevante consistenza archeologica
38 - Zone ed elementi di interesse archeologico-Aree di concentrazione di materiali archeologici

Edifici di interesse storico-architettonico, culturale, testimoniale e pertinenza

39 - Edifici di interesse storico-architettonico
40 - Edifici di interesse culturale e testimoniale
41 - Edifici incongrui

Altre tutele storico, culturali e archeologiche

42 - Ville storiche
43 - Corti agricole storiche
44 - Parchi storici
45 - Altri canali storici
46 - Aree del centro storico ad alto potenziale archeologico
47 - Aree di concentrazione di materiali archeologici

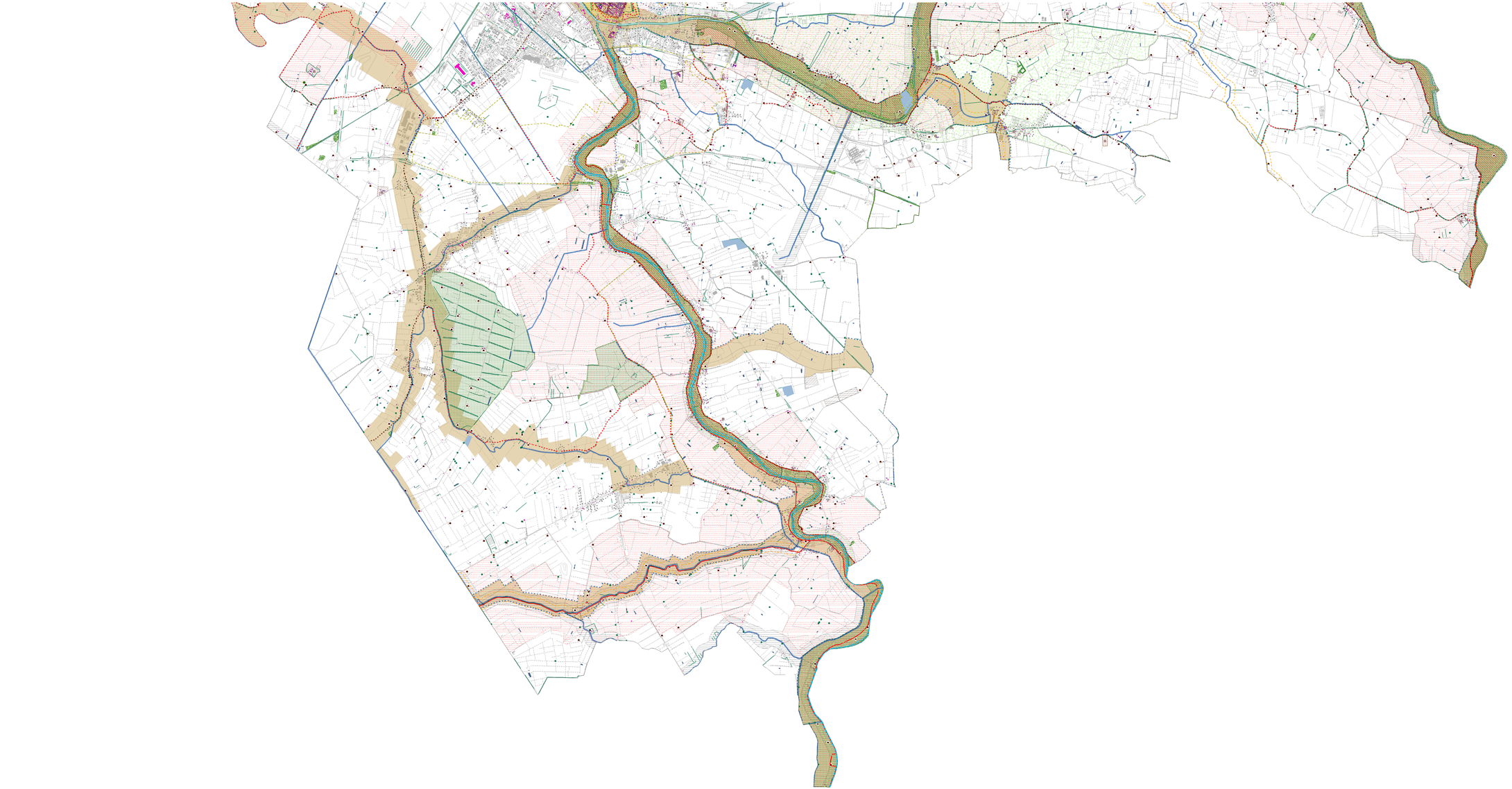

Architetti NIGRO

Progettisti
Prof. ordinario responsabile:
Prof. arch. Pierluigi NICOLIN
Arch. Francesco VACCARO (MILAN)
Arch. Giovanni MALFONA (FERRARA)
Arch. Paola CIGOLINI (FERRARA)
Arch. Stefano GIORGETTA (MILAN)
Arch. Alessandro MALFONA (FERRARA)
Arch. Andrea CATALDI (FERRARA)
Arch. Bruno FORZA (CRA Sud Lavoro)
Arch. Giovanni Battista ZUCCHINI (FERRARA)
Arch. Laura MARCHETTI
Arch. Laura MARCHETTI (GIGAMESH Group Geoapps)

Esperti specialisti
Ing. Francesco CAVAZZUTI (MILAN)
Ing. Giovanni MALFONA (FERRARA)
Ing. Cristiano CAVAZZUTI (MILAN)
Ing. Cristiano MALFONA (FERRARA)
Ing. Cristiano MALFONA (FERRARA)
Ing. Cristiano MALFONA (FERRARA