

CITTA' DI FERRARA

PIANO GENERALE DEGLI IMPIANTI

CENSIMENTO IMPIANTI ESISTENTI

Schedatura – Volume 5

Ubicazione:	Via Comacchio
Categoria:	Impianto pubblicitario di servizio
Utilizzo:	Affissione diretta
Orientamento:	Parallelo
Illuminazione:	Non luminoso
Conservazione:	Buono

Lung.:	Alt.:	Prof.:	H marg. inf.:
110,00	200,00	10,00	50,00

DIMENSIONI IMPIANTO	110,00	200,00	10,00	50,00
----------------------------	--------	--------	-------	-------

DISTANZE	Prima	Dopo
-----------------	-------	------

Segnali di pericolo:

Segnali di indic.:

Semafori:

Intersezioni: 23,96

Gallerie:

Altri impianti (temp.):

COLLOCAZIONE

curva isola spartitraffico parapetto

aderenza cavalcavia FS

Descrizione: Pensilina fermata bus

Rif. planimetria: 31

Note: Esterna perimetro cent

Ubicazione: Viale Adriatico

Categoria: Impianto pubblicitario di servizio

Utilizzo: Pubblicità esterna

Orientamento: Ortogonale

Illuminazione: Non luminoso

Conservazione: Sufficiente

Lung.:	Alt.:	Prof.:	H marg. inf.:
110,00	380,00	10,00	230,00

DIMENSIONI IMPIANTO	110,00	380,00	10,00	230,00
----------------------------	--------	--------	-------	--------

DISTANZE	Prima	Dopo
-----------------	-------	------

Segnali di pericolo:

Segnali di indic.:

Semafori:

Intersezioni:

Gallerie:

Altri impianti (temp.):

COLLOCAZIONE

curva isola spartitraffico parapetto

aderenza cavalcavia FS

Descrizione: Palina bus

Rif. planimetria: 32

Note: Esterna perimetro cent

Ubicazione: Via Comacchio

Categoria: Impianto pubblicitario di servizio

Utilizzo: Pubblicità esterna

Orientamento: Ortogonale

Illuminazione: Non luminoso

Conservazione: Sufficiente

Lung.:	Alt.:	Prof.:	H marg. inf.:
110,00	380,00	10,00	230,00

DIMENSIONI IMPIANTO	110,00	380,00	10,00	230,00
----------------------------	--------	--------	-------	--------

DISTANZE	Prima	Dopo
-----------------	-------	------

Segnali di pericolo:

Segnali di indic.:

Semafori:

Intersezioni: 48,91

Gallerie:

Altri impianti (temp.):

COLLOCAZIONE

curva isola spartitraffico parapetto

aderenza cavalcavia FS

Descrizione: Palina bus

Rif. planimetria: 31

Note: Esterna perimetro cent

N. ubicazione: **1398**

N. elementi: 1

Tipo strada: E

Zona PGI: B

Marg. carreggiata: 2,20

Edifici/Recinzioni:

Lungh.:	Alt.:	Spazi:	Totale mq
100,00	140,00	1	1,40

DIMENSIONI SPAZIO	100,00	140,00	1	1,40
--------------------------	--------	--------	---	------



N. ubicazione: **1399**

N. elementi: 1

Tipo strada: E

Zona PGI: B

Marg. carreggiata: 0,70

Edifici/Recinzioni:

Lungh.:	Alt.:	Spazi:	Totale mq
100,00	140,00	1	1,40

DIMENSIONI SPAZIO	100,00	140,00	1	1,40
--------------------------	--------	--------	---	------



N. ubicazione: **1405**

N. elementi: 1

Tipo strada: E

Zona PGI: B

Marg. carreggiata: 3,44

Edifici/Recinzioni:

Lungh.:	Alt.:	Spazi:	Totale mq
100,00	140,00	1	1,40

DIMENSIONI SPAZIO	100,00	140,00	1	1,40
--------------------------	--------	--------	---	------



Ubicazione:	Via Comacchio		
Categoria:	Impianto pubblicitario di servizio		
Utilizzo:	Pubblicità esterna		
Orientamento:	Ortagonale		
Illuminazione:	Non luminoso		
Conservazione:	Sufficiente		
Lung.:	Alt.:	Prof.:	H marg. inf.:

DIMENSIONI IMPIANTO	110,00	380,00	10,00	230,00
----------------------------	--------	--------	-------	--------

DISTANZE	Prima	Dopo
-----------------	-------	------

Segnali di pericolo:		
Segnali di indic.:		
Semafori:		
Intersezioni:	27,23	
Gallerie:		
Altri impianti (temp.):	<input type="checkbox"/>	<input type="checkbox"/>

COLLOCAZIONE

<input type="checkbox"/> curva	<input type="checkbox"/> isola spartitraffico	<input type="checkbox"/> parapetto
<input type="checkbox"/> aderenza	<input type="checkbox"/> cavalcavia	<input type="checkbox"/> FS

Descrizione:	Palina bus
Rif. planimetria:	31
Note:	Esterna perimetro cent

N. ubicazione: **1406**

N. elementi:	1		
Tipo strada:	E		
Zona PGI:	B		
Marg. carreggiata:	3,05		
Edifici/Recinzioni:			
Lungh.:	Alt.:	Spazi:	Totale mq

DIMENSIONI SPAZIO	100,00	140,00	1	1,40
--------------------------	--------	--------	---	------



Ubicazione:	Via Aldo Moro		
Categoria:	Impianto pubblicitario di servizio		
Utilizzo:	Affissione diretta		
Orientamento:	Parallelo		
Illuminazione:	Non luminoso		
Conservazione:	Buono		
Lung.:	Alt.:	Prof.:	H marg. inf.:

DIMENSIONI IMPIANTO	0,00	0,00	0,00	0,00
----------------------------	------	------	------	------

DISTANZE	Prima	Dopo
-----------------	-------	------

Segnali di pericolo:		
Segnali di indic.:		
Semafori:		
Intersezioni:	8,75	
Gallerie:		
Altri impianti (temp.):	<input type="checkbox"/>	<input type="checkbox"/>

COLLOCAZIONE

<input type="checkbox"/> curva	<input type="checkbox"/> isola spartitraffico	<input type="checkbox"/> parapetto
<input type="checkbox"/> aderenza	<input type="checkbox"/> cavalcavia	<input type="checkbox"/> FS

Descrizione:	Pensilina fermata bus
Rif. planimetria:	31
Note:	Esterna perimetro cent

N. ubicazione: **1407**

N. elementi:	1		
Tipo strada:	E		
Zona PGI:	B		
Marg. carreggiata:	4,20		
Edifici/Recinzioni:			
Lungh.:	Alt.:	Spazi:	Totale mq

DIMENSIONI SPAZIO	0,00	0,00	0	0,00
--------------------------	------	------	---	------



Ubicazione:	Via Aldo Moro		
Categoria:	Impianto pubblicitario di servizio		
Utilizzo:	Affissione diretta		
Orientamento:	Ortagonale		
Illuminazione:	Non luminoso		
Conservazione:	Buono		
Lung.:	Alt.:	Prof.:	H marg. inf.:

DIMENSIONI IMPIANTO	130,00	230,00	10,00	40,00
----------------------------	--------	--------	-------	-------

DISTANZE	Prima	Dopo
-----------------	-------	------

Segnali di pericolo:		
Segnali di indic.:		
Semafori:		
Intersezioni:	6,15	
Gallerie:		
Altri impianti (temp.):	<input type="checkbox"/>	<input type="checkbox"/>

COLLOCAZIONE

<input type="checkbox"/> curva	<input type="checkbox"/> isola spartitraffico	<input type="checkbox"/> parapetto
<input type="checkbox"/> aderenza	<input type="checkbox"/> cavalcavia	<input type="checkbox"/> FS

Descrizione:	Cartello associato a pensilina 4635
Rif. planimetria:	31
Note:	Esterna perimetro cent

N. ubicazione: **1408**

N. elementi:	1		
Tipo strada:	E		
Zona PGI:	B		
Marg. carreggiata:	2,20		
Edifici/Recinzioni:			
Lungh.:	Alt.:	Spazi:	Totale mq

DIMENSIONI SPAZIO	120,00	180,00	2	4,32
--------------------------	--------	--------	---	------



Ubicazione:	Via Aldo Moro		
Categoria:	Cartello		
Utilizzo:	Affissione diretta		
Orientamento:	Ortagonale		
Illuminazione:	Non luminoso		
Conservazione:	Sufficiente		
Lung.:	Alt.:	Prof.:	H marg. inf.:

DIMENSIONI IMPIANTO	80,00	100,00	10,00
----------------------------	-------	--------	-------

DISTANZE	Prima	Dopo
-----------------	-------	------

Segnali di pericolo:			
Segnali di indic.:			
Semafori:			
Intersezioni:	19,15		
Gallerie:			
Altri impianti (temp.):	19,15	<input type="checkbox"/>	<input type="checkbox"/>

COLLOCAZIONE			
<input type="checkbox"/> curva	<input type="checkbox"/> isola spartitraffico	<input type="checkbox"/> parapetto	
<input type="checkbox"/> aderenza	<input type="checkbox"/> cavalcavia	<input type="checkbox"/> FS	

Descrizione:	Cartello
Rif. planimetria:	31
Note:	Esterna perimetro cent

Ubicazione:	Via Aldo Moro		
Categoria:	Cartello		
Utilizzo:	Affissione diretta		
Orientamento:	Ortagonale		
Illuminazione:	Non luminoso		
Conservazione:	Sufficiente		
Lung.:	Alt.:	Prof.:	H marg. inf.:

DIMENSIONI IMPIANTO	110,00	210,00	10,00	60,00
----------------------------	--------	--------	-------	-------

DISTANZE	Prima	Dopo
-----------------	-------	------

Segnali di pericolo:			
Segnali di indic.:			
Semafori:			
Intersezioni:	17,62		
Gallerie:			
Altri impianti (temp.):	10,63	<input type="checkbox"/>	<input type="checkbox"/>

COLLOCAZIONE			
<input type="checkbox"/> curva	<input type="checkbox"/> isola spartitraffico	<input type="checkbox"/> parapetto	
<input type="checkbox"/> aderenza	<input type="checkbox"/> cavalcavia	<input type="checkbox"/> FS	

Descrizione:	Cartello
Rif. planimetria:	31
Note:	Esterna perimetro cent

Ubicazione:	Via Comacchio		
Categoria:	Cartello		
Utilizzo:	Pubblicità esterna		
Orientamento:	Ortagonale		
Illuminazione:	Non luminoso		
Conservazione:	Sufficiente		
Lung.:	Alt.:	Prof.:	H marg. inf.:

DIMENSIONI IMPIANTO	110,00	410,00	10,00	260,00
----------------------------	--------	--------	-------	--------

DISTANZE	Prima	Dopo
-----------------	-------	------

Segnali di pericolo:			
Segnali di indic.:			
Semafori:			
Intersezioni:			
Gallerie:			
Altri impianti (temp.):	35,34	<input type="checkbox"/>	<input type="checkbox"/>

COLLOCAZIONE			
<input type="checkbox"/> curva	<input type="checkbox"/> isola spartitraffico	<input type="checkbox"/> parapetto	
<input type="checkbox"/> aderenza	<input type="checkbox"/> cavalcavia	<input type="checkbox"/> FS	

Descrizione:	Cartello
Rif. planimetria:	31
Note:	

N. ubicazione: **1409**

N. elementi:	1
Tipo strada:	E
Zona PGI:	B
Marg. carreggiata:	19,15
Edifici/Recinzioni:	

Lungh.:	Alt.:	Spazi:	Totale mq
70,00	100,00	2	1,40



N. ubicazione: **1410**

N. elementi:	1
Tipo strada:	E
Zona PGI:	B
Marg. carreggiata:	13,11
Edifici/Recinzioni:	

Lungh.:	Alt.:	Spazi:	Totale mq
100,00	140,00	2	2,80



N. ubicazione: **1411**

N. elementi:	1
Tipo strada:	E
Zona PGI:	A3
Marg. carreggiata:	6,00
Edifici/Recinzioni:	

Lungh.:	Alt.:	Spazi:	Totale mq
100,00	140,00	2	2,80



Ubicazione: Via Comacchio
 Categoria: Cartello
 Utilizzo: Pubblicità esterna
 Orientamento: Ortogonale
 Illuminazione: Non luminoso
 Conservazione: Sufficiente

Lung.: 150,00 Alt.: 450,00 Prof.: 10,00 H marg. inf.: 240,00

DIMENSIONI IMPIANTO Lung.: 150,00 Alt.: 450,00 Prof.: 10,00 H marg. inf.: 240,00

DISTANZE Prima Dopo

Segnali di pericolo:

Segnali di indic.:

Semafori:

Intersezioni: 22,67

Gallerie:

Altri impianti (temp.): 27,86

COLLOCAZIONE

curva isola spartitraffico parapetto

aderenza cavalcavia FS

Descrizione: Cartello

Rif. planimetria: 31

Note:

Ubicazione: Via Comacchio
 Categoria: Impianto pubblicitario di servizio
 Utilizzo: Affissione diretta
 Orientamento: Parallelo
 Illuminazione: Non luminoso
 Conservazione: Buono

Lung.: 0,00 Alt.: 0,00 Prof.: 0,00 H marg. inf.: 0,00

DIMENSIONI IMPIANTO Lung.: 0,00 Alt.: 0,00 Prof.: 0,00 H marg. inf.: 0,00

DISTANZE Prima Dopo

Segnali di pericolo:

Segnali di indic.:

Semafori:

Intersezioni: 11,01

Gallerie:

Altri impianti (temp.): 30,81

COLLOCAZIONE

curva isola spartitraffico parapetto

aderenza cavalcavia FS

Descrizione: Pensilina fermata bus priva pubblicit' 7 φ

Rif. planimetria: 26

Note: Esterna perimetro cent

Ubicazione: Via Guido Carli
 Categoria: Impianto pubblicitario di servizio
 Utilizzo: Affissione diretta
 Orientamento: Parallelo
 Illuminazione: Non luminoso
 Conservazione: Buono

Lung.: 110,00 Alt.: 200,00 Prof.: 10,00 H marg. inf.: 50,00

DIMENSIONI IMPIANTO Lung.: 110,00 Alt.: 200,00 Prof.: 10,00 H marg. inf.: 50,00

DISTANZE Prima Dopo

Segnali di pericolo:

Segnali di indic.:

Semafori:

Intersezioni: 35,32

Gallerie:

Altri impianti (temp.):

COLLOCAZIONE

curva isola spartitraffico parapetto

aderenza cavalcavia FS

Descrizione: Pensilina fermata bus

Rif. planimetria: 14

Note:

N. ubicazione: 1412
 N. elementi: 1
 Tipo strada: E
 Zona PGI: A3
 Marg. carreggiata: 2,30
 Edifici/Recinzioni:

Lungh.: 140,00 Alt.: 200,00 Spazi: 2 Totale mq 5,60



N. ubicazione: 1413
 N. elementi: 1
 Tipo strada: E
 Zona PGI: B
 Marg. carreggiata: 3,10
 Edifici/Recinzioni:

Lungh.: 0,00 Alt.: 0,00 Spazi: 0 Totale mq 0,00



N. ubicazione: 1426
 N. elementi: 1
 Tipo strada: E
 Zona PGI: A3
 Marg. carreggiata: 2,30
 Edifici/Recinzioni:

Lungh.: 100,00 Alt.: 140,00 Spazi: 1 Totale mq 1,40



Ubicazione: Via Acquedotto
 Categoria: Impianto pubblicitario di servizio
 Utilizzo: Affissione diretta
 Orientamento: Parallelo
 Illuminazione: Non luminoso
 Conservazione: Insufficiente

Lung.: 0,00 Alt.: 0,00 Prof.: 0,00 H marg. inf.: 0,00

DIMENSIONI IMPIANTO Lung.: 0,00 Alt.: 0,00 Prof.: 0,00 H marg. inf.: 0,00

DISTANZE Prima Dopo

Segnali di pericolo:
 Segnali di indic.:
 Semafori:
 Intersezioni:
 Gallerie:
 Altri impianti (temp.):

COLLOCAZIONE

curva isola spartitraffico parapetto
 aderenza cavalcavia FS

Descrizione: Pensilina fermata bus priva pubblicit' 7 φ

Rif. planimetria: 1

Note: Esterna perimetro cent

Ubicazione: Via Aldo Chiorboli
 Categoria: Impianto pubblicitario di servizio
 Utilizzo: Affissione diretta
 Orientamento: Parallelo
 Illuminazione: Non luminoso
 Conservazione: Sufficiente

Lung.: 0,00 Alt.: 0,00 Prof.: 0,00 H marg. inf.: 0,00

DIMENSIONI IMPIANTO Lung.: 0,00 Alt.: 0,00 Prof.: 0,00 H marg. inf.: 0,00

DISTANZE Prima Dopo

Segnali di pericolo:
 Segnali di indic.:
 Semafori:
 Intersezioni:
 Gallerie:
 Altri impianti (temp.):

COLLOCAZIONE

curva isola spartitraffico parapetto
 aderenza cavalcavia FS

Descrizione: Pensilina fermata bus priva pubblicit' 7 φ

Rif. planimetria: 1

Note: Esterna perimetro cent

Ubicazione: Via dell'Indipendenza
 Categoria: Impianto pubblicitario di servizio
 Utilizzo: Affissione diretta
 Orientamento: Parallelo
 Illuminazione: Non luminoso
 Conservazione: Buono

Lung.: 110,00 Alt.: 200,00 Prof.: 10,00 H marg. inf.: 50,00

DIMENSIONI IMPIANTO Lung.: 110,00 Alt.: 200,00 Prof.: 10,00 H marg. inf.: 50,00

DISTANZE Prima Dopo

Segnali di pericolo:
 Segnali di indic.:
 Semafori:
 Intersezioni: 13,59
 Gallerie:
 Altri impianti (temp.):

COLLOCAZIONE

curva isola spartitraffico parapetto
 aderenza cavalcavia FS

Descrizione: Pensilina fermata bus

Rif. planimetria: 8

Note:

N. ubicazione: **1435**
 N. elementi: 1
 Tipo strada: E
 Zona PGI: B
 Marg. carreggiata: 3,00
 Edifici/Recinzioni:

Lungh.: 0,00 Alt.: 0,00 Spazi: 0 Totale mq 0,00

DIMENSIONI SPAZIO Lungh.: 0,00 Alt.: 0,00 Spazi: 0 Totale mq 0,00



N. ubicazione: **1436**
 N. elementi: 1
 Tipo strada: E
 Zona PGI: B
 Marg. carreggiata: 7,03
 Edifici/Recinzioni:

Lungh.: 0,00 Alt.: 0,00 Spazi: 0 Totale mq 0,00

DIMENSIONI SPAZIO Lungh.: 0,00 Alt.: 0,00 Spazi: 0 Totale mq 0,00



N. ubicazione: **1437**
 N. elementi: 1
 Tipo strada: E
 Zona PGI: A3
 Marg. carreggiata: 2,20
 Edifici/Recinzioni:

Lungh.: 100,00 Alt.: 140,00 Spazi: 1 Totale mq 1,40

DIMENSIONI SPAZIO Lungh.: 100,00 Alt.: 140,00 Spazi: 1 Totale mq 1,40



Ubicazione: Corso del Popolo
 Categoria: Impianto pubblicitario di servizio
 Utilizzo: Affissione diretta
 Orientamento: Parallelo
 Illuminazione: Non luminoso
 Conservazione: Buono

Lung.: 110,00 Alt.: 200,00 Prof.: 10,00 H marg. inf.: 50,00

DIMENSIONI IMPIANTO Lung.: 110,00 Alt.: 200,00 Prof.: 10,00 H marg. inf.: 50,00

DISTANZE Prima Dopo

Segnali di pericolo:
 Segnali di indic.:
 Semafori:
 Intersezioni:
 Gallerie:
 Altri impianti (temp.):

COLLOCAZIONE

curva isola spartitraffico parapetto
 aderenza cavalcavia FS

Descrizione: Pensilina fermata bus

Rif. planimetria: 3

Note:

Ubicazione: Via Porta Catena
 Categoria: Impianto pubblicitario di servizio
 Utilizzo: Affissione diretta
 Orientamento: Parallelo
 Illuminazione: Non luminoso
 Conservazione: Buono

Lung.: 110,00 Alt.: 200,00 Prof.: 10,00 H marg. inf.: 50,00

DIMENSIONI IMPIANTO Lung.: 110,00 Alt.: 200,00 Prof.: 10,00 H marg. inf.: 50,00

DISTANZE Prima Dopo

Segnali di pericolo:
 Segnali di indic.:
 Semafori:
 Intersezioni: 16,38
 Gallerie:
 Altri impianti (temp.):

COLLOCAZIONE

curva isola spartitraffico parapetto
 aderenza cavalcavia FS

Descrizione: Pensilina fermata bus

Rif. planimetria: 12

Note:

Ubicazione: Via Porta Catena
 Categoria: Impianto pubblicitario di servizio
 Utilizzo: Affissione diretta
 Orientamento: Parallelo
 Illuminazione: Non luminoso
 Conservazione: Buono

Lung.: 110,00 Alt.: 200,00 Prof.: 10,00 H marg. inf.: 50,00

DIMENSIONI IMPIANTO Lung.: 110,00 Alt.: 200,00 Prof.: 10,00 H marg. inf.: 50,00

DISTANZE Prima Dopo

Segnali di pericolo:
 Segnali di indic.:
 Semafori:
 Intersezioni: 23,20
 Gallerie:
 Altri impianti (temp.):

COLLOCAZIONE

curva isola spartitraffico parapetto
 aderenza cavalcavia FS

Descrizione: Pensilina fermata bus

Rif. planimetria: 12

Note:

N. ubicazione: **1438**
 N. elementi: 1
 Tipo strada: E
 Zona PGI: A3
 Marg. carreggiata: 4,80
 Edifici/Recinzioni:

Lungh.: 100,00 Alt.: 140,00 Spazi: 1 Totale mq 1,40

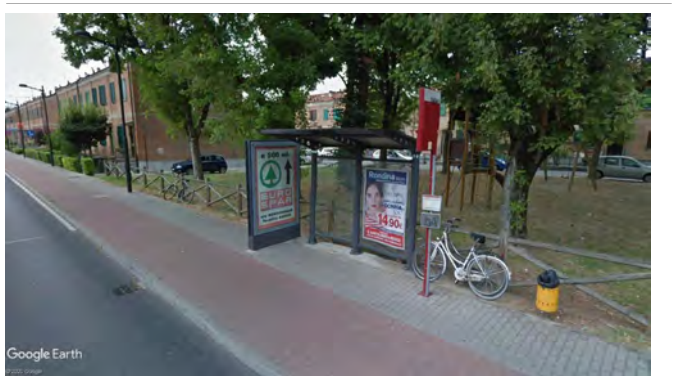

N. ubicazione: **1439**
 N. elementi: 1
 Tipo strada: E
 Zona PGI: A1
 Marg. carreggiata: 2,00
 Edifici/Recinzioni:

Lungh.: 100,00 Alt.: 140,00 Spazi: 1 Totale mq 1,40

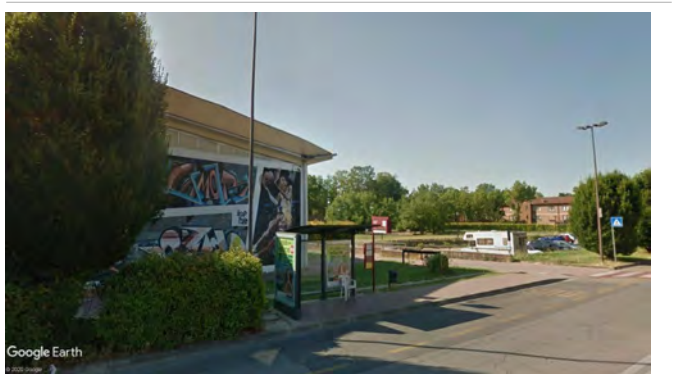

N. ubicazione: **1440**
 N. elementi: 1
 Tipo strada: E
 Zona PGI: A1
 Marg. carreggiata: 4,30
 Edifici/Recinzioni:

Lungh.: 100,00 Alt.: 140,00 Spazi: 1 Totale mq 1,40

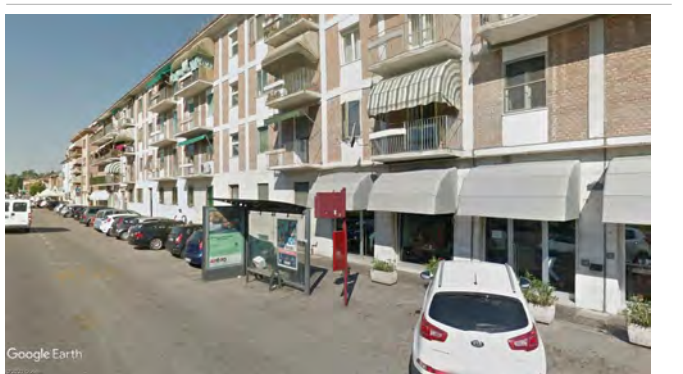

Ubicazione: Via della Canapa
 Categoria: Impianto pubblicitario di servizio
 Utilizzo: Affissione diretta
 Orientamento: Parallelo
 Illuminazione: Non luminoso
 Conservazione: Buono

Lung.: 110,00 Alt.: 200,00 Prof.: 10,00 H marg. inf.: 50,00

DIMENSIONI IMPIANTO Lung.: 110,00 Alt.: 200,00 Prof.: 10,00 H marg. inf.: 50,00

DISTANZE Prima Dopo

Segnali di pericolo:

Segnali di indic.:

Semafori:

Intersezioni: 13,05

Gallerie:

Altri impianti (temp.):

COLLOCAZIONE

curva isola spartitraffico parapetto

aderenza cavalcavia FS

Descrizione: Pensilina fermata bus

Rif. planimetria: 12

Note:

Ubicazione: Via della Canapa
 Categoria: Impianto pubblicitario di servizio
 Utilizzo: Affissione diretta
 Orientamento: Parallelo
 Illuminazione: Non luminoso
 Conservazione: Buono

Lung.: 110,00 Alt.: 200,00 Prof.: 10,00 H marg. inf.: 50,00

DIMENSIONI IMPIANTO Lung.: 110,00 Alt.: 200,00 Prof.: 10,00 H marg. inf.: 50,00

DISTANZE Prima Dopo

Segnali di pericolo:

Segnali di indic.:

Semafori:

Intersezioni: 13,70

Gallerie:

Altri impianti (temp.):

COLLOCAZIONE

curva isola spartitraffico parapetto

aderenza cavalcavia FS

Descrizione: Pensilina fermata bus

Rif. planimetria: 12

Note:

Ubicazione: Via della Canapa
 Categoria: Impianto pubblicitario di servizio
 Utilizzo: Affissione diretta
 Orientamento: Parallelo
 Illuminazione: Non luminoso
 Conservazione: Buono

Lung.: 110,00 Alt.: 200,00 Prof.: 10,00 H marg. inf.: 50,00

DIMENSIONI IMPIANTO Lung.: 110,00 Alt.: 200,00 Prof.: 10,00 H marg. inf.: 50,00

DISTANZE Prima Dopo

Segnali di pericolo:

Segnali di indic.:

Semafori:

Intersezioni: 13,70

Gallerie:

Altri impianti (temp.):

COLLOCAZIONE

curva isola spartitraffico parapetto

aderenza cavalcavia FS

Descrizione: Pensilina fermata bus

Rif. planimetria: 12

Note: Esterna perimetro cent

Note:

N. ubicazione: 1441
 N. elementi: 1
 Tipo strada: E
 Zona PGI: A3
 Marg. carreggiata: 2,60
 Edifici/Recinzioni:

Lungh.: 100,00 Alt.: 140,00 Spazi: 1 Totale mq 1,40



N. ubicazione: 1442
 N. elementi: 1
 Tipo strada: E
 Zona PGI: A3
 Marg. carreggiata: 2,60
 Edifici/Recinzioni:

Lungh.: 100,00 Alt.: 140,00 Spazi: 1 Totale mq 1,40



N. ubicazione: 1443
 N. elementi: 1
 Tipo strada: E
 Zona PGI: B
 Marg. carreggiata: 5,50
 Edifici/Recinzioni:

Lungh.: 100,00 Alt.: 140,00 Spazi: 1 Totale mq 1,40



Ubicazione: Via della Canapa
 Categoria: Impianto pubblicitario di servizio
 Utilizzo: Affissione diretta
 Orientamento: Parallelo
 Illuminazione: Non luminoso
 Conservazione: Buono

Lung.: 110,00 Alt.: 200,00 Prof.: 10,00 H marg. inf.: 50,00

DIMENSIONI IMPIANTO

DISTANZE Prima Dopo

Segnali di pericolo:
 Segnali di indic.:
 Semafori:
 Intersezioni: 21,78
 Gallerie:
 Altri impianti (temp.):

COLLOCAZIONE

curva isola spartitraffico parapetto
 aderenza cavalcavia FS

Descrizione: Pensilina fermata bus
 Rif. planimetria: 8
 Note: Esterna perimetro cent

N. ubicazione: 1444

N. elementi: 1
 Tipo strada: E
 Zona PGI: B
 Marg. carreggiata: 2,30
 Edifici/Recinzioni:

Lungh.: 100,00 Alt.: 140,00 Spazi: 1 Totale mq 1,40

DIMENSIONI SPAZIO

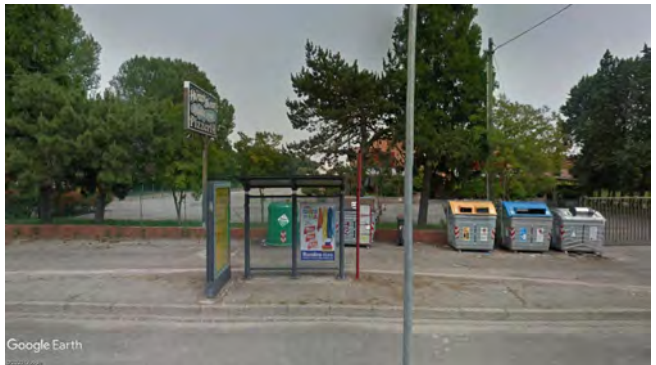

Ubicazione: Piazzale Dante Alighieri
 Categoria: Impianto pubblicitario di servizio
 Utilizzo: Affissione diretta
 Orientamento: Parallelo
 Illuminazione: Non luminoso
 Conservazione: Buono

Lung.: 110,00 Alt.: 200,00 Prof.: 10,00 H marg. inf.: 50,00

DIMENSIONI IMPIANTO

DISTANZE Prima Dopo

Segnali di pericolo:
 Segnali di indic.:
 Semafori:
 Intersezioni: 10,39
 Gallerie:
 Altri impianti (temp.):

COLLOCAZIONE

curva isola spartitraffico parapetto
 aderenza cavalcavia FS

Descrizione: Pensilina fermata bus
 Rif. planimetria: 12
 Note:

N. ubicazione: 1445

N. elementi: 1
 Tipo strada: E
 Zona PGI: A2
 Marg. carreggiata: 4,00
 Edifici/Recinzioni:

Lungh.: 100,00 Alt.: 140,00 Spazi: 1 Totale mq 1,40

DIMENSIONI SPAZIO



Ubicazione: Corso della Giovecca
 Categoria: Impianto pubblicitario di servizio
 Utilizzo: Pubblicità esterna
 Orientamento: Ortogonale
 Illuminazione: Non luminoso
 Conservazione: Sufficiente

Lung.: 110,00 Alt.: 370,00 Prof.: 10,00 H marg. inf.: 240,00

DIMENSIONI IMPIANTO

DISTANZE Prima Dopo

Segnali di pericolo:
 Segnali di indic.:
 Semafori:
 Intersezioni:
 Gallerie:
 Altri impianti (temp.):

COLLOCAZIONE

curva isola spartitraffico parapetto
 aderenza cavalcavia FS

Descrizione: Orologio
 Rif. planimetria: 17
 Note:

N. ubicazione: 1446

N. elementi: 1
 Tipo strada: E
 Zona PGI: A1
 Marg. carreggiata: 1,20
 Edifici/Recinzioni:

Lungh.: 100,00 Alt.: 120,00 Spazi: 2 Totale mq 2,40

DIMENSIONI SPAZIO



Ubicazione: Via San Giacomo
 Categoria: Impianto pubblicitario di servizio
 Utilizzo: Affissione diretta
 Orientamento: Parallelo
 Illuminazione: Non luminoso
 Conservazione: Buono

Lung.: Alt.: Prof.: H marg. inf.:
 0,00 0,00 0,00 0,00

DIMENSIONI IMPIANTO 0,00 0,00 0,00 0,00

DISTANZE Prima Dopo

Segnali di pericolo:

Segnali di indic.:

Semafori:

Intersezioni: 15,33

Gallerie:

Altri impianti (temp.):

COLLOCAZIONE

curva isola spartitraffico parapetto

aderenza cavalcavia FS

Descrizione: Pensilina fermata bus priva pubblicit' 7 φ

Rif. planimetria: 12

Note:

Ubicazione: Piazzale della Stazione
 Categoria: Cartello
 Utilizzo: Affissione diretta
 Orientamento: Ortogonale
 Illuminazione: Non luminoso
 Conservazione: Buono

Lung.: Alt.: Prof.: H marg. inf.:
 150,00 200,00 10,00 90,00

DIMENSIONI IMPIANTO 150,00 200,00 10,00 90,00

DISTANZE Prima Dopo

Segnali di pericolo:

Segnali di indic.:

Semafori:

Intersezioni: 8,17

Gallerie:

Altri impianti (temp.): 5,10

COLLOCAZIONE

curva isola spartitraffico parapetto

aderenza cavalcavia FS

Descrizione: Cartello

Rif. planimetria: 12

Note:

Ubicazione: Piazzale della Stazione
 Categoria: Cartello
 Utilizzo: Affissione diretta
 Orientamento: Ortogonale
 Illuminazione: Non luminoso
 Conservazione: Buono

Lung.: Alt.: Prof.: H marg. inf.:
 150,00 290,00 10,00 80,00

DIMENSIONI IMPIANTO 150,00 290,00 10,00 80,00

DISTANZE Prima Dopo

Segnali di pericolo:

Segnali di indic.:

Semafori:

Intersezioni: 7,79

Gallerie:

Altri impianti (temp.): 4,12

COLLOCAZIONE

curva isola spartitraffico parapetto

aderenza cavalcavia FS

Descrizione: Cartello affissione diretta

Rif. planimetria: 12

Note:

Note:

Note:

Note:

Note:

Note:

Note:

Note:

N. ubicazione: 1447
 N. elementi: 1
 Tipo strada: E
 Zona PGI: A3
 Marg. carreggiata: 1,90
 Edifici/Recinzioni:

Lungh.: Alt.: Spazi: Totale mq
 0,00 0,00 0 0,00

DIMENSIONI SPAZIO 0,00 0,00 0 0,00



N. ubicazione: 1448
 N. elementi: 1
 Tipo strada: E
 Zona PGI: A3
 Marg. carreggiata: 1,50
 Edifici/Recinzioni:

Lungh.: Alt.: Spazi: Totale mq
 140,00 100,00 2 2,80

DIMENSIONI SPAZIO 140,00 100,00 2 2,80

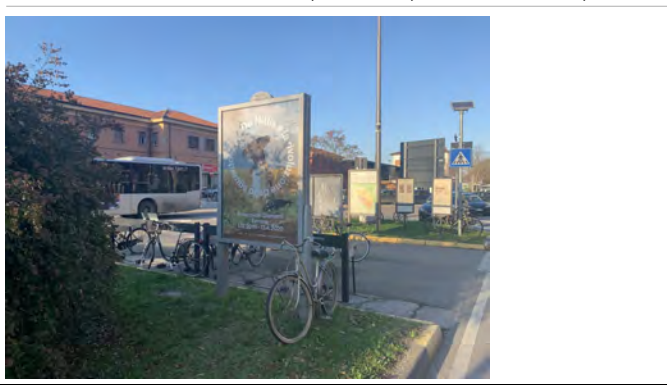

N. ubicazione: 1449
 N. elementi: 1
 Tipo strada: E
 Zona PGI: A3
 Marg. carreggiata: 2,10
 Edifici/Recinzioni:

Lungh.: Alt.: Spazi: Totale mq
 140,00 200,00 2 5,60

DIMENSIONI SPAZIO 140,00 200,00 2 5,60

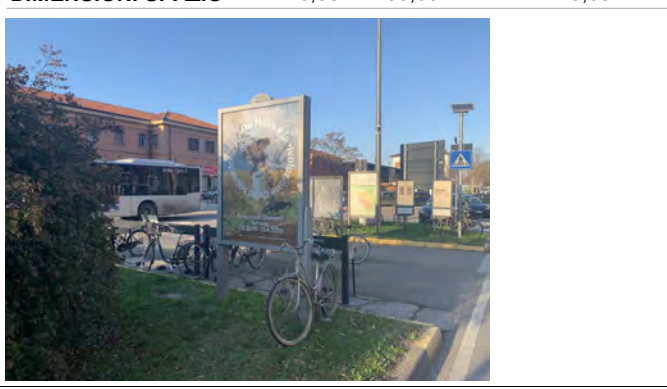

Note:

Note:

Note:

Note:

Note:

Note:

Note:

Ubicazione:	Piazzale della Stazione			
Categoria:	Cartello			
Utilizzo:	Affissione diretta			
Orientamento:	Ortagonale			
Illuminazione:	Non luminoso			
Conservazione:	Sufficiente			
	Lung.:	Alt.:	Prof.:	H marg. inf.:

DIMENSIONI IMPIANTO	80,00	140,00	10,00	30,00
----------------------------	-------	--------	-------	-------

DISTANZE	Prima	Dopo
-----------------	-------	------

Segnali di pericolo:				
Segnali di indic.:				
Semafori:				
Intersezioni:	12,55			
Gallerie:				
Altri impianti (temp.):	12,55	<input type="checkbox"/>	<input type="checkbox"/>	<input type="checkbox"/>

COLLOCAZIONE				
<input type="checkbox"/> curva	<input type="checkbox"/> isola spartitraffico	<input type="checkbox"/> parapetto		
<input type="checkbox"/> aderenza	<input type="checkbox"/> cavalcavia	<input type="checkbox"/> FS		

Descrizione:	Cartello			
Rif. planimetria:	12			

Note:

Ubicazione:	Piazzale della Stazione			
Categoria:	Cartello			
Utilizzo:	Affissione diretta			
Orientamento:	Ortagonale			
Illuminazione:	Non luminoso			
Conservazione:	Sufficiente			
	Lung.:	Alt.:	Prof.:	H marg. inf.:

DIMENSIONI IMPIANTO	80,00	150,00	10,00	40,00
----------------------------	-------	--------	-------	-------

DISTANZE	Prima	Dopo
-----------------	-------	------

Segnali di pericolo:				
Segnali di indic.:				
Semafori:				
Intersezioni:	10,73			
Gallerie:				
Altri impianti (temp.):	1,00	<input type="checkbox"/>	<input type="checkbox"/>	<input type="checkbox"/>

COLLOCAZIONE				
<input type="checkbox"/> curva	<input type="checkbox"/> isola spartitraffico	<input type="checkbox"/> parapetto		
<input type="checkbox"/> aderenza	<input type="checkbox"/> cavalcavia	<input type="checkbox"/> FS		

Descrizione:	Cartello			
Rif. planimetria:	12			

Note:

Ubicazione:	Piazzale della Stazione			
Categoria:	Cartello			
Utilizzo:	Affissione diretta			
Orientamento:	Ortagonale			
Illuminazione:	Non luminoso			
Conservazione:	Sufficiente			
	Lung.:	Alt.:	Prof.:	H marg. inf.:

DIMENSIONI IMPIANTO	80,00	190,00	10,00	40,00
----------------------------	-------	--------	-------	-------

DISTANZE	Prima	Dopo
-----------------	-------	------

Segnali di pericolo:				
Segnali di indic.:				
Semafori:				
Intersezioni:	9,83			
Gallerie:				
Altri impianti (temp.):	1,00	<input type="checkbox"/>	<input type="checkbox"/>	<input type="checkbox"/>

COLLOCAZIONE				
<input type="checkbox"/> curva	<input type="checkbox"/> isola spartitraffico	<input type="checkbox"/> parapetto		
<input type="checkbox"/> aderenza	<input type="checkbox"/> cavalcavia	<input type="checkbox"/> FS		

Descrizione:	Cartello			
Rif. planimetria:	12			

Note:

Note:

Note:

N. ubicazione:	1450			
N. elementi:	1			
Tipo strada:	E			
Zona PGI:	A3			
Marg. carreggiata:	1,60			
Edifici/Recinzioni:				
	Lungh.:	Alt.:	Spazi:	Totale mq

DIMENSIONI SPAZIO	70,00	100,00	2	1,40
--------------------------	-------	--------	---	------



N. ubicazione:	1451			
N. elementi:	1			
Tipo strada:	E			
Zona PGI:	A3			
Marg. carreggiata:	1,50			
Edifici/Recinzioni:				
	Lungh.:	Alt.:	Spazi:	Totale mq

DIMENSIONI SPAZIO	70,00	100,00	2	1,40
--------------------------	-------	--------	---	------



N. ubicazione:	1452			
N. elementi:	1			
Tipo strada:	E			
Zona PGI:	A3			
Marg. carreggiata:	1,40			
Edifici/Recinzioni:				
	Lungh.:	Alt.:	Spazi:	Totale mq

DIMENSIONI SPAZIO	70,00	140,00	2	1,96
--------------------------	-------	--------	---	------



Ubicazione:	Piazzale della Stazione			
Categoria:	Cartello			
Utilizzo:	Affissione diretta			
Orientamento:	Ortagonale			
Illuminazione:	Non luminoso			
Conservazione:	Sufficiente			

	Lung.:	Alt.:	Prof.:	H marg. inf.:
DIMENSIONI IMPIANTO	80,00	190,00	10,00	40,00

DISTANZE	Prima	Dopo
-----------------	-------	------

Segnali di pericolo:				
Segnali di indic.:				
Semafori:				
Intersezioni:	10,22			
Gallerie:				
Altri impianti (temp.):	10,22	<input type="checkbox"/>	<input type="checkbox"/>	<input type="checkbox"/>

COLLOCAZIONE				
<input type="checkbox"/> curva	<input type="checkbox"/> isola spartitraffico	<input type="checkbox"/> parapetto		
<input type="checkbox"/> aderenza	<input type="checkbox"/> cavalcavia	<input type="checkbox"/> FS		

Descrizione:	Cartello			
Rif. planimetria:	12			

Note:

Ubicazione:	Piazzale della Stazione			
Categoria:	Cartello			
Utilizzo:	Affissione diretta			
Orientamento:	Ortagonale			
Illuminazione:	Non luminoso			
Conservazione:	Buono			

	Lung.:	Alt.:	Prof.:	H marg. inf.:
DIMENSIONI IMPIANTO	150,00	290,00	10,00	80,00

DISTANZE	Prima	Dopo
-----------------	-------	------

Segnali di pericolo:				
Segnali di indic.:				
Semafori:				
Intersezioni:	6,92			
Gallerie:				
Altri impianti (temp.):	42,00	<input type="checkbox"/>	<input type="checkbox"/>	<input type="checkbox"/>

COLLOCAZIONE				
<input type="checkbox"/> curva	<input type="checkbox"/> isola spartitraffico	<input type="checkbox"/> parapetto		
<input type="checkbox"/> aderenza	<input type="checkbox"/> cavalcavia	<input type="checkbox"/> FS		

Descrizione:	Cartello affissione diretta			
Rif. planimetria:	12			

Note:

Ubicazione:	Piazzale della Stazione			
Categoria:	Cartello			
Utilizzo:	Affissione diretta			
Orientamento:	Ortagonale			
Illuminazione:	Non luminoso			
Conservazione:	Buono			

	Lung.:	Alt.:	Prof.:	H marg. inf.:
DIMENSIONI IMPIANTO	150,00	290,00	10,00	80,00

DISTANZE	Prima	Dopo
-----------------	-------	------

Segnali di pericolo:	3,00			
Segnali di indic.:				
Semafori:				
Intersezioni:	10,28			
Gallerie:				
Altri impianti (temp.):	24,76	<input type="checkbox"/>	<input type="checkbox"/>	<input type="checkbox"/>

COLLOCAZIONE				
<input type="checkbox"/> curva	<input type="checkbox"/> isola spartitraffico	<input type="checkbox"/> parapetto		
<input type="checkbox"/> aderenza	<input type="checkbox"/> cavalcavia	<input type="checkbox"/> FS		

Descrizione:	Cartello affissione diretta			
Rif. planimetria:	12			

Note:

N. ubicazione:	1453			
N. elementi:	1			
Tipo strada:	E			
Zona PGI:	A3			
Marg. carreggiata:	1,70			
Edifici/Recinzioni:				

	Lungh.:	Alt.:	Spazi:	Totale mq
DIMENSIONI SPAZIO	70,00	140,00	2	1,96



N. ubicazione:	1454			
N. elementi:	1			
Tipo strada:	E			
Zona PGI:	A3			
Marg. carreggiata:	0,50			
Edifici/Recinzioni:				

	Lungh.:	Alt.:	Spazi:	Totale mq
DIMENSIONI SPAZIO	140,00	200,00	2	5,60



N. ubicazione:	1455			
N. elementi:	1			
Tipo strada:	E			
Zona PGI:	A3			
Marg. carreggiata:	3,20			
Edifici/Recinzioni:				

	Lungh.:	Alt.:	Spazi:	Totale mq
DIMENSIONI SPAZIO	140,00	200,00	2	5,60



Ubicazione:	Piazzale della Stazione			
Categoria:	Impianto pubblicitario di servizio			
Utilizzo:	Affissione diretta			
Orientamento:	Ortagonale			
Illuminazione:	Non luminoso			
Conservazione:	Buono			
	Lung.:	Alt.:	Prof.:	H marg. inf.:

DIMENSIONI IMPIANTO	110,00	270,00	10,00	120,00
----------------------------	--------	--------	-------	--------

DISTANZE	Prima	Dopo		
-----------------	-------	------	--	--

Segnali di pericolo:				
Segnali di indic.:				
Semafori:				
Intersezioni:	12,40			
Gallerie:				
Altri impianti (temp.):	14,87	<input type="checkbox"/>	<input type="checkbox"/>	<input type="checkbox"/>

COLLOCAZIONE

<input type="checkbox"/> curva	<input type="checkbox"/> isola spartitraffico	<input type="checkbox"/> parapetto
<input type="checkbox"/> aderenza	<input type="checkbox"/> cavalcavia	<input type="checkbox"/> FS

Descrizione:	Fioriera			
Rif. planimetria:	12			

Note:

Ubicazione:	Piazzale San Benedetto			
Categoria:	Cartello			
Utilizzo:	Affissione diretta			
Orientamento:	Ortagonale			
Illuminazione:	Non luminoso			
Conservazione:	Sufficiente			
	Lung.:	Alt.:	Prof.:	H marg. inf.:

DIMENSIONI IMPIANTO	110,00	230,00	10,00	80,00
----------------------------	--------	--------	-------	-------

DISTANZE	Prima	Dopo		
-----------------	-------	------	--	--

Segnali di pericolo:				
Segnali di indic.:				
Semafori:				
Intersezioni:	16,39			
Gallerie:				
Altri impianti (temp.):	<input type="checkbox"/>	<input type="checkbox"/>	<input type="checkbox"/>	<input type="checkbox"/>

COLLOCAZIONE

<input type="checkbox"/> curva	<input type="checkbox"/> isola spartitraffico	<input type="checkbox"/> parapetto
<input type="checkbox"/> aderenza	<input type="checkbox"/> cavalcavia	<input type="checkbox"/> FS

Descrizione:	Cartello			
Rif. planimetria:	12			

Note:

Ubicazione:	Via Copparo			
Categoria:	Impianto pubblicitario di servizio			
Utilizzo:	Affissione diretta			
Orientamento:	Ortagonale			
Illuminazione:	Non luminoso			
Conservazione:	Buono			
	Lung.:	Alt.:	Prof.:	H marg. inf.:

DIMENSIONI IMPIANTO	110,00	270,00	10,00	120,00
----------------------------	--------	--------	-------	--------

DISTANZE	Prima	Dopo		
-----------------	-------	------	--	--

Segnali di pericolo:				
Segnali di indic.:				
Semafori:				
Intersezioni:	14,85			
Gallerie:				
Altri impianti (temp.):	<input type="checkbox"/>	<input type="checkbox"/>	<input type="checkbox"/>	<input type="checkbox"/>

COLLOCAZIONE

<input type="checkbox"/> curva	<input type="checkbox"/> isola spartitraffico	<input type="checkbox"/> parapetto
<input type="checkbox"/> aderenza	<input type="checkbox"/> cavalcavia	<input type="checkbox"/> FS

Descrizione:	Fioriera			
Rif. planimetria:	13			

Note:

Note:

Note:

N. ubicazione:	1456			
N. elementi:	1			
Tipo strada:	E			
Zona PGI:	A3			
Marg. carreggiata:	1,14			
Edifici/Recinzioni:				
	Lungh.:	Alt.:	Spazi:	Totale mq

DIMENSIONI SPAZIO	100,00	140,00	2	2,80
--------------------------	--------	--------	---	------



N. ubicazione:	1457			
N. elementi:	1			
Tipo strada:	E			
Zona PGI:	A2			
Marg. carreggiata:	1,80			
Edifici/Recinzioni:				
	Lungh.:	Alt.:	Spazi:	Totale mq

DIMENSIONI SPAZIO	100,00	140,00	2	2,80
--------------------------	--------	--------	---	------



N. ubicazione:	1458			
N. elementi:	1			
Tipo strada:	E			
Zona PGI:	A3			
Marg. carreggiata:	6,38			
Edifici/Recinzioni:				
	Lungh.:	Alt.:	Spazi:	Totale mq

DIMENSIONI SPAZIO	100,00	140,00	2	2,80
--------------------------	--------	--------	---	------

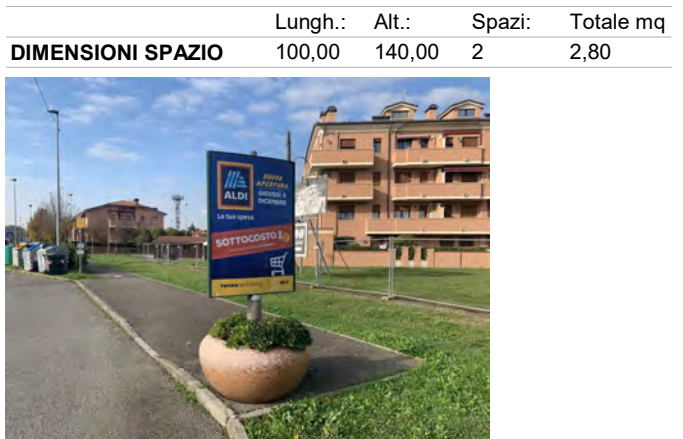

Ubicazione:	Via Guido Carli		
Categoria:	Cartello		
Utilizzo:	Pubblicità esterna		
Orientamento:	Ortagonale		
Illuminazione:	Non luminoso		
Conservazione:	Sufficiente		
Lung.:	Alt.:	Prof.:	H marg. inf.:

DIMENSIONI IMPIANTO	150,00	450,00	10,00	240,00
----------------------------	--------	--------	-------	--------

DISTANZE	Prima	Dopo
-----------------	-------	------

Segnali di pericolo:		
Segnali di indic.:		
Semafori:		
Intersezioni:	32,02	
Gallerie:		
Altri impianti (temp.):	<input type="checkbox"/>	<input type="checkbox"/>

COLLOCAZIONE

<input type="checkbox"/> curva	<input type="checkbox"/> isola spartitraffico	<input type="checkbox"/> parapetto
<input type="checkbox"/> aderenza	<input type="checkbox"/> cavalcavia	<input type="checkbox"/> FS

Descrizione:	Cartello
Rif. planimetria:	13
Note:	Esterna perimetro cent

N. ubicazione: **1459**

N. elementi:	1		
Tipo strada:	E		
Zona PGI:	B		
Marg. carreggiata:	2,50		
Edifici/Recinzioni:			
Lungh.:	Alt.:	Spazi:	Totale mq

DIMENSIONI SPAZIO	140,00	200,00	2	5,60
--------------------------	--------	--------	---	------



Ubicazione:	Via Guido Carli		
Categoria:	Cartello		
Utilizzo:	Pubblicità esterna		
Orientamento:	Ortagonale		
Illuminazione:	Non luminoso		
Conservazione:	Sufficiente		
Lung.:	Alt.:	Prof.:	H marg. inf.:

DIMENSIONI IMPIANTO	150,00	500,00	10,00	290,00
----------------------------	--------	--------	-------	--------

DISTANZE	Prima	Dopo
-----------------	-------	------

Segnali di pericolo:			
Segnali di indic.:			
Semafori:			
Intersezioni:			
Gallerie:			
Altri impianti (temp.):	25,63	<input type="checkbox"/>	<input type="checkbox"/>

COLLOCAZIONE

<input type="checkbox"/> curva	<input type="checkbox"/> isola spartitraffico	<input type="checkbox"/> parapetto
<input type="checkbox"/> aderenza	<input type="checkbox"/> cavalcavia	<input type="checkbox"/> FS

Descrizione:	Cartello
Rif. planimetria:	13
Note:	Esterna perimetro cent

N. ubicazione: **1460**

N. elementi:	1		
Tipo strada:	E		
Zona PGI:	B		
Marg. carreggiata:	44.243,13		
Edifici/Recinzioni:			
Lungh.:	Alt.:	Spazi:	Totale mq

DIMENSIONI SPAZIO	140,00	200,00	2	5,60
--------------------------	--------	--------	---	------



Ubicazione:	Via Guido Carli		
Categoria:	Preinsegna		
Utilizzo:	Pubblicità esterna		
Orientamento:	Ortagonale		
Illuminazione:	Non luminoso		
Conservazione:	Sufficiente		
Lung.:	Alt.:	Prof.:	H marg. inf.:

DIMENSIONI IMPIANTO	125,00	165,00	10,00	140,00
----------------------------	--------	--------	-------	--------

DISTANZE	Prima	Dopo
-----------------	-------	------

Segnali di pericolo:		
Segnali di indic.:		
Semafori:		
Intersezioni:	25,56	
Gallerie:		
Altri impianti (temp.):	<input type="checkbox"/>	<input type="checkbox"/>

COLLOCAZIONE

<input type="checkbox"/> curva	<input type="checkbox"/> isola spartitraffico	<input type="checkbox"/> parapetto
<input type="checkbox"/> aderenza	<input type="checkbox"/> cavalcavia	<input type="checkbox"/> FS

Descrizione:	Preinsegna
Rif. planimetria:	13
Note:	Esterna perimetro cent

N. ubicazione: **1461**

N. elementi:	1		
Tipo strada:	E		
Zona PGI:	B		
Marg. carreggiata:	6,21		
Edifici/Recinzioni:			
Lungh.:	Alt.:	Spazi:	Totale mq

DIMENSIONI SPAZIO	125,00	25,00	1	0,31
--------------------------	--------	-------	---	------



Ubicazione:	Via Guido Carli			
Categoria:	Preinsegna			
Utilizzo:	Pubblicità esterna			
Orientamento:	Ortagonale			
Illuminazione:	Non luminoso			
Conservazione:	Sufficiente			
	Lung.:	Alt.:	Prof.:	H marg. inf.:

DIMENSIONI IMPIANTO	125,00	145,00	10,00	120,00
----------------------------	--------	--------	-------	--------

DISTANZE	Prima	Dopo
-----------------	-------	------

Segnali di pericolo:		
Segnali di indic.:		
Semafori:		
Intersezioni:	27,24	
Gallerie:		
Altri impianti (temp.):	<input type="checkbox"/>	<input type="checkbox"/>

COLLOCAZIONE

<input type="checkbox"/> curva	<input type="checkbox"/> isola spartitraffico	<input type="checkbox"/> parapetto
<input type="checkbox"/> aderenza	<input type="checkbox"/> cavalcavia	<input type="checkbox"/> FS

Descrizione:	Preinsegna
Rif. planimetria:	13
Note:	Esterna perimetro cent

N. ubicazione: **1462**

N. elementi:	1
Tipo strada:	E
Zona PGI:	B
Marg. carreggiata:	3,30
Edifici/Recinzioni:	

	Lungh.:	Alt.:	Spazi:	Totale mq
DIMENSIONI SPAZIO	125,00	25,00	1	0,31



Ubicazione:	Via Guido Carli			
Categoria:	Cartello			
Utilizzo:	Pubblicità esterna			
Orientamento:	Ortagonale			
Illuminazione:	Non luminoso			
Conservazione:	Sufficiente			
	Lung.:	Alt.:	Prof.:	H marg. inf.:

DIMENSIONI IMPIANTO	150,00	470,00	10,00	260,00
----------------------------	--------	--------	-------	--------

DISTANZE	Prima	Dopo
-----------------	-------	------

Segnali di pericolo:			
Segnali di indic.:			
Semafori:			
Intersezioni:	49,63		
Gallerie:			
Altri impianti (temp.):	24,60	<input type="checkbox"/>	<input type="checkbox"/>

COLLOCAZIONE

<input type="checkbox"/> curva	<input type="checkbox"/> isola spartitraffico	<input type="checkbox"/> parapetto
<input type="checkbox"/> aderenza	<input type="checkbox"/> cavalcavia	<input type="checkbox"/> FS

Descrizione:	Cartello
Rif. planimetria:	13
Note:	

N. ubicazione: **1463**

N. elementi:	1
Tipo strada:	E
Zona PGI:	A3
Marg. carreggiata:	1,10
Edifici/Recinzioni:	

	Lungh.:	Alt.:	Spazi:	Totale mq
DIMENSIONI SPAZIO	140,00	200,00	2	5,60



Ubicazione:	Via Guido Carli			
Categoria:	Cartello			
Utilizzo:	Pubblicità esterna			
Orientamento:	Ortagonale			
Illuminazione:	Non luminoso			
Conservazione:	Sufficiente			
	Lung.:	Alt.:	Prof.:	H marg. inf.:

DIMENSIONI IMPIANTO	110,00	410,00	10,00	260,00
----------------------------	--------	--------	-------	--------

DISTANZE	Prima	Dopo
-----------------	-------	------

Segnali di pericolo:			
Segnali di indic.:			
Semafori:			
Intersezioni:	36,70		
Gallerie:			
Altri impianti (temp.):	24,60	<input type="checkbox"/>	<input type="checkbox"/>

COLLOCAZIONE

<input type="checkbox"/> curva	<input type="checkbox"/> isola spartitraffico	<input type="checkbox"/> parapetto
<input type="checkbox"/> aderenza	<input type="checkbox"/> cavalcavia	<input type="checkbox"/> FS

Descrizione:	Cartello
Rif. planimetria:	13
Note:	

N. ubicazione: **1464**

N. elementi:	1
Tipo strada:	E
Zona PGI:	A3
Marg. carreggiata:	1,00
Edifici/Recinzioni:	

	Lungh.:	Alt.:	Spazi:	Totale mq
DIMENSIONI SPAZIO	100,00	140,00	2	2,80



Ubicazione: Via Guido Carli
 Categoria: Cartello
 Utilizzo: Pubblicità esterna
 Orientamento: Ortogonale
 Illuminazione: Non luminoso
 Conservazione: Sufficiente

Lung.: 150,00 Alt.: 470,00 Prof.: 10,00 H marg. inf.: 260,00

DIMENSIONI IMPIANTO Lung.: 150,00 Alt.: 470,00 Prof.: 10,00 H marg. inf.: 260,00

DISTANZE Prima Dopo

Segnali di pericolo:

Segnali di indic.:

Semafori:

Intersezioni: 29,13

Gallerie:

Altri impianti (temp.): 29,41

COLLOCAZIONE

curva isola spartitraffico parapetto

aderenza cavalcavia FS

Descrizione: Cartello

Rif. planimetria: 13

Note: Esterna perimetro cent

Ubicazione: Via Guido Carli
 Categoria: Cartello
 Utilizzo: Pubblicità esterna
 Orientamento: Ortogonale
 Illuminazione: Non luminoso
 Conservazione: Sufficiente

Lung.: 210,00 Alt.: 420,00 Prof.: 10,00 H marg. inf.: 270,00

DIMENSIONI IMPIANTO Lung.: 210,00 Alt.: 420,00 Prof.: 10,00 H marg. inf.: 270,00

DISTANZE Prima Dopo

Segnali di pericolo:

Segnali di indic.:

Semafori:

Intersezioni:

Gallerie:

Altri impianti (temp.): 26,25

COLLOCAZIONE

curva isola spartitraffico parapetto

aderenza cavalcavia FS

Descrizione: Cartello

Rif. planimetria: 13

Note: Esterna perimetro cent

Ubicazione: Via Guido Carli
 Categoria: Cartello
 Utilizzo: Pubblicità esterna
 Orientamento: Ortogonale
 Illuminazione: Non luminoso
 Conservazione: Sufficiente

Lung.: 210,00 Alt.: 420,00 Prof.: 10,00 H marg. inf.: 270,00

DIMENSIONI IMPIANTO Lung.: 210,00 Alt.: 420,00 Prof.: 10,00 H marg. inf.: 270,00

DISTANZE Prima Dopo

Segnali di pericolo:

Segnali di indic.:

Semafori:

Intersezioni:

Gallerie:

Altri impianti (temp.): 26,25

COLLOCAZIONE

curva isola spartitraffico parapetto

aderenza cavalcavia FS

Descrizione: Cartello

Rif. planimetria: 13

Note: Esterna perimetro cent

Note: Esterna perimetro cent

N. ubicazione: 1465

N. elementi: 1
 Tipo strada: E
 Zona PGI: B
 Marg. carreggiata: 3,70
 Edifici/Recinzioni:

Lungh.: 140,00 Alt.: 200,00 Spazi: 2 Totale mq 5,60

DIMENSIONI SPAZIO Lungh.: 140,00 Alt.: 200,00 Spazi: 2 Totale mq 5,60



N. ubicazione: 1466

N. elementi: 1
 Tipo strada: E
 Zona PGI: B
 Marg. carreggiata: 3,20
 Edifici/Recinzioni:

Lungh.: 200,00 Alt.: 140,00 Spazi: 2 Totale mq 5,60

DIMENSIONI SPAZIO Lungh.: 200,00 Alt.: 140,00 Spazi: 2 Totale mq 5,60

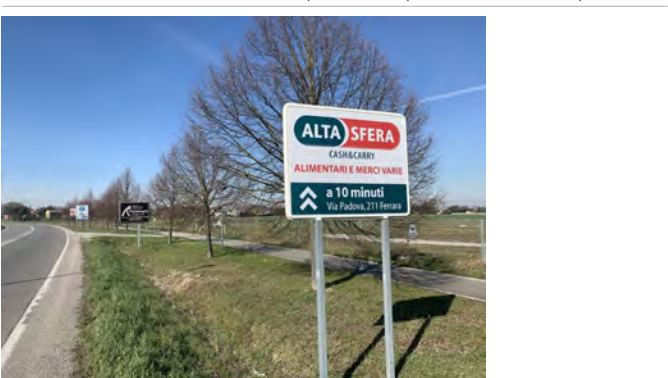

N. ubicazione: 1467

N. elementi: 1
 Tipo strada: E
 Zona PGI: B
 Marg. carreggiata: 3,30
 Edifici/Recinzioni:

Lungh.: 200,00 Alt.: 140,00 Spazi: 2 Totale mq 5,60

DIMENSIONI SPAZIO Lungh.: 200,00 Alt.: 140,00 Spazi: 2 Totale mq 5,60

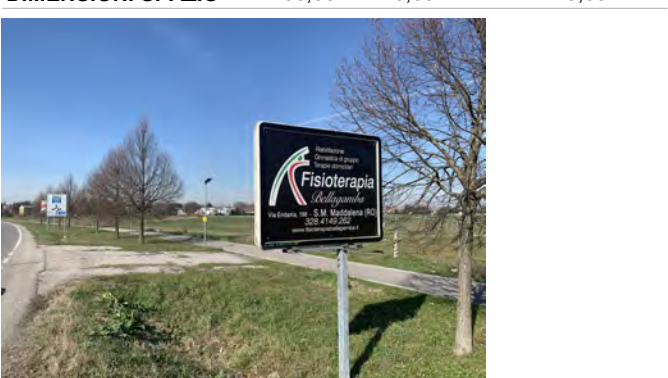

Ubicazione: Via Guido Carli
 Categoria: Cartello
 Utilizzo: Pubblicità esterna
 Orientamento: Ortogonale
 Illuminazione: Non luminoso
 Conservazione: Sufficiente

Lung.: 150,00 Alt.: 480,00 Prof.: 10,00 H marg. inf.: 270,00

DIMENSIONI IMPIANTO

DISTANZE Prima Dopo

Segnali di pericolo:
 Segnali di indic.:
 Semafori:
 Intersezioni: 39,32
 Gallerie:
 Altri impianti (temp.): 26,63

COLLOCAZIONE

curva isola spartitraffico parapetto
 aderenza cavalcavia FS

Descrizione: Cartello
 Rif. planimetria: 13
 Note: Esterna perimetro cent

N. ubicazione: **1471**

N. elementi: 1
 Tipo strada: E
 Zona PGI: B
 Marg. carreggiata: 3,10
 Edifici/Recinzioni:

Lungh.: 140,00 Alt.: 200,00 Spazi: 2 Totale mq 5,60

DIMENSIONI SPAZIO



Ubicazione: Via Guido Carli
 Categoria: Cartello
 Utilizzo: Pubblicità esterna
 Orientamento: Ortogonale
 Illuminazione: Non luminoso
 Conservazione: Sufficiente

Lung.: 150,00 Alt.: 450,00 Prof.: 10,00 H marg. inf.: 240,00

DIMENSIONI IMPIANTO

DISTANZE Prima Dopo

Segnali di pericolo:
 Segnali di indic.:
 Semafori:
 Intersezioni:
 Gallerie:
 Altri impianti (temp.): 25,00

COLLOCAZIONE

curva isola spartitraffico parapetto
 aderenza cavalcavia FS

Descrizione: Cartello
 Rif. planimetria: 13
 Note: Esterna perimetro cent

N. ubicazione: **1472**

N. elementi: 1
 Tipo strada: E
 Zona PGI: B
 Marg. carreggiata: 2,60
 Edifici/Recinzioni:

Lungh.: 140,00 Alt.: 200,00 Spazi: 2 Totale mq 5,60

DIMENSIONI SPAZIO



Ubicazione: Via dei Calzolari
 Categoria: Cartello
 Utilizzo: Pubblicità esterna
 Orientamento: Ortogonale
 Illuminazione: Non luminoso
 Conservazione: Sufficiente

Lung.: 210,00 Alt.: 470,00 Prof.: 10,00 H marg. inf.: 210,00

DIMENSIONI IMPIANTO

DISTANZE Prima Dopo

Segnali di pericolo:
 Segnali di indic.:
 Semafori:
 Intersezioni: 21,15
 Gallerie:
 Altri impianti (temp.):

COLLOCAZIONE

curva isola spartitraffico parapetto
 aderenza cavalcavia FS

Descrizione: Cartello
 Rif. planimetria: 13
 Note:

N. ubicazione: **1473**

N. elementi: 1
 Tipo strada: E
 Zona PGI: A3
 Marg. carreggiata: 3,20
 Edifici/Recinzioni:

Lungh.: 200,00 Alt.: 250,00 Spazi: 2 Totale mq 10,00

DIMENSIONI SPAZIO



Ubicazione:	Via Guglielmo Marconi			
Categoria:	Cartello			
Utilizzo:	Pubblicità esterna			
Orientamento:	Ortagonale			
Illuminazione:	Non luminoso			
Conservazione:	Sufficiente			
	Lung.:	Alt.:	Prof.:	H marg. inf.:

DIMENSIONI IMPIANTO	160,00	450,00	10,00	240,00
----------------------------	--------	--------	-------	--------

DISTANZE	Prima	Dopo
-----------------	-------	------

Segnali di pericolo:				
Segnali di indic.:				
Semafori:				
Intersezioni:	6,89			
Gallerie:				
Altri impianti (temp.):	6,89	<input type="checkbox"/>	<input type="checkbox"/>	<input type="checkbox"/>

COLLOCAZIONE

<input type="checkbox"/> curva	<input type="checkbox"/> isola spartitraffico	<input type="checkbox"/> parapetto
<input type="checkbox"/> aderenza	<input type="checkbox"/> cavalcavia	<input type="checkbox"/> FS

Descrizione:	Cartello			
Rif. planimetria:	12			

Note:

Ubicazione:	Via Guglielmo Marconi			
Categoria:	Cartello			
Utilizzo:	Pubblicità esterna			
Orientamento:	Ortagonale			
Illuminazione:	Non luminoso			
Conservazione:	Sufficiente			
	Lung.:	Alt.:	Prof.:	H marg. inf.:

DIMENSIONI IMPIANTO	160,00	430,00	10,00	220,00
----------------------------	--------	--------	-------	--------

DISTANZE	Prima	Dopo
-----------------	-------	------

Segnali di pericolo:				
Segnali di indic.:				
Semafori:				
Intersezioni:	10,47			
Gallerie:				
Altri impianti (temp.):	10,47	<input type="checkbox"/>	<input type="checkbox"/>	<input type="checkbox"/>

COLLOCAZIONE

<input type="checkbox"/> curva	<input type="checkbox"/> isola spartitraffico	<input type="checkbox"/> parapetto
<input type="checkbox"/> aderenza	<input type="checkbox"/> cavalcavia	<input type="checkbox"/> FS

Descrizione:	Cartello			
Rif. planimetria:	12			

Note:

Ubicazione:	Via Guglielmo Marconi			
Categoria:	Cartello			
Utilizzo:	Pubblicità esterna			
Orientamento:	Ortagonale			
Illuminazione:	Non luminoso			
Conservazione:	Sufficiente			
	Lung.:	Alt.:	Prof.:	H marg. inf.:

DIMENSIONI IMPIANTO	160,00	450,00	10,00	240,00
----------------------------	--------	--------	-------	--------

DISTANZE	Prima	Dopo
-----------------	-------	------

Segnali di pericolo:				
Segnali di indic.:				
Semafori:				
Intersezioni:	6,29			
Gallerie:				
Altri impianti (temp.):	6,29	<input type="checkbox"/>	<input type="checkbox"/>	<input type="checkbox"/>

COLLOCAZIONE

<input type="checkbox"/> curva	<input type="checkbox"/> isola spartitraffico	<input type="checkbox"/> parapetto
<input type="checkbox"/> aderenza	<input type="checkbox"/> cavalcavia	<input type="checkbox"/> FS

Descrizione:	Cartello			
Rif. planimetria:	12			

Note:

N. ubicazione:	1474			
N. elementi:	1			
Tipo strada:	E			
Zona PGI:	A3			
Marg. carreggiata:	3,00			
Edifici/Recinzioni:				
	Lungh.:	Alt.:	Spazi:	Totale mq

DIMENSIONI SPAZIO	150,00	200,00	2	6,00
--------------------------	--------	--------	---	------



N. ubicazione:	1475			
N. elementi:	1			
Tipo strada:	E			
Zona PGI:	A3			
Marg. carreggiata:	3,00			
Edifici/Recinzioni:				
	Lungh.:	Alt.:	Spazi:	Totale mq

DIMENSIONI SPAZIO	150,00	200,00	2	6,00
--------------------------	--------	--------	---	------



N. ubicazione:	1476			
N. elementi:	1			
Tipo strada:	E			
Zona PGI:	A3			
Marg. carreggiata:	3,00			
Edifici/Recinzioni:				
	Lungh.:	Alt.:	Spazi:	Totale mq

DIMENSIONI SPAZIO	150,00	200,00	2	6,00
--------------------------	--------	--------	---	------



Ubicazione:	Via Guglielmo Marconi			
Categoria:	Cartello			
Utilizzo:	Pubblicità esterna			
Orientamento:	Ortogonale			
Illuminazione:	Non luminoso			
Conservazione:	Sufficiente			
	Lung.:	Alt.:	Prof.:	H marg. inf.:

DIMENSIONI IMPIANTO	165,00	325,00	10,00	100,00
----------------------------	--------	--------	-------	--------

DISTANZE	Prima	Dopo
-----------------	-------	------

Segnali di pericolo:				
Segnali di indic.:				
Semafori:				
Intersezioni:	34,62			
Gallerie:				
Altri impianti (temp.):	34,62	<input type="checkbox"/>	<input type="checkbox"/>	<input type="checkbox"/>

COLLOCAZIONE

<input type="checkbox"/> curva	<input type="checkbox"/> isola spartitraffico	<input type="checkbox"/> parapetto
<input type="checkbox"/> aderenza	<input type="checkbox"/> cavalcavia	<input type="checkbox"/> FS

Descrizione:	Cartello			
Rif. planimetria:	12			

Note:

Ubicazione:	Via Guglielmo Marconi			
Categoria:	Cartello			
Utilizzo:	Pubblicità esterna			
Orientamento:	Ortogonale			
Illuminazione:	Non luminoso			
Conservazione:	Sufficiente			
	Lung.:	Alt.:	Prof.:	H marg. inf.:

DIMENSIONI IMPIANTO	165,00	375,00	10,00	150,00
----------------------------	--------	--------	-------	--------

DISTANZE	Prima	Dopo
-----------------	-------	------

Segnali di pericolo:				
Segnali di indic.:				
Semafori:				
Intersezioni:	49,70			
Gallerie:				
Altri impianti (temp.):	49,70	<input type="checkbox"/>	<input type="checkbox"/>	<input type="checkbox"/>

COLLOCAZIONE

<input type="checkbox"/> curva	<input type="checkbox"/> isola spartitraffico	<input type="checkbox"/> parapetto
<input type="checkbox"/> aderenza	<input type="checkbox"/> cavalcavia	<input type="checkbox"/> FS

Descrizione:	Cartello			
Rif. planimetria:	12			

Note:

Ubicazione:	Via Monsignor Luigi Maverna			
Categoria:	Cartello			
Utilizzo:	Pubblicità esterna			
Orientamento:	Ortogonale			
Illuminazione:	Non luminoso			
Conservazione:	Sufficiente			
	Lung.:	Alt.:	Prof.:	H marg. inf.:

DIMENSIONI IMPIANTO	165,00	465,00	10,00	240,00
----------------------------	--------	--------	-------	--------

DISTANZE	Prima	Dopo
-----------------	-------	------

Segnali di pericolo:				
Segnali di indic.:				
Semafori:				
Intersezioni:	28,11			
Gallerie:				
Altri impianti (temp.):		<input type="checkbox"/>	<input type="checkbox"/>	<input type="checkbox"/>

COLLOCAZIONE

<input type="checkbox"/> curva	<input type="checkbox"/> isola spartitraffico	<input type="checkbox"/> parapetto
<input type="checkbox"/> aderenza	<input type="checkbox"/> cavalcavia	<input type="checkbox"/> FS

Descrizione:	Cartello			
Rif. planimetria:	16			

Note:

N. ubicazione:	1478			
N. elementi:	1			
Tipo strada:	E			
Zona PGI:	A3			
Marg. carreggiata:	3,50			
Edifici/Recinzioni:				

	Lungh.:	Alt.:	Spazi:	Totale mq
DIMENSIONI SPAZIO	155,00	215,00	2	6,67



N. ubicazione:	1480			
N. elementi:	1			
Tipo strada:	E			
Zona PGI:	A3			
Marg. carreggiata:	3,80			
Edifici/Recinzioni:				

	Lungh.:	Alt.:	Spazi:	Totale mq
DIMENSIONI SPAZIO	155,00	215,00	2	6,67



N. ubicazione:	1481			
N. elementi:	1			
Tipo strada:	E			
Zona PGI:	A3			
Marg. carreggiata:	1,60			
Edifici/Recinzioni:				

	Lungh.:	Alt.:	Spazi:	Totale mq
DIMENSIONI SPAZIO	155,00	215,00	2	6,67



Ubicazione:	Via Comacchio		
Categoria:	Impianto pubblicitario di servizio		
Utilizzo:	Pubblicità esterna		
Orientamento:	Ortagonale		
Illuminazione:	Non luminoso		
Conservazione:	Sufficiente		
Lung.:	Alt.:	Prof.:	H marg. inf.:

DIMENSIONI IMPIANTO	110,00	370,00	10,00	240,00
----------------------------	--------	--------	-------	--------

DISTANZE	Prima	Dopo
-----------------	-------	------

Segnali di pericolo:		
Segnali di indic.:		
Semafori:		
Intersezioni:	22,29	
Gallerie:		
Altri impianti (temp.):	<input type="checkbox"/>	<input type="checkbox"/>

COLLOCAZIONE

<input type="checkbox"/> curva	<input type="checkbox"/> isola spartitraffico	<input type="checkbox"/> parapetto
<input type="checkbox"/> aderenza	<input type="checkbox"/> cavalcavia	<input type="checkbox"/> FS

Descrizione:	Orologio
Rif. planimetria:	25

Note:

Ubicazione:	Via San Maurelio		
Categoria:	Cartello		
Utilizzo:	Affissione diretta		
Orientamento:	Ortagonale		
Illuminazione:	Non luminoso		
Conservazione:	Buono		
Lung.:	Alt.:	Prof.:	H marg. inf.:

DIMENSIONI IMPIANTO	150,00	290,00	10,00	80,00
----------------------------	--------	--------	-------	-------

DISTANZE	Prima	Dopo
-----------------	-------	------

Segnali di pericolo:		
Segnali di indic.:		
Semafori:		
Intersezioni:	6,32	
Gallerie:		
Altri impianti (temp.):	<input type="checkbox"/>	<input type="checkbox"/>

COLLOCAZIONE

<input type="checkbox"/> curva	<input type="checkbox"/> isola spartitraffico	<input type="checkbox"/> parapetto
<input type="checkbox"/> aderenza	<input type="checkbox"/> cavalcavia	<input type="checkbox"/> FS

Descrizione:	Cartello affissione diretta
Rif. planimetria:	25

Note:

Ubicazione:	Via Caldirolo		
Categoria:	Preinsegna		
Utilizzo:	Pubblicità esterna		
Orientamento:	Ortagonale		
Illuminazione:	Non luminoso		
Conservazione:	Sufficiente		
Lung.:	Alt.:	Prof.:	H marg. inf.:

DIMENSIONI IMPIANTO	125,00	210,00	10,00	160,00
----------------------------	--------	--------	-------	--------

DISTANZE	Prima	Dopo
-----------------	-------	------

Segnali di pericolo:		
Segnali di indic.:		
Semafori:		
Intersezioni:	33,41	
Gallerie:		
Altri impianti (temp.):	<input type="checkbox"/>	<input type="checkbox"/>

COLLOCAZIONE

<input type="checkbox"/> curva	<input type="checkbox"/> isola spartitraffico	<input type="checkbox"/> parapetto
<input type="checkbox"/> aderenza	<input type="checkbox"/> cavalcavia	<input type="checkbox"/> FS

Descrizione:	Preinsegna
Rif. planimetria:	17

Note:

Note:

Note:

N. ubicazione:	1482
N. elementi:	1
Tipo strada:	E
Zona PGI:	A1
Marg. carreggiata:	0,80
Edifici/Recinzioni:	

Lungh.:	Alt.:	Spazi:	Totale mq
---------	-------	--------	-----------

DIMENSIONI SPAZIO	100,00	120,00	2	2,40
--------------------------	--------	--------	---	------



N. ubicazione:	1483
N. elementi:	1
Tipo strada:	E
Zona PGI:	A2
Marg. carreggiata:	1,20
Edifici/Recinzioni:	

Lungh.:	Alt.:	Spazi:	Totale mq
---------	-------	--------	-----------

DIMENSIONI SPAZIO	140,00	200,00	2	5,60
--------------------------	--------	--------	---	------



N. ubicazione:	1484
N. elementi:	1
Tipo strada:	E
Zona PGI:	A1
Marg. carreggiata:	6,17
Edifici/Recinzioni:	

Lungh.:	Alt.:	Spazi:	Totale mq
---------	-------	--------	-----------

DIMENSIONI SPAZIO	125,00	25,00	2	0,63
--------------------------	--------	-------	---	------



Note:

Ubicazione:	Via Pomposa		
Categoria:	Impianto pubblicitario di servizio		
Utilizzo:	Pubblicità esterna		
Orientamento:	Ortagonale		
Illuminazione:	Non luminoso		
Conservazione:	Sufficiente		
Lung.:	Alt.:	Prof.:	H marg. inf.:

DIMENSIONI IMPIANTO	110,00	370,00	10,00	240,00
----------------------------	--------	--------	-------	--------

DISTANZE	Prima	Dopo
-----------------	-------	------

Segnali di pericolo:			
Segnali di indic.:			
Semafori:			
Intersezioni:	32,21		
Gallerie:			
Altri impianti (temp.):	9,95	<input type="checkbox"/>	<input type="checkbox"/>

COLLOCAZIONE

<input type="checkbox"/> curva	<input type="checkbox"/> isola spartitraffico	<input type="checkbox"/> parapetto
<input type="checkbox"/> aderenza	<input type="checkbox"/> cavalcavia	<input type="checkbox"/> FS

Descrizione:	Orologio
Rif. planimetria:	17

Note:

Ubicazione:	Via Pomposa		
Categoria:	Preinsegna		
Utilizzo:	Pubblicità esterna		
Orientamento:	Ortagonale		
Illuminazione:	Non luminoso		
Conservazione:	Sufficiente		
Lung.:	Alt.:	Prof.:	H marg. inf.:

DIMENSIONI IMPIANTO	125,00	175,00	10,00	150,00
----------------------------	--------	--------	-------	--------

DISTANZE	Prima	Dopo
-----------------	-------	------

Segnali di pericolo:			
Segnali di indic.:			
Semafori:			
Intersezioni:	22,42		
Gallerie:			
Altri impianti (temp.):	10,86	<input type="checkbox"/>	<input type="checkbox"/>

COLLOCAZIONE

<input type="checkbox"/> curva	<input type="checkbox"/> isola spartitraffico	<input type="checkbox"/> parapetto
<input type="checkbox"/> aderenza	<input type="checkbox"/> cavalcavia	<input type="checkbox"/> FS

Descrizione:	Preinsegna
Rif. planimetria:	17

Note:

Ubicazione:	Via Gaetano Turchi		
Categoria:	Preinsegna		
Utilizzo:	Pubblicità esterna		
Orientamento:	Ortagonale		
Illuminazione:	Non luminoso		
Conservazione:	Sufficiente		
Lung.:	Alt.:	Prof.:	H marg. inf.:

DIMENSIONI IMPIANTO	125,00	260,00	10,00	210,00
----------------------------	--------	--------	-------	--------

DISTANZE	Prima	Dopo
-----------------	-------	------

Segnali di pericolo:			
Segnali di indic.:			
Semafori:			
Intersezioni:	36,14		
Gallerie:			
Altri impianti (temp.):	27,35	<input type="checkbox"/>	<input type="checkbox"/>

COLLOCAZIONE

<input type="checkbox"/> curva	<input type="checkbox"/> isola spartitraffico	<input type="checkbox"/> parapetto
<input type="checkbox"/> aderenza	<input type="checkbox"/> cavalcavia	<input type="checkbox"/> FS

Descrizione:	Preinsegna
Rif. planimetria:	17

Note:

N. ubicazione:	1485
N. elementi:	1
Tipo strada:	E
Zona PGI:	A3
Marg. carreggiata:	4,50
Edifici/Recinzioni:	

Lungh.:	Alt.:	Spazi:	Totale mq
100,00	120,00	2	2,40



N. ubicazione:	1486
N. elementi:	1
Tipo strada:	E
Zona PGI:	A3
Marg. carreggiata:	4,50
Edifici/Recinzioni:	

Lungh.:	Alt.:	Spazi:	Totale mq
125,00	25,00	1	0,31



N. ubicazione:	1487
N. elementi:	1
Tipo strada:	E
Zona PGI:	A3
Marg. carreggiata:	8,28
Edifici/Recinzioni:	

Lungh.:	Alt.:	Spazi:	Totale mq
125,00	25,00	2	0,63



Ubicazione:	Via Gaetano Turchi		
Categoria:	Cartello		
Utilizzo:	Pubblicità esterna		
Orientamento:	Ortagonale		
Illuminazione:	Non luminoso		
Conservazione:	Sufficiente		
Lung.:	Alt.:	Prof.:	H marg. inf.:

DIMENSIONI IMPIANTO	190,00	470,00	10,00	240,00
----------------------------	--------	--------	-------	--------

DISTANZE	Prima	Dopo
-----------------	-------	------

Segnali di pericolo:			
Segnali di indic.:			
Semafori:			
Intersezioni:	11,88		
Gallerie:			
Altri impianti (temp.):	27,35	<input type="checkbox"/>	<input type="checkbox"/>

COLLOCAZIONE			
<input type="checkbox"/> curva	<input type="checkbox"/> isola spartitraffico	<input type="checkbox"/> parapetto	
<input type="checkbox"/> aderenza	<input type="checkbox"/> cavalcavia	<input type="checkbox"/> FS	

Descrizione:	Cartello
Rif. planimetria:	17

Note:

Ubicazione:	Via Gaetano Turchi		
Categoria:	Impianto pubblicitario di servizio		
Utilizzo:	Affissione diretta		
Orientamento:	Parallelo		
Illuminazione:	Non luminoso		
Conservazione:	Buono		
Lung.:	Alt.:	Prof.:	H marg. inf.:

DIMENSIONI IMPIANTO	110,00	200,00	10,00	50,00
----------------------------	--------	--------	-------	-------

DISTANZE	Prima	Dopo
-----------------	-------	------

Segnali di pericolo:			
Segnali di indic.:			
Semafori:			
Intersezioni:	12,15		
Gallerie:			
Altri impianti (temp.):		<input type="checkbox"/>	<input type="checkbox"/>

COLLOCAZIONE			
<input type="checkbox"/> curva	<input type="checkbox"/> isola spartitraffico	<input type="checkbox"/> parapetto	
<input type="checkbox"/> aderenza	<input type="checkbox"/> cavalcavia	<input type="checkbox"/> FS	

Descrizione:	Pensilina fermata bus
Rif. planimetria:	17

Note:

Ubicazione:	Via San Contardo d'Este		
Categoria:	Cartello		
Utilizzo:	Pubblicità esterna		
Orientamento:	Ortagonale		
Illuminazione:	Non luminoso		
Conservazione:	Sufficiente		
Lung.:	Alt.:	Prof.:	H marg. inf.:

DIMENSIONI IMPIANTO	150,00	390,00	10,00	180,00
----------------------------	--------	--------	-------	--------

DISTANZE	Prima	Dopo
-----------------	-------	------

Segnali di pericolo:			
Segnali di indic.:			
Semafori:			
Intersezioni:	32,25		
Gallerie:			
Altri impianti (temp.):		<input type="checkbox"/>	<input type="checkbox"/>

COLLOCAZIONE			
<input type="checkbox"/> curva	<input type="checkbox"/> isola spartitraffico	<input type="checkbox"/> parapetto	
<input type="checkbox"/> aderenza	<input type="checkbox"/> cavalcavia	<input type="checkbox"/> FS	

Descrizione:	Cartello
Rif. planimetria:	17

Note:

N. ubicazione:	1488
N. elementi:	1
Tipo strada:	E
Zona PGI:	A3
Marg. carreggiata:	2,70
Edifici/Recinzioni:	

DIMENSIONI SPAZIO	Lungh.:	Alt.:	Spazi:	Totale mq
	180,00	220,00	2	7,92



N. ubicazione:	1489
N. elementi:	1
Tipo strada:	E
Zona PGI:	A3
Marg. carreggiata:	2,30
Edifici/Recinzioni:	

DIMENSIONI SPAZIO	Lungh.:	Alt.:	Spazi:	Totale mq
	100,00	140,00	1	1,40



N. ubicazione:	1490
N. elementi:	1
Tipo strada:	E
Zona PGI:	A3
Marg. carreggiata:	1,70
Edifici/Recinzioni:	

DIMENSIONI SPAZIO	Lungh.:	Alt.:	Spazi:	Totale mq
	140,00	200,00	2	5,60



Ubicazione:	Via Caldirolo
Categoria:	Preinsegna
Utilizzo:	Pubblicità esterna
Orientamento:	Ortagonale
Illuminazione:	Non luminoso
Conservazione:	Sufficiente
	Lung.: Alt. : Prof.: H marg. inf.:

DIMENSIONI IMPIANTO	125,00	265,00	10,00	190,00
----------------------------	--------	--------	-------	--------

DISTANZE	Prima	Dopo
-----------------	-------	------

Segnali di pericolo:	
Segnali di indic.:	
Semafori:	
Intersezioni:	39,93
Gallerie:	
Altri impianti (temp.):	<input type="checkbox"/> <input type="checkbox"/>

COLLOCAZIONE

<input type="checkbox"/> curva	<input type="checkbox"/> isola spartitraffico	<input type="checkbox"/> parapetto
<input type="checkbox"/> aderenza	<input type="checkbox"/> cavalcavia	<input type="checkbox"/> FS

Descrizione:	Preinsegna
Rif. planimetria:	17

Note:

Ubicazione:	Via Caldirolo
Categoria:	Preinsegna
Utilizzo:	Pubblicità esterna
Orientamento:	Ortagonale
Illuminazione:	Non luminoso
Conservazione:	Sufficiente
	Lung.: Alt. : Prof.: H marg. inf.:

DIMENSIONI IMPIANTO	125,00	315,00	10,00	190,00
----------------------------	--------	--------	-------	--------

DISTANZE	Prima	Dopo
-----------------	-------	------

Segnali di pericolo:	
Segnali di indic.:	
Semafori:	
Intersezioni:	48,56
Gallerie:	
Altri impianti (temp.):	<input type="checkbox"/> <input type="checkbox"/>

COLLOCAZIONE

<input type="checkbox"/> curva	<input type="checkbox"/> isola spartitraffico	<input type="checkbox"/> parapetto
<input type="checkbox"/> aderenza	<input type="checkbox"/> cavalcavia	<input type="checkbox"/> FS

Descrizione:	Preinsegna
Rif. planimetria:	17

Note:

Ubicazione:	Via Janus Pannonius
Categoria:	Preinsegna
Utilizzo:	Pubblicità esterna
Orientamento:	Ortagonale
Illuminazione:	Non luminoso
Conservazione:	Sufficiente
	Lung.: Alt. : Prof.: H marg. inf.:

DIMENSIONI IMPIANTO	125,00	145,00	10,00	120,00
----------------------------	--------	--------	-------	--------

DISTANZE	Prima	Dopo
-----------------	-------	------

Segnali di pericolo:	
Segnali di indic.:	
Semafori:	
Intersezioni:	21,93
Gallerie:	
Altri impianti (temp.):	42,31 <input type="checkbox"/> <input type="checkbox"/>

COLLOCAZIONE

<input type="checkbox"/> curva	<input type="checkbox"/> isola spartitraffico	<input type="checkbox"/> parapetto
<input type="checkbox"/> aderenza	<input type="checkbox"/> cavalcavia	<input type="checkbox"/> FS

Descrizione:	Preinsegna
Rif. planimetria:	13

Note:

N. ubicazione:	1494
N. elementi:	1
Tipo strada:	E
Zona PGI:	A1
Marg. carreggiata:	5,29
Edifici/Recinzioni:	

	Lungh.:	Alt.:	Spazi:	Totale mq
DIMENSIONI SPAZIO	125,00	25,00	3	0,94



N. ubicazione:	1495
N. elementi:	1
Tipo strada:	E
Zona PGI:	A1
Marg. carreggiata:	3,58
Edifici/Recinzioni:	

	Lungh.:	Alt.:	Spazi:	Totale mq
DIMENSIONI SPAZIO	125,00	25,00	5	1,56



N. ubicazione:	1496
N. elementi:	1
Tipo strada:	E
Zona PGI:	A3
Marg. carreggiata:	10,92
Edifici/Recinzioni:	

	Lungh.:	Alt.:	Spazi:	Totale mq
DIMENSIONI SPAZIO	125,00	25,00	1	0,31



Ubicazione:	Via Janus Pannonius			
Categoria:	Cartello			
Utilizzo:	Pubblicità esterna			
Orientamento:	Ortagonale			
Illuminazione:	Non luminoso			
Conservazione:	Sufficiente			
	Lung.:	Alt.:	Prof.:	H marg. inf.:

DIMENSIONI IMPIANTO	110,00	410,00	10,00	260,00
----------------------------	--------	--------	-------	--------

DISTANZE	Prima	Dopo
-----------------	-------	------

Segnali di pericolo:				
Segnali di indic.:				
Semafori:				
Intersezioni:				
Gallerie:				
Altri impianti (temp.):	26,79	<input type="checkbox"/>	<input type="checkbox"/>	<input type="checkbox"/>

COLLOCAZIONE

<input type="checkbox"/> curva	<input type="checkbox"/> isola spartitraffico	<input type="checkbox"/> parapetto
<input type="checkbox"/> aderenza	<input type="checkbox"/> cavalcavia	<input type="checkbox"/> FS

Descrizione:	Cartello			
Rif. planimetria:	13			

Note:

Ubicazione:	Via Janus Pannonius			
Categoria:	Cartello			
Utilizzo:	Pubblicità esterna			
Orientamento:	Ortagonale			
Illuminazione:	Non luminoso			
Conservazione:	Sufficiente			
	Lung.:	Alt.:	Prof.:	H marg. inf.:

DIMENSIONI IMPIANTO	110,00	440,00	10,00	290,00
----------------------------	--------	--------	-------	--------

DISTANZE	Prima	Dopo
-----------------	-------	------

Segnali di pericolo:				
Segnali di indic.:				
Semafori:				
Intersezioni:				
Gallerie:				
Altri impianti (temp.):		<input type="checkbox"/>	<input type="checkbox"/>	<input type="checkbox"/>

COLLOCAZIONE

<input type="checkbox"/> curva	<input type="checkbox"/> isola spartitraffico	<input type="checkbox"/> parapetto
<input type="checkbox"/> aderenza	<input type="checkbox"/> cavalcavia	<input type="checkbox"/> FS

Descrizione:	Cartello			
Rif. planimetria:	13			

Note:

Ubicazione:	Via Janus Pannonius			
Categoria:	Cartello			
Utilizzo:	Pubblicità esterna			
Orientamento:	Ortagonale			
Illuminazione:	Non luminoso			
Conservazione:	Sufficiente			
	Lung.:	Alt.:	Prof.:	H marg. inf.:

DIMENSIONI IMPIANTO	190,00	510,00	10,00	280,00
----------------------------	--------	--------	-------	--------

DISTANZE	Prima	Dopo
-----------------	-------	------

Segnali di pericolo:				
Segnali di indic.:				
Semafori:				
Intersezioni:				
Gallerie:				
Altri impianti (temp.):	24,40	<input type="checkbox"/>	<input type="checkbox"/>	<input type="checkbox"/>

COLLOCAZIONE

<input type="checkbox"/> curva	<input type="checkbox"/> isola spartitraffico	<input type="checkbox"/> parapetto
<input type="checkbox"/> aderenza	<input type="checkbox"/> cavalcavia	<input type="checkbox"/> FS

Descrizione:	Cartello			
Rif. planimetria:	13			

Note:

N. ubicazione:	1497			
N. elementi:	1			
Tipo strada:	E			
Zona PGI:	A3			
Marg. carreggiata:	1,60			
Edifici/Recinzioni:				

	Lungh.:	Alt.:	Spazi:	Totale mq
DIMENSIONI SPAZIO	100,00	140,00	2	2,80



N. ubicazione:	1498			
N. elementi:	1			
Tipo strada:	E			
Zona PGI:	A3			
Marg. carreggiata:	2,20			
Edifici/Recinzioni:				

	Lungh.:	Alt.:	Spazi:	Totale mq
DIMENSIONI SPAZIO	100,00	140,00	2	2,80



N. ubicazione:	1499			
N. elementi:	1			
Tipo strada:	E			
Zona PGI:	A3			
Marg. carreggiata:	3,20			
Edifici/Recinzioni:				

	Lungh.:	Alt.:	Spazi:	Totale mq
DIMENSIONI SPAZIO	180,00	220,00	2	7,92



Ubicazione:	Via Janus Pannonius
Categoria:	Cartello
Utilizzo:	Pubblicità esterna
Orientamento:	Ortagonale
Illuminazione:	Non luminoso
Conservazione:	Sufficiente

Lung.:	Alt.:	Prof.:	H marg. inf.:
230,00	430,00	10,00	240,00

DIMENSIONI IMPIANTO	230,00	430,00	10,00	240,00
----------------------------	--------	--------	-------	--------

DISTANZE	Prima	Dopo
-----------------	-------	------

Segnali di pericolo:

Segnali di indic.:

Semafori:

Intersezioni:

Gallerie:

Altri impianti (temp.): 25,54

COLLOCAZIONE

curva isola spartitraffico parapetto

aderenza cavalcavia FS

Descrizione: Cartello

Rif. planimetria: 13

Note:

Ubicazione:	Via Janus Pannonius
Categoria:	Cartello
Utilizzo:	Affissione diretta
Orientamento:	Ortagonale
Illuminazione:	Non luminoso
Conservazione:	Buono

Lung.:	Alt.:	Prof.:	H marg. inf.:
150,00	290,00	10,00	80,00

DIMENSIONI IMPIANTO	150,00	290,00	10,00	80,00
----------------------------	--------	--------	-------	-------

DISTANZE	Prima	Dopo
-----------------	-------	------

Segnali di pericolo:

Segnali di indic.:

Semafori:

Intersezioni: 38,79

Gallerie:

Altri impianti (temp.): 32,51

COLLOCAZIONE

curva isola spartitraffico parapetto

aderenza cavalcavia FS

Descrizione: Cartello affissione diretta

Rif. planimetria: 13

Note:

Ubicazione:	Via Janus Pannonius
Categoria:	Cartello
Utilizzo:	Pubblicità esterna
Orientamento:	Ortagonale
Illuminazione:	Non luminoso
Conservazione:	Sufficiente

Lung.:	Alt.:	Prof.:	H marg. inf.:
190,00	430,00	10,00	200,00

DIMENSIONI IMPIANTO	190,00	430,00	10,00	200,00
----------------------------	--------	--------	-------	--------

DISTANZE	Prima	Dopo
-----------------	-------	------

Segnali di pericolo:

Segnali di indic.:

Semafori:

Intersezioni:

Gallerie:

Altri impianti (temp.): 29,91

COLLOCAZIONE

curva isola spartitraffico parapetto

aderenza cavalcavia FS

Descrizione: Cartello

Rif. planimetria: 13

Note:

N. ubicazione: **1500**

N. elementi:	1
Tipo strada:	E
Zona PGI:	A3
Marg. carreggiata:	3,00
Edifici/Recinzioni:	

Lungh.:	Alt.:	Spazi:	Totale mq
220,00	180,00	2	7,92

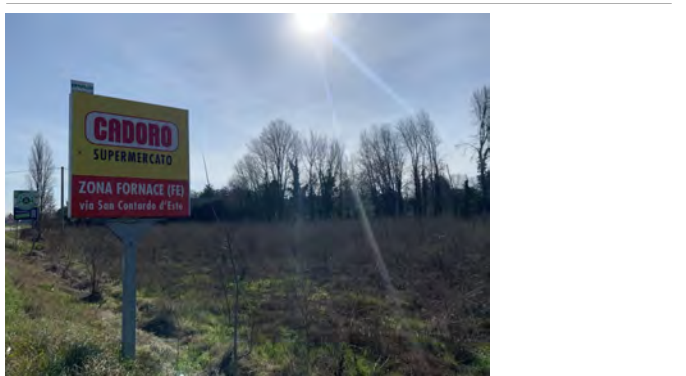

N. ubicazione: **1501**

N. elementi:	1
Tipo strada:	E
Zona PGI:	A3
Marg. carreggiata:	5,10
Edifici/Recinzioni:	

Lungh.:	Alt.:	Spazi:	Totale mq
140,00	200,00	2	5,60



N. ubicazione: **1502**

N. elementi:	1
Tipo strada:	E
Zona PGI:	A3
Marg. carreggiata:	1,30
Edifici/Recinzioni:	

Lungh.:	Alt.:	Spazi:	Totale mq
180,00	220,00	2	7,92



Ubicazione:	Via Janus Pannonius			
Categoria:	Cartello			
Utilizzo:	Pubblicità esterna			
Orientamento:	Ortagonale			
Illuminazione:	Non luminoso			
Conservazione:	Sufficiente			
	Lung.:	Alt.:	Prof.:	H marg. inf.:

DIMENSIONI IMPIANTO	190,00	470,00	10,00	240,00
----------------------------	--------	--------	-------	--------

DISTANZE	Prima	Dopo
-----------------	-------	------

Segnali di pericolo:				
Segnali di indic.:				
Semafori:				
Intersezioni:				
Gallerie:				
Altri impianti (temp.):	25,59	<input type="checkbox"/>	<input type="checkbox"/>	<input type="checkbox"/>

COLLOCAZIONE				
<input type="checkbox"/> curva	<input type="checkbox"/> isola spartitraffico	<input type="checkbox"/> parapetto		
<input type="checkbox"/> aderenza	<input type="checkbox"/> cavalcavia	<input type="checkbox"/> FS		

Descrizione:	Cartello			
Rif. planimetria:	13			

Note:

Ubicazione:	Via Janus Pannonius			
Categoria:	Cartello			
Utilizzo:	Pubblicità esterna			
Orientamento:	Ortagonale			
Illuminazione:	Non luminoso			
Conservazione:	Sufficiente			
	Lung.:	Alt.:	Prof.:	H marg. inf.:

DIMENSIONI IMPIANTO	230,00	500,00	10,00	240,00
----------------------------	--------	--------	-------	--------

DISTANZE	Prima	Dopo
-----------------	-------	------

Segnali di pericolo:				
Segnali di indic.:				
Semafori:				
Intersezioni:				
Gallerie:				
Altri impianti (temp.):	25,59	<input type="checkbox"/>	<input type="checkbox"/>	<input type="checkbox"/>

COLLOCAZIONE				
<input type="checkbox"/> curva	<input type="checkbox"/> isola spartitraffico	<input type="checkbox"/> parapetto		
<input type="checkbox"/> aderenza	<input type="checkbox"/> cavalcavia	<input type="checkbox"/> FS		

Descrizione:	Cartello			
Rif. planimetria:	13			

Note:

Ubicazione:	Via dei Calzolai			
Categoria:	Preinsegna			
Utilizzo:	Pubblicità esterna			
Orientamento:	Ortagonale			
Illuminazione:	Non luminoso			
Conservazione:	Sufficiente			
	Lung.:	Alt.:	Prof.:	H marg. inf.:

DIMENSIONI IMPIANTO	125,00	280,00	10,00	230,00
----------------------------	--------	--------	-------	--------

DISTANZE	Prima	Dopo
-----------------	-------	------

Segnali di pericolo:				
Segnali di indic.:				
Semafori:				
Intersezioni:	22,86			
Gallerie:				
Altri impianti (temp.):	22,86	<input type="checkbox"/>	<input type="checkbox"/>	<input type="checkbox"/>

COLLOCAZIONE				
<input type="checkbox"/> curva	<input type="checkbox"/> isola spartitraffico	<input type="checkbox"/> parapetto		
<input type="checkbox"/> aderenza	<input type="checkbox"/> cavalcavia	<input type="checkbox"/> FS		

Descrizione:	Preinsegna			
Rif. planimetria:	13			

Note:

N. ubicazione:	1503			
N. elementi:	1			
Tipo strada:	E			
Zona PGI:	A3			
Marg. carreggiata:	1,00			
Edifici/Recinzioni:				
	Lungh.:	Alt.:	Spazi:	Totale mq

DIMENSIONI SPAZIO	180,00	220,00	2	7,92
--------------------------	--------	--------	---	------



N. ubicazione:	1504			
N. elementi:	1			
Tipo strada:	E			
Zona PGI:	A3			
Marg. carreggiata:	1,00			
Edifici/Recinzioni:				
	Lungh.:	Alt.:	Spazi:	Totale mq

DIMENSIONI SPAZIO	220,00	250,00	2	11,00
--------------------------	--------	--------	---	-------



N. ubicazione:	1505			
N. elementi:	1			
Tipo strada:	E			
Zona PGI:	A3			
Marg. carreggiata:	6,31			
Edifici/Recinzioni:				
	Lungh.:	Alt.:	Spazi:	Totale mq

DIMENSIONI SPAZIO	125,00	25,00	2	0,63
--------------------------	--------	-------	---	------



Ubicazione:	Via dei Calzolai		
Categoria:	Cartello		
Utilizzo:	Pubblica affissione commerciale		
Orientamento:	Parallelo		
Illuminazione:	Non luminoso		
Conservazione:	Sufficiente		
Lung.:	Alt.:	Prof.:	H marg. inf.:

DIMENSIONI IMPIANTO	210,00	220,00	10,00	70,00
----------------------------	--------	--------	-------	-------

DISTANZE	Prima	Dopo
-----------------	-------	------

Segnali di pericolo:			
Segnali di indic.:			
Semafori:			
Intersezioni:	27,84		
Gallerie:			
Altri impianti (temp.):	30,02	<input type="checkbox"/>	<input type="checkbox"/>

COLLOCAZIONE			
<input type="checkbox"/> curva	<input type="checkbox"/> isola spartitraffico	<input type="checkbox"/> parapetto	
<input type="checkbox"/> aderenza	<input type="checkbox"/> cavalcavia	<input type="checkbox"/> FS	

Descrizione:	Stendardo
Rif. planimetria:	4

Note:

Ubicazione:	Via Bologna		
Categoria:	Preinsegna		
Utilizzo:	Pubblicità esterna		
Orientamento:	Ortagonale		
Illuminazione:	Non luminoso		
Conservazione:	Sufficiente		
Lung.:	Alt.:	Prof.:	H marg. inf.:

DIMENSIONI IMPIANTO	125,00	135,00	10,00	110,00
----------------------------	--------	--------	-------	--------

DISTANZE	Prima	Dopo
-----------------	-------	------

Segnali di pericolo:			
Segnali di indic.:			
Semafori:			
Intersezioni:	11,80		
Gallerie:			
Altri impianti (temp.):	25,61	<input type="checkbox"/>	<input type="checkbox"/>

COLLOCAZIONE			
<input type="checkbox"/> curva	<input type="checkbox"/> isola spartitraffico	<input type="checkbox"/> parapetto	
<input type="checkbox"/> aderenza	<input type="checkbox"/> cavalcavia	<input type="checkbox"/> FS	

Descrizione:	Preinsegna
Rif. planimetria:	24

Note:

Ubicazione:	Via Bologna		
Categoria:	Preinsegna		
Utilizzo:	Pubblicità esterna		
Orientamento:	Ortagonale		
Illuminazione:	Non luminoso		
Conservazione:	Sufficiente		
Lung.:	Alt.:	Prof.:	H marg. inf.:

DIMENSIONI IMPIANTO	125,00	310,00	10,00	260,00
----------------------------	--------	--------	-------	--------

DISTANZE	Prima	Dopo
-----------------	-------	------

Segnali di pericolo:			
Segnali di indic.:			
Semafori:			
Intersezioni:	16,35		
Gallerie:			
Altri impianti (temp.):	8,59	<input type="checkbox"/>	<input type="checkbox"/>

COLLOCAZIONE			
<input type="checkbox"/> curva	<input type="checkbox"/> isola spartitraffico	<input type="checkbox"/> parapetto	
<input type="checkbox"/> aderenza	<input type="checkbox"/> cavalcavia	<input type="checkbox"/> FS	

Descrizione:	Preinsegna
Rif. planimetria:	28

Note:

N. ubicazione:	1506
N. elementi:	1
Tipo strada:	E
Zona PGI:	A3
Marg. carreggiata:	0,80
Edifici/Recinzioni:	

Lungh.:	Alt.:	Spazi:	Totale mq
200,00	140,00	1	2,80



N. ubicazione:	1507
N. elementi:	1
Tipo strada:	E
Zona PGI:	A3
Marg. carreggiata:	4,69
Edifici/Recinzioni:	

Lungh.:	Alt.:	Spazi:	Totale mq
125,00	25,00	1	0,31



N. ubicazione:	1508
N. elementi:	1
Tipo strada:	E
Zona PGI:	A3
Marg. carreggiata:	5,10
Edifici/Recinzioni:	

Lungh.:	Alt.:	Spazi:	Totale mq
125,00	25,00	2	0,63



Ubicazione:	Viale Davide Maria Turoldo		
Categoria:	Impianto pubblicitario di servizio		
Utilizzo:	Affissione diretta		
Orientamento:	Parallelo		
Illuminazione:	Non luminoso		
Conservazione:	Buono		
Lung.:	Alt.:	Prof.:	H marg. inf.:

DIMENSIONI IMPIANTO	110,00	200,00	10,00	50,00
----------------------------	--------	--------	-------	-------

DISTANZE	Prima	Dopo
-----------------	-------	------

Segnali di pericolo:		
Segnali di indic.:		
Semafori:		
Intersezioni:	27,33	
Gallerie:		
Altri impianti (temp.):	<input type="checkbox"/>	<input type="checkbox"/>

COLLOCAZIONE

<input type="checkbox"/> curva	<input type="checkbox"/> isola spartitraffico	<input type="checkbox"/> parapetto
<input type="checkbox"/> aderenza	<input type="checkbox"/> cavalcavia	<input type="checkbox"/> FS

Descrizione:	Pensilina fermata bus
--------------	-----------------------

Rif. planimetria:	13
-------------------	----

Note:

Ubicazione:	Via Darsena		
Categoria:	Impianto pubblicitario di servizio		
Utilizzo:	Affissione diretta		
Orientamento:	Ortagonale		
Illuminazione:	Non luminoso		
Conservazione:	Buono		
Lung.:	Alt.:	Prof.:	H marg. inf.:

DIMENSIONI IMPIANTO	110,00	270,00	10,00	120,00
----------------------------	--------	--------	-------	--------

DISTANZE	Prima	Dopo
-----------------	-------	------

Segnali di pericolo:		
Segnali di indic.:		
Semafori:		
Intersezioni:	12,76	
Gallerie:		
Altri impianti (temp.):	<input type="checkbox"/>	<input type="checkbox"/>

COLLOCAZIONE

<input type="checkbox"/> curva	<input type="checkbox"/> isola spartitraffico	<input type="checkbox"/> parapetto
<input type="checkbox"/> aderenza	<input type="checkbox"/> cavalcavia	<input type="checkbox"/> FS

Descrizione:	Fioriera
--------------	----------

Rif. planimetria:	16
-------------------	----

Note:

Ubicazione:	Viale quattro Novembre		
Categoria:	Impianto pubblicitario di servizio		
Utilizzo:	Pubblicità esterna		
Orientamento:	Parallelo		
Illuminazione:	Non luminoso		
Conservazione:	Sufficiente		
Lung.:	Alt.:	Prof.:	H marg. inf.:

DIMENSIONI IMPIANTO	60,00	120,00	10,00	40,00
----------------------------	-------	--------	-------	-------

DISTANZE	Prima	Dopo
-----------------	-------	------

Segnali di pericolo:			
Segnali di indic.:			
Semafori:			
Intersezioni:	6,97		
Gallerie:			
Altri impianti (temp.):	6,40	<input type="checkbox"/>	<input type="checkbox"/>

COLLOCAZIONE

<input type="checkbox"/> curva	<input type="checkbox"/> isola spartitraffico	<input type="checkbox"/> parapetto
<input type="checkbox"/> aderenza	<input type="checkbox"/> cavalcavia	<input type="checkbox"/> FS

Descrizione:	Cestino
--------------	---------

Rif. planimetria:	16
-------------------	----

Note:

Note:

Note:

N. ubicazione:	1509
N. elementi:	1
Tipo strada:	E
Zona PGI:	A3
Marg. carreggiata:	2,30
Edifici/Recinzioni:	

Lungh.:	Alt.:	Spazi:	Totale mq
---------	-------	--------	-----------

DIMENSIONI SPAZIO	100,00	140,00	1	1,40
--------------------------	--------	--------	---	------



N. ubicazione:	1510
N. elementi:	1
Tipo strada:	E
Zona PGI:	A2
Marg. carreggiata:	4,63
Edifici/Recinzioni:	

Lungh.:	Alt.:	Spazi:	Totale mq
---------	-------	--------	-----------

DIMENSIONI SPAZIO	100,00	140,00	2	2,80
--------------------------	--------	--------	---	------

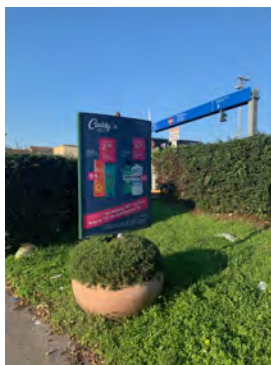

N. ubicazione:	1511
N. elementi:	1
Tipo strada:	E
Zona PGI:	A2
Marg. carreggiata:	5,30
Edifici/Recinzioni:	

Lungh.:	Alt.:	Spazi:	Totale mq
---------	-------	--------	-----------

DIMENSIONI SPAZIO	50,00	70,00	2	0,70
--------------------------	-------	-------	---	------



Ubicazione: Via Guglielmo Marconi
 Categoria: Cartello
 Utilizzo: Affissione diretta
 Orientamento: Ortogonale
 Illuminazione: Luminoso
 Conservazione: Sufficiente

Lung.: 310,00 Alt.: 790,00 Prof.: 10,00 H marg. inf.: 580,00

DIMENSIONI IMPIANTO 310,00 790,00 10,00 580,00

DISTANZE Prima Dopo

Segnali di pericolo:
 Segnali di indic.:
 Semafori:
 Intersezioni:
 Gallerie:
 Altri impianti (temp.): 12,73

COLLOCAZIONE

curva isola spartitraffico parapetto
 aderenza cavalcavia FS

Descrizione: Cartello
 Rif. planimetria: 8

Note:

Ubicazione: Via Guglielmo Marconi
 Categoria: Impianto pubblicitario di servizio
 Utilizzo: Pubblicità esterna
 Orientamento: Ortogonale
 Illuminazione: Non luminoso
 Conservazione: Sufficiente

Lung.: 110,00 Alt.: 380,00 Prof.: 10,00 H marg. inf.: 230,00

DIMENSIONI IMPIANTO 110,00 380,00 10,00 230,00

DISTANZE Prima Dopo

Segnali di pericolo:
 Segnali di indic.:
 Semafori:
 Intersezioni: 8,75
 Gallerie:
 Altri impianti (temp.): 19,38

COLLOCAZIONE

curva isola spartitraffico parapetto
 aderenza cavalcavia FS

Descrizione: Palina bus
 Rif. planimetria: 8

Note:

Ubicazione: Via Guglielmo Marconi
 Categoria: Preinsegna
 Utilizzo: Pubblicità esterna
 Orientamento: Ortogonale
 Illuminazione: Non luminoso
 Conservazione: Sufficiente

Lung.: 125,00 Alt.: 335,00 Prof.: 10,00 H marg. inf.: 260,00

DIMENSIONI IMPIANTO 125,00 335,00 10,00 260,00

DISTANZE Prima Dopo

Segnali di pericolo:
 Segnali di indic.:
 Semafori:
 Intersezioni: 26,08
 Gallerie:
 Altri impianti (temp.): 3,16

COLLOCAZIONE

curva isola spartitraffico parapetto
 aderenza cavalcavia FS

Descrizione: Preinsegna
 Rif. planimetria: 8

Note:

N. ubicazione: **1512**

N. elementi: 1
 Tipo strada: E
 Zona PGI: A3
 Marg. carreggiata: 6,20
 Edifici/Recinzioni:

Lungh.: 300,00 Alt.: 200,00 Spazi: 1 Totale mq 6,00

DIMENSIONI SPAZIO 300,00 200,00 1 6,00



N. ubicazione: **1513**

N. elementi: 1
 Tipo strada: E
 Zona PGI: A3
 Marg. carreggiata: 2,30
 Edifici/Recinzioni:

Lungh.: 100,00 Alt.: 140,00 Spazi: 1 Totale mq 1,40

DIMENSIONI SPAZIO 100,00 140,00 1 1,40



N. ubicazione: **1514**

N. elementi: 1
 Tipo strada: E
 Zona PGI: A3
 Marg. carreggiata: 6,91
 Edifici/Recinzioni:

Lungh.: 125,00 Alt.: 25,00 Spazi: 3 Totale mq 0,94

DIMENSIONI SPAZIO 125,00 25,00 3 0,94



Ubicazione: Via Guglielmo Marconi
 Categoria: Preinsegna
 Utilizzo: Pubblicità esterna
 Orientamento: Ortogonale
 Illuminazione: Non luminoso
 Conservazione: Sufficiente

Lung.: 0,00 Alt.: 0,00 Prof.: 0,00 H marg. inf.: 0,00

DIMENSIONI IMPIANTO Lung.: 0,00 Alt.: 0,00 Prof.: 0,00 H marg. inf.: 0,00

DISTANZE Prima Dopo

Segnali di pericolo:

Segnali di indic.:

Semafori:

Intersezioni: 28,22

Gallerie:

Altri impianti (temp.): 3,16

COLLOCAZIONE

curva isola spartitraffico parapetto

aderenza cavalcavia FS

Descrizione: Preinsegna

Rif. planimetria: 8

Note:

Ubicazione: Via Guglielmo Marconi
 Categoria: Preinsegna
 Utilizzo: Pubblicità esterna
 Orientamento: Ortogonale
 Illuminazione: Non luminoso
 Conservazione: Sufficiente

Lung.: 0,00 Alt.: 0,00 Prof.: 0,00 H marg. inf.: 0,00

DIMENSIONI IMPIANTO Lung.: 0,00 Alt.: 0,00 Prof.: 0,00 H marg. inf.: 0,00

DISTANZE Prima Dopo

Segnali di pericolo:

Segnali di indic.:

Semafori:

Intersezioni: 49,88

Gallerie:

Altri impianti (temp.): 24,38

COLLOCAZIONE

curva isola spartitraffico parapetto

aderenza cavalcavia FS

Descrizione: Preinsegna

Rif. planimetria: 8

Note:

Ubicazione: Via Guglielmo Marconi
 Categoria: Cartello
 Utilizzo: Pubblicità esterna
 Orientamento: Ortogonale
 Illuminazione: Non luminoso
 Conservazione: Sufficiente

Lung.: 150,00 Alt.: 430,00 Prof.: 10,00 H marg. inf.: 220,00

DIMENSIONI IMPIANTO Lung.: 150,00 Alt.: 430,00 Prof.: 10,00 H marg. inf.: 220,00

DISTANZE Prima Dopo

Segnali di pericolo:

Segnali di indic.:

Semafori:

Intersezioni: 34,45

Gallerie:

Altri impianti (temp.): 24,50

COLLOCAZIONE

curva isola spartitraffico parapetto

aderenza cavalcavia FS

Descrizione: Cartello

Rif. planimetria: 8

Note:

N. ubicazione: **1515**
 N. elementi: 1
 Tipo strada: E
 Zona PGI: A3
 Marg. carreggiata: 9,79
 Edifici/Recinzioni:

Lungh.: 0,00 Alt.: 0,00 Spazi: 0 Totale mq 0,00

DIMENSIONI SPAZIO Lungh.: 0,00 Alt.: 0,00 Spazi: 0 Totale mq 0,00



N. ubicazione: **1516**
 N. elementi: 1
 Tipo strada: E
 Zona PGI: A3
 Marg. carreggiata: 7,32
 Edifici/Recinzioni:

Lungh.: 0,00 Alt.: 0,00 Spazi: 0 Totale mq 0,00

DIMENSIONI SPAZIO Lungh.: 0,00 Alt.: 0,00 Spazi: 0 Totale mq 0,00



N. ubicazione: **1517**
 N. elementi: 1
 Tipo strada: E
 Zona PGI: A3
 Marg. carreggiata: 8,73
 Edifici/Recinzioni:

Lungh.: 140,00 Alt.: 200,00 Spazi: 2 Totale mq 5,60

DIMENSIONI SPAZIO Lungh.: 140,00 Alt.: 200,00 Spazi: 2 Totale mq 5,60

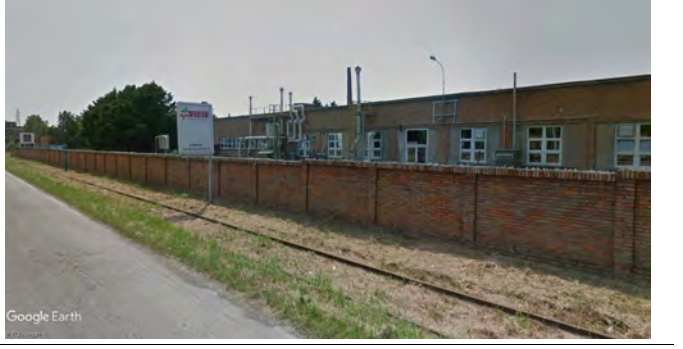

Ubicazione:	Via Guglielmo Marconi			
Categoria:	Cartello			
Utilizzo:	Pubblicità esterna			
Orientamento:	Ortagonale			
Illuminazione:	Non luminoso			
Conservazione:	Insufficiente			
	Lung.:	Alt.:	Prof.:	H marg. inf.:

DIMENSIONI IMPIANTO	0,00	0,00	0,00	0,00
----------------------------	------	------	------	------

DISTANZE	Prima	Dopo
-----------------	-------	------

Segnali di pericolo:				
Segnali di indic.:				
Semafori:				
Intersezioni:	8,20			
Gallerie:				
Altri impianti (temp.):	8,20	<input type="checkbox"/>	<input type="checkbox"/>	<input type="checkbox"/>

COLLOCAZIONE

<input type="checkbox"/> curva	<input type="checkbox"/> isola spartitraffico	<input type="checkbox"/> parapetto
<input type="checkbox"/> aderenza	<input type="checkbox"/> cavalcavia	<input type="checkbox"/> FS

Descrizione:	Cartello			
Rif. planimetria:	8			

Note:

Ubicazione:	Via Guglielmo Marconi			
Categoria:	Cartello			
Utilizzo:	Pubblicità esterna			
Orientamento:	Ortagonale			
Illuminazione:	Non luminoso			
Conservazione:	Sufficiente			
	Lung.:	Alt.:	Prof.:	H marg. inf.:

DIMENSIONI IMPIANTO	160,00	450,00	10,00	240,00
----------------------------	--------	--------	-------	--------

DISTANZE	Prima	Dopo
-----------------	-------	------

Segnali di pericolo:				
Segnali di indic.:				
Semafori:				
Intersezioni:	8,85			
Gallerie:				
Altri impianti (temp.):	8,85	<input type="checkbox"/>	<input type="checkbox"/>	<input type="checkbox"/>

COLLOCAZIONE

<input type="checkbox"/> curva	<input type="checkbox"/> isola spartitraffico	<input type="checkbox"/> parapetto
<input type="checkbox"/> aderenza	<input type="checkbox"/> cavalcavia	<input type="checkbox"/> FS

Descrizione:	Cartello			
Rif. planimetria:	8			

Note:

Ubicazione:	Via Guglielmo Marconi			
Categoria:	Cartello			
Utilizzo:	Pubblicità esterna			
Orientamento:	Ortagonale			
Illuminazione:	Non luminoso			
Conservazione:	Sufficiente			
	Lung.:	Alt.:	Prof.:	H marg. inf.:

DIMENSIONI IMPIANTO	160,00	430,00	10,00	220,00
----------------------------	--------	--------	-------	--------

DISTANZE	Prima	Dopo
-----------------	-------	------

Segnali di pericolo:				
Segnali di indic.:				
Semafori:				
Intersezioni:	24,71			
Gallerie:				
Altri impianti (temp.):	24,10	<input type="checkbox"/>	<input type="checkbox"/>	<input type="checkbox"/>

COLLOCAZIONE

<input type="checkbox"/> curva	<input type="checkbox"/> isola spartitraffico	<input type="checkbox"/> parapetto
<input type="checkbox"/> aderenza	<input type="checkbox"/> cavalcavia	<input type="checkbox"/> FS

Descrizione:	Cartello			
Rif. planimetria:	8			

Note:

N. ubicazione:	1518			
N. elementi:	1			
Tipo strada:	E			
Zona PGI:	A3			
Marg. carreggiata:	3,80			
Edifici/Recinzioni:				
	Lungh.:	Alt.:	Spazi:	Totale mq

DIMENSIONI SPAZIO	0,00	0,00	0	0,00
--------------------------	------	------	---	------



N. ubicazione:	1519			
N. elementi:	1			
Tipo strada:	E			
Zona PGI:	A3			
Marg. carreggiata:	3,10			
Edifici/Recinzioni:				
	Lungh.:	Alt.:	Spazi:	Totale mq

DIMENSIONI SPAZIO	150,00	200,00	2	6,00
--------------------------	--------	--------	---	------



N. ubicazione:	1520			
N. elementi:	1			
Tipo strada:	E			
Zona PGI:	A3			
Marg. carreggiata:	3,40			
Edifici/Recinzioni:				
	Lungh.:	Alt.:	Spazi:	Totale mq

DIMENSIONI SPAZIO	150,00	200,00	2	6,00
--------------------------	--------	--------	---	------

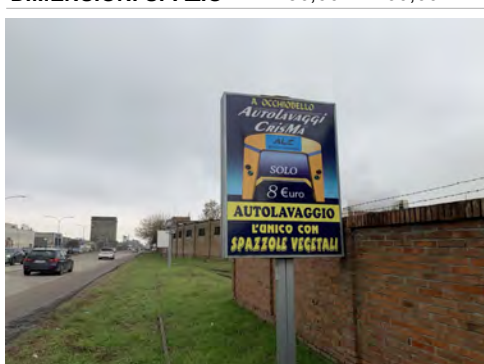

Ubicazione: Via Guglielmo Marconi
 Categoria: Cartello
 Utilizzo: Pubblicità esterna
 Orientamento: Ortogonale
 Illuminazione: Non luminoso
 Conservazione: Sufficiente

Lung.: 80,00 Alt.: 350,00 Prof.: 10,00 H marg. inf.: 240,00

DIMENSIONI IMPIANTO

DISTANZE Prima Dopo

Segnali di pericolo:
 Segnali di indic.:
 Semafori:
 Intersezioni: 12,64
 Gallerie:
 Altri impianti (temp.): 12,64

COLLOCAZIONE

curva isola spartitraffico parapetto
 aderenza cavalcavia FS

Descrizione: Cartello
 Rif. planimetria: 8

Note:

Ubicazione: Via Guglielmo Marconi
 Categoria: Cartello
 Utilizzo: Pubblicità esterna
 Orientamento: Ortogonale
 Illuminazione: Non luminoso
 Conservazione: Sufficiente

Lung.: 180,00 Alt.: 485,00 Prof.: 10,00 H marg. inf.: 240,00

DIMENSIONI IMPIANTO

DISTANZE Prima Dopo

Segnali di pericolo:
 Segnali di indic.:
 Semafori:
 Intersezioni: 13,91
 Gallerie:
 Altri impianti (temp.): 13,91

COLLOCAZIONE

curva isola spartitraffico parapetto
 aderenza cavalcavia FS

Descrizione: Cartello
 Rif. planimetria: 8

Note:

Ubicazione: Via Guglielmo Marconi
 Categoria: Cartello
 Utilizzo: Pubblicità esterna
 Orientamento: Ortogonale
 Illuminazione: Non luminoso
 Conservazione: Sufficiente

Lung.: 80,00 Alt.: 350,00 Prof.: 10,00 H marg. inf.: 240,00

DIMENSIONI IMPIANTO

DISTANZE Prima Dopo

Segnali di pericolo:
 Segnali di indic.:
 Semafori:
 Intersezioni: 14,12
 Gallerie:
 Altri impianti (temp.): 14,12

COLLOCAZIONE

curva isola spartitraffico parapetto
 aderenza cavalcavia FS

Descrizione: Cartello
 Rif. planimetria: 8

Note:

N. ubicazione: **1521**

N. elementi: 1
 Tipo strada: E
 Zona PGI: A3
 Marg. carreggiata: 3,70
 Edifici/Recinzioni:

Lungh.: 70,00 Alt.: 100,00 Spazi: 2 Totale mq 1,40

DIMENSIONI SPAZIO



N. ubicazione: **1522**

N. elementi: 1
 Tipo strada: E
 Zona PGI: A3
 Marg. carreggiata: 3,70
 Edifici/Recinzioni:

Lungh.: 170,00 Alt.: 235,00 Spazi: 2 Totale mq 7,99

DIMENSIONI SPAZIO



N. ubicazione: **1523**

N. elementi: 1
 Tipo strada: E
 Zona PGI: A3
 Marg. carreggiata: 3,80
 Edifici/Recinzioni:

Lungh.: 70,00 Alt.: 100,00 Spazi: 2 Totale mq 1,40

DIMENSIONI SPAZIO



Ubicazione:	Via Guglielmo Marconi			
Categoria:	Cartello			
Utilizzo:	Pubblicità esterna			
Orientamento:	Ortogonale			
Illuminazione:	Non luminoso			
Conservazione:	Sufficiente			
	Lung.:	Alt.:	Prof.:	H marg. inf.:

DIMENSIONI IMPIANTO	168,00	450,00	10,00	240,00
----------------------------	--------	--------	-------	--------

DISTANZE	Prima	Dopo
-----------------	-------	------

Segnali di pericolo:				
Segnali di indic.:				
Semafori:				
Intersezioni:	21,69			
Gallerie:				
Altri impianti (temp.):	21,10	<input type="checkbox"/>	<input type="checkbox"/>	<input type="checkbox"/>

COLLOCAZIONE

<input type="checkbox"/> curva	<input type="checkbox"/> isola spartitraffico	<input type="checkbox"/> parapetto
<input type="checkbox"/> aderenza	<input type="checkbox"/> cavalcavia	<input type="checkbox"/> FS

Descrizione:	Cartello			
Rif. planimetria:	8			

Note:

Ubicazione:	Via Guglielmo Marconi			
Categoria:	Cartello			
Utilizzo:	Pubblicità esterna			
Orientamento:	Ortogonale			
Illuminazione:	Non luminoso			
Conservazione:	Sufficiente			
	Lung.:	Alt.:	Prof.:	H marg. inf.:

DIMENSIONI IMPIANTO	160,00	450,00	10,00	240,00
----------------------------	--------	--------	-------	--------

DISTANZE	Prima	Dopo
-----------------	-------	------

Segnali di pericolo:				
Segnali di indic.:				
Semafori:				
Intersezioni:	9,29			
Gallerie:				
Altri impianti (temp.):	9,29	<input type="checkbox"/>	<input type="checkbox"/>	<input type="checkbox"/>

COLLOCAZIONE

<input type="checkbox"/> curva	<input type="checkbox"/> isola spartitraffico	<input type="checkbox"/> parapetto
<input type="checkbox"/> aderenza	<input type="checkbox"/> cavalcavia	<input type="checkbox"/> FS

Descrizione:	Cartello			
Rif. planimetria:	8			

Note:

Ubicazione:	Via Guglielmo Marconi			
Categoria:	Cartello			
Utilizzo:	Pubblicità esterna			
Orientamento:	Ortogonale			
Illuminazione:	Non luminoso			
Conservazione:	Sufficiente			
	Lung.:	Alt.:	Prof.:	H marg. inf.:

DIMENSIONI IMPIANTO	185,00	360,00	10,00	150,00
----------------------------	--------	--------	-------	--------

DISTANZE	Prima	Dopo
-----------------	-------	------

Segnali di pericolo:	7,20			
Segnali di indic.:				
Semafori:				
Intersezioni:	13,93			
Gallerie:				
Altri impianti (temp.):	<input type="checkbox"/>	<input type="checkbox"/>	<input type="checkbox"/>	<input type="checkbox"/>

COLLOCAZIONE

<input type="checkbox"/> curva	<input type="checkbox"/> isola spartitraffico	<input type="checkbox"/> parapetto
<input type="checkbox"/> aderenza	<input type="checkbox"/> cavalcavia	<input type="checkbox"/> FS

Descrizione:	Cartello			
Rif. planimetria:	8			

Note:

N. ubicazione:	1524			
N. elementi:	1			
Tipo strada:	E			
Zona PGI:	A3			
Marg. carreggiata:	3,40			
Edifici/Recinzioni:				
	Lungh.:	Alt.:	Spazi:	Totale mq

DIMENSIONI SPAZIO	158,00	200,00	2	6,32
--------------------------	--------	--------	---	------



N. ubicazione:	1525			
N. elementi:	1			
Tipo strada:	E			
Zona PGI:	A3			
Marg. carreggiata:	3,60			
Edifici/Recinzioni:				
	Lungh.:	Alt.:	Spazi:	Totale mq

DIMENSIONI SPAZIO	150,00	200,00	2	6,00
--------------------------	--------	--------	---	------



N. ubicazione:	1526			
N. elementi:	1			
Tipo strada:	E			
Zona PGI:	A3			
Marg. carreggiata:	4,30			
Edifici/Recinzioni:				
	Lungh.:	Alt.:	Spazi:	Totale mq

DIMENSIONI SPAZIO	175,00	200,00	2	7,00
--------------------------	--------	--------	---	------



Ubicazione:	Via Guglielmo Marconi			
Categoria:	Cartello			
Utilizzo:	Pubblicità esterna			
Orientamento:	Ortagonale			
Illuminazione:	Non luminoso			
Conservazione:	Sufficiente			
	Lung.:	Alt.:	Prof.:	H marg. inf.:

DIMENSIONI IMPIANTO	160,00	360,00	10,00	150,00
----------------------------	--------	--------	-------	--------

DISTANZE	Prima	Dopo
-----------------	-------	------

Segnali di pericolo:				
Segnali di indic.:				
Semafori:				
Intersezioni:	18,05			
Gallerie:				
Altri impianti (temp.):	18,05	<input type="checkbox"/>	<input type="checkbox"/>	<input type="checkbox"/>

COLLOCAZIONE

<input type="checkbox"/> curva	<input type="checkbox"/> isola spartitraffico	<input type="checkbox"/> parapetto
<input type="checkbox"/> aderenza	<input type="checkbox"/> cavalcavia	<input type="checkbox"/> FS

Descrizione:	Cartello			
Rif. planimetria:	8			

Note:

Ubicazione:	Via Guglielmo Marconi			
Categoria:	Cartello			
Utilizzo:	Pubblicità esterna			
Orientamento:	Ortagonale			
Illuminazione:	Non luminoso			
Conservazione:	Sufficiente			
	Lung.:	Alt.:	Prof.:	H marg. inf.:

DIMENSIONI IMPIANTO	160,00	460,00	10,00	250,00
----------------------------	--------	--------	-------	--------

DISTANZE	Prima	Dopo
-----------------	-------	------

Segnali di pericolo:				
Segnali di indic.:				
Semafori:				
Intersezioni:	11,01			
Gallerie:				
Altri impianti (temp.):	11,01	<input type="checkbox"/>	<input type="checkbox"/>	<input type="checkbox"/>

COLLOCAZIONE

<input type="checkbox"/> curva	<input type="checkbox"/> isola spartitraffico	<input type="checkbox"/> parapetto
<input type="checkbox"/> aderenza	<input type="checkbox"/> cavalcavia	<input type="checkbox"/> FS

Descrizione:	Cartello			
Rif. planimetria:	8			

Note:

Ubicazione:	Via Guglielmo Marconi			
Categoria:	Preinsegna			
Utilizzo:	Pubblicità esterna			
Orientamento:	Ortagonale			
Illuminazione:	Non luminoso			
Conservazione:	Sufficiente			
	Lung.:	Alt.:	Prof.:	H marg. inf.:

DIMENSIONI IMPIANTO	0,00	0,00	0,00	0,00
----------------------------	------	------	------	------

DISTANZE	Prima	Dopo
-----------------	-------	------

Segnali di pericolo:				
Segnali di indic.:				
Semafori:				
Intersezioni:	31,60			
Gallerie:				
Altri impianti (temp.):	25,24	<input type="checkbox"/>	<input type="checkbox"/>	<input type="checkbox"/>

COLLOCAZIONE

<input type="checkbox"/> curva	<input type="checkbox"/> isola spartitraffico	<input type="checkbox"/> parapetto
<input type="checkbox"/> aderenza	<input type="checkbox"/> cavalcavia	<input type="checkbox"/> FS

Descrizione:	Preinsegna			
Rif. planimetria:	8			

Note:

Note:

Note:

Note:

Note:

Note:

Note:

Note:

Note:

N. ubicazione:	1527			
N. elementi:	1			
Tipo strada:	E			
Zona PGI:	A3			
Marg. carreggiata:	4,30			
Edifici/Recinzioni:				
	Lungh.:	Alt.:	Spazi:	Totale mq

DIMENSIONI SPAZIO	150,00	200,00	2	6,00
--------------------------	--------	--------	---	------



N. ubicazione:	1528			
N. elementi:	1			
Tipo strada:	E			
Zona PGI:	A3			
Marg. carreggiata:	4,20			
Edifici/Recinzioni:				
	Lungh.:	Alt.:	Spazi:	Totale mq

DIMENSIONI SPAZIO	150,00	200,00	2	6,00
--------------------------	--------	--------	---	------



N. ubicazione:	1529			
N. elementi:	1			
Tipo strada:	E			
Zona PGI:	A3			
Marg. carreggiata:	10,62			
Edifici/Recinzioni:				
	Lungh.:	Alt.:	Spazi:	Totale mq

DIMENSIONI SPAZIO	0,00	0,00	0	0,00
--------------------------	------	------	---	------



Note:

Note:

Note:

Note:

Note:

Note:

Note:

Note:

Ubicazione:	Via Guglielmo Marconi			
Categoria:	Preinsegna			
Utilizzo:	Pubblicità esterna			
Orientamento:	Ortagonale			
Illuminazione:	Non luminoso			
Conservazione:	Sufficiente			
	Lung.:	Alt.:	Prof.:	H marg. inf.:

DIMENSIONI IMPIANTO	125,00	290,00	10,00	240,00
----------------------------	--------	--------	-------	--------

DISTANZE	Prima	Dopo
-----------------	-------	------

Segnali di pericolo:				
Segnali di indic.:				
Semafori:				
Intersezioni:	31,71			
Gallerie:				
Altri impianti (temp.):	25,24	<input type="checkbox"/>	<input type="checkbox"/>	<input type="checkbox"/>

COLLOCAZIONE

<input type="checkbox"/> curva	<input type="checkbox"/> isola spartitraffico	<input type="checkbox"/> parapetto
<input type="checkbox"/> aderenza	<input type="checkbox"/> cavalcavia	<input type="checkbox"/> FS

Descrizione:	Preinsegna			
Rif. planimetria:	8			

Note:

Ubicazione:	Via Guglielmo Marconi			
Categoria:	Cartello			
Utilizzo:	Pubblicità esterna			
Orientamento:	Ortagonale			
Illuminazione:	Non luminoso			
Conservazione:	Sufficiente			
	Lung.:	Alt.:	Prof.:	H marg. inf.:

DIMENSIONI IMPIANTO	160,00	450,00	10,00	240,00
----------------------------	--------	--------	-------	--------

DISTANZE	Prima	Dopo
-----------------	-------	------

Segnali di pericolo:				
Segnali di indic.:				
Semafori:				
Intersezioni:	41,21			
Gallerie:				
Altri impianti (temp.):	41,21	<input type="checkbox"/>	<input type="checkbox"/>	<input type="checkbox"/>

COLLOCAZIONE

<input type="checkbox"/> curva	<input type="checkbox"/> isola spartitraffico	<input type="checkbox"/> parapetto
<input type="checkbox"/> aderenza	<input type="checkbox"/> cavalcavia	<input type="checkbox"/> FS

Descrizione:	Cartello			
Rif. planimetria:	8			

Note:

Ubicazione:	Via Guglielmo Marconi			
Categoria:	Cartello			
Utilizzo:	Pubblicità esterna			
Orientamento:	Ortagonale			
Illuminazione:	Non luminoso			
Conservazione:	Sufficiente			
	Lung.:	Alt.:	Prof.:	H marg. inf.:

DIMENSIONI IMPIANTO	160,00	450,00	10,00	240,00
----------------------------	--------	--------	-------	--------

DISTANZE	Prima	Dopo
-----------------	-------	------

Segnali di pericolo:				
Segnali di indic.:				
Semafori:				
Intersezioni:	42,55			
Gallerie:				
Altri impianti (temp.):		<input type="checkbox"/>	<input type="checkbox"/>	<input type="checkbox"/>

COLLOCAZIONE

<input type="checkbox"/> curva	<input type="checkbox"/> isola spartitraffico	<input type="checkbox"/> parapetto
<input type="checkbox"/> aderenza	<input type="checkbox"/> cavalcavia	<input type="checkbox"/> FS

Descrizione:	Cartello			
Rif. planimetria:	12			

Note:

Note:

N. ubicazione:	1530			
N. elementi:	1			
Tipo strada:	E			
Zona PGI:	A3			
Marg. carreggiata:	8,53			
Edifici/Recinzioni:				
	Lungh.:	Alt.:	Spazi:	Totale mq

DIMENSIONI SPAZIO	125,00	25,00	2	0,63
--------------------------	--------	-------	---	------



N. ubicazione:	1531			
N. elementi:	1			
Tipo strada:	E			
Zona PGI:	A3			
Marg. carreggiata:	2,90			
Edifici/Recinzioni:				
	Lungh.:	Alt.:	Spazi:	Totale mq

DIMENSIONI SPAZIO	150,00	200,00	2	6,00
--------------------------	--------	--------	---	------



N. ubicazione:	1532			
N. elementi:	1			
Tipo strada:	E			
Zona PGI:	A3			
Marg. carreggiata:	3,40			
Edifici/Recinzioni:				
	Lungh.:	Alt.:	Spazi:	Totale mq

DIMENSIONI SPAZIO	150,00	200,00	2	6,00
--------------------------	--------	--------	---	------



Note:

Note:

Ubicazione:	Via Guglielmo Marconi			
Categoria:	Cartello			
Utilizzo:	Pubblicità esterna			
Orientamento:	Ortogonale			
Illuminazione:	Non luminoso			
Conservazione:	Sufficiente			
	Lung.:	Alt.:	Prof.:	H marg. inf.:

DIMENSIONI IMPIANTO	160,00	450,00	10,00	240,00
----------------------------	--------	--------	-------	--------

DISTANZE	Prima	Dopo
-----------------	-------	------

Segnali di pericolo:				
Segnali di indic.:				
Semafori:				
Intersezioni:	14,72			
Gallerie:				
Altri impianti (temp.):	14,72	<input type="checkbox"/>	<input type="checkbox"/>	<input type="checkbox"/>

COLLOCAZIONE

<input type="checkbox"/> curva	<input type="checkbox"/> isola spartitraffico	<input type="checkbox"/> parapetto
<input type="checkbox"/> aderenza	<input type="checkbox"/> cavalcavia	<input type="checkbox"/> FS

Descrizione:	Cartello			
Rif. planimetria:	12			

Note:

Ubicazione:	Via Guglielmo Marconi			
Categoria:	Cartello			
Utilizzo:	Pubblicità esterna			
Orientamento:	Ortogonale			
Illuminazione:	Non luminoso			
Conservazione:	Sufficiente			
	Lung.:	Alt.:	Prof.:	H marg. inf.:

DIMENSIONI IMPIANTO	160,00	450,00	10,00	240,00
----------------------------	--------	--------	-------	--------

DISTANZE	Prima	Dopo
-----------------	-------	------

Segnali di pericolo:				
Segnali di indic.:				
Semafori:				
Intersezioni:	44,65			
Gallerie:				
Altri impianti (temp.):	44,65	<input type="checkbox"/>	<input type="checkbox"/>	<input type="checkbox"/>

COLLOCAZIONE

<input type="checkbox"/> curva	<input type="checkbox"/> isola spartitraffico	<input type="checkbox"/> parapetto
<input type="checkbox"/> aderenza	<input type="checkbox"/> cavalcavia	<input type="checkbox"/> FS

Descrizione:	Cartello			
Rif. planimetria:	12			

Note:

Ubicazione:	Via Guglielmo Marconi			
Categoria:	Cartello			
Utilizzo:	Pubblicità esterna			
Orientamento:	Ortogonale			
Illuminazione:	Non luminoso			
Conservazione:	Sufficiente			
	Lung.:	Alt.:	Prof.:	H marg. inf.:

DIMENSIONI IMPIANTO	160,00	450,00	10,00	240,00
----------------------------	--------	--------	-------	--------

DISTANZE	Prima	Dopo
-----------------	-------	------

Segnali di pericolo:				
Segnali di indic.:				
Semafori:				
Intersezioni:				
Gallerie:				
Altri impianti (temp.):	26,23	<input type="checkbox"/>	<input type="checkbox"/>	<input type="checkbox"/>

COLLOCAZIONE

<input type="checkbox"/> curva	<input type="checkbox"/> isola spartitraffico	<input type="checkbox"/> parapetto
<input type="checkbox"/> aderenza	<input type="checkbox"/> cavalcavia	<input type="checkbox"/> FS

Descrizione:	Cartello			
Rif. planimetria:	12			

Note:

N. ubicazione:	1533			
N. elementi:	1			
Tipo strada:	E			
Zona PGI:	A3			
Marg. carreggiata:	3,60			
Edifici/Recinzioni:				
	Lungh.:	Alt.:	Spazi:	Totale mq

DIMENSIONI SPAZIO	150,00	200,00	2	6,00
--------------------------	--------	--------	---	------



N. ubicazione:	1534			
N. elementi:	1			
Tipo strada:	E			
Zona PGI:	A3			
Marg. carreggiata:	3,40			
Edifici/Recinzioni:				
	Lungh.:	Alt.:	Spazi:	Totale mq

DIMENSIONI SPAZIO	150,00	200,00	2	6,00
--------------------------	--------	--------	---	------



N. ubicazione:	1535			
N. elementi:	1			
Tipo strada:	E			
Zona PGI:	A3			
Marg. carreggiata:	3,40			
Edifici/Recinzioni:				
	Lungh.:	Alt.:	Spazi:	Totale mq

DIMENSIONI SPAZIO	150,00	200,00	2	6,00
--------------------------	--------	--------	---	------



Ubicazione: Via Guglielmo Marconi
 Categoria: Cartello
 Utilizzo: Affissione diretta
 Orientamento: Ortogonale
 Illuminazione: Non luminoso
 Conservazione: Buono

Lung.: 150,00 Alt.: 290,00 Prof.: 10,00 H marg. inf.: 80,00

DIMENSIONI IMPIANTO

DISTANZE Prima Dopo

Segnali di pericolo:
 Segnali di indic.:
 Semafori:
 Intersezioni: 9,79
 Gallerie:
 Altri impianti (temp.): 28,33

COLLOCAZIONE

curva isola spartitraffico parapetto
 aderenza cavalcavia FS

Descrizione: Cartello affissione diretta
 Rif. planimetria: 12

Note:

Ubicazione: Via Padova
 Categoria: Impianto pubblicitario di servizio
 Utilizzo: Affissione diretta
 Orientamento: Ortogonale
 Illuminazione: Non luminoso
 Conservazione: Buono

Lung.: 110,00 Alt.: 270,00 Prof.: 10,00 H marg. inf.: 120,00

DIMENSIONI IMPIANTO

DISTANZE Prima Dopo

Segnali di pericolo:
 Segnali di indic.:
 Semafori:
 Intersezioni: 23,42
 Gallerie:
 Altri impianti (temp.):

COLLOCAZIONE

curva isola spartitraffico parapetto
 aderenza cavalcavia FS

Descrizione: Fioriera
 Rif. planimetria: 12

Note:

Ubicazione: Viale Po
 Categoria: Impianto pubblicitario di servizio
 Utilizzo: Affissione diretta
 Orientamento: Ortogonale
 Illuminazione: Non luminoso
 Conservazione: Buono

Lung.: 110,00 Alt.: 270,00 Prof.: 10,00 H marg. inf.: 120,00

DIMENSIONI IMPIANTO

DISTANZE Prima Dopo

Segnali di pericolo:
 Segnali di indic.:
 Semafori:
 Intersezioni:
 Gallerie:
 Altri impianti (temp.): 36,06

COLLOCAZIONE

curva isola spartitraffico parapetto
 aderenza cavalcavia FS

Descrizione: Fioriera
 Rif. planimetria: 12

Note:

N. ubicazione: **1536**

N. elementi: 1
 Tipo strada: E
 Zona PGI: A3
 Marg. carreggiata: 4,50
 Edifici/Recinzioni:

Lungh.: 140,00 Alt.: 200,00 Spazi: 2 Totale mq 5,60

DIMENSIONI SPAZIO



N. ubicazione: **1538**

N. elementi: 1
 Tipo strada: E
 Zona PGI: A3
 Marg. carreggiata: 4,92
 Edifici/Recinzioni:

Lungh.: 100,00 Alt.: 140,00 Spazi: 2 Totale mq 2,80

DIMENSIONI SPAZIO



N. ubicazione: **1539**

N. elementi: 1
 Tipo strada: E
 Zona PGI: A3
 Marg. carreggiata: 4,59
 Edifici/Recinzioni:

Lungh.: 100,00 Alt.: 140,00 Spazi: 2 Totale mq 2,80

DIMENSIONI SPAZIO



Ubicazione:	Viale Po		
Categoria:	Preinsegna		
Utilizzo:	Pubblicità esterna		
Orientamento:	Ortagonale		
Illuminazione:	Non luminoso		
Conservazione:	Sufficiente		
Lung.:	Alt.:	Prof.:	H marg. inf.:

DIMENSIONI IMPIANTO	125,00	325,00	10,00	200,00
----------------------------	--------	--------	-------	--------

DISTANZE	Prima	Dopo
-----------------	-------	------

Segnali di pericolo:			
Segnali di indic.:			
Semafori:			
Intersezioni:			
Gallerie:			
Altri impianti (temp.):	36,06	<input type="checkbox"/>	<input type="checkbox"/>

COLLOCAZIONE			
<input type="checkbox"/> curva	<input type="checkbox"/> isola spartitraffico	<input type="checkbox"/> parapetto	
<input type="checkbox"/> aderenza	<input type="checkbox"/> cavalcavia	<input type="checkbox"/> FS	

Descrizione:	Preinsegna
Rif. planimetria:	12

Note:

Ubicazione:	Via Guglielmo Marconi		
Categoria:	Cartello		
Utilizzo:	Pubblicità esterna		
Orientamento:	Ortagonale		
Illuminazione:	Non luminoso		
Conservazione:	Sufficiente		
Lung.:	Alt.:	Prof.:	H marg. inf.:

DIMENSIONI IMPIANTO	160,00	450,00	10,00	240,00
----------------------------	--------	--------	-------	--------

DISTANZE	Prima	Dopo
-----------------	-------	------

Segnali di pericolo:			
Segnali di indic.:			
Semafori:			
Intersezioni:	17,80		
Gallerie:			
Altri impianti (temp.):	17,80	<input type="checkbox"/>	<input type="checkbox"/>

COLLOCAZIONE			
<input type="checkbox"/> curva	<input type="checkbox"/> isola spartitraffico	<input type="checkbox"/> parapetto	
<input type="checkbox"/> aderenza	<input type="checkbox"/> cavalcavia	<input type="checkbox"/> FS	

Descrizione:	Cartello
Rif. planimetria:	12

Note:

Ubicazione:	Via Ludwig Van Beethoven		
Categoria:	Preinsegna		
Utilizzo:	Pubblicità esterna		
Orientamento:	Ortagonale		
Illuminazione:	Non luminoso		
Conservazione:	Sufficiente		
Lung.:	Alt.:	Prof.:	H marg. inf.:

DIMENSIONI IMPIANTO	0,00	0,00	0,00	0,00
----------------------------	------	------	------	------

DISTANZE	Prima	Dopo
-----------------	-------	------

Segnali di pericolo:			
Segnali di indic.:			
Semafori:			
Intersezioni:	34,12		
Gallerie:			
Altri impianti (temp.):		<input type="checkbox"/>	<input type="checkbox"/>

COLLOCAZIONE			
<input type="checkbox"/> curva	<input type="checkbox"/> isola spartitraffico	<input type="checkbox"/> parapetto	
<input type="checkbox"/> aderenza	<input type="checkbox"/> cavalcavia	<input type="checkbox"/> FS	

Descrizione:	Preinsegna
Rif. planimetria:	23

Note:

N. ubicazione:	1540
N. elementi:	1
Tipo strada:	E
Zona PGI:	A3
Marg. carreggiata:	2,95
Edifici/Recinzioni:	

	Lungh.:	Alt.:	Spazi:	Totale mq
DIMENSIONI SPAZIO	125,00	25,00	5	1,56



N. ubicazione:	1541
N. elementi:	1
Tipo strada:	E
Zona PGI:	A3
Marg. carreggiata:	3,20
Edifici/Recinzioni:	

	Lungh.:	Alt.:	Spazi:	Totale mq
DIMENSIONI SPAZIO	150,00	200,00	2	6,00



N. ubicazione:	1543
N. elementi:	1
Tipo strada:	E
Zona PGI:	A3
Marg. carreggiata:	4,97
Edifici/Recinzioni:	

	Lungh.:	Alt.:	Spazi:	Totale mq
DIMENSIONI SPAZIO	0,00	0,00	0	0,00



Note:

Ubicazione: Via Ludwig Van Beethoven
 Categoria: Preinsegna
 Utilizzo: Pubblicità esterna
 Orientamento: Ortogonale
 Illuminazione: Non luminoso
 Conservazione: Sufficiente

Lung.: 125,00 Alt.: 305,00 Prof.: 10,00 H marg. inf.: 280,00

DIMENSIONI IMPIANTO

DISTANZE Prima Dopo

Segnali di pericolo:
 Segnali di indic.:
 Semafori:
 Intersezioni: 35,53
 Gallerie:
 Altri impianti (temp.):

COLLOCAZIONE

curva isola spartitraffico parapetto
 aderenza cavalcavia FS

Descrizione: Preinsegna
 Rif. planimetria: 23

Note:

Ubicazione: Via Ludwig Van Beethoven
 Categoria: Cartello
 Utilizzo: Pubblicità esterna
 Orientamento: Ortogonale
 Illuminazione: Non luminoso
 Conservazione: Sufficiente

Lung.: 0,00 Alt.: 0,00 Prof.: 0,00 H marg. inf.: 0,00

DIMENSIONI IMPIANTO

DISTANZE Prima Dopo

Segnali di pericolo:
 Segnali di indic.:
 Semafori:
 Intersezioni: 28,72
 Gallerie:
 Altri impianti (temp.): 28,72

COLLOCAZIONE

curva isola spartitraffico parapetto
 aderenza cavalcavia FS

Descrizione: Cartello
 Rif. planimetria: 23

Note:

Ubicazione: Via Annibale Zucchini
 Categoria: Preinsegna
 Utilizzo: Pubblicità esterna
 Orientamento: Ortogonale
 Illuminazione: Non luminoso
 Conservazione: Sufficiente

Lung.: 125,00 Alt.: 310,00 Prof.: 10,00 H marg. inf.: 260,00

DIMENSIONI IMPIANTO

DISTANZE Prima Dopo

Segnali di pericolo:
 Segnali di indic.:
 Semafori:
 Intersezioni: 8,18
 Gallerie:
 Altri impianti (temp.): 24,74

COLLOCAZIONE

curva isola spartitraffico parapetto
 aderenza cavalcavia FS

Descrizione: Preinsegna
 Rif. planimetria: 11

Note:

N. ubicazione: 1544

N. elementi: 1
 Tipo strada: E
 Zona PGI: A3
 Marg. carreggiata: 5,14
 Edifici/Recinzioni:

Lungh.: 125,00 Alt.: 25,00 Spazi: 1 Totale mq 0,31



N. ubicazione: 1545

N. elementi: 1
 Tipo strada: E
 Zona PGI: A3
 Marg. carreggiata: 3,10
 Edifici/Recinzioni:

Lungh.: 0,00 Alt.: 0,00 Spazi: 0 Totale mq 0,00



N. ubicazione: 1546

N. elementi: 1
 Tipo strada: E
 Zona PGI: A3
 Marg. carreggiata: 8,17
 Edifici/Recinzioni:

Lungh.: 125,00 Alt.: 25,00 Spazi: 2 Totale mq 0,63



Ubicazione:	Via Annibale Zucchini			
Categoria:	Cartello			
Utilizzo:	Pubblicità esterna			
Orientamento:	Ortagonale			
Illuminazione:	Non luminoso			
Conservazione:	Sufficiente			
	Lung.:	Alt.:	Prof.:	H marg. inf.:

DIMENSIONI IMPIANTO	150,00	450,00	10,00	240,00
----------------------------	--------	--------	-------	--------

DISTANZE	Prima	Dopo
-----------------	-------	------

Segnali di pericolo:				
Segnali di indic.:				
Semafori:				
Intersezioni:	26,87			
Gallerie:				
Altri impianti (temp.):	24,74	<input type="checkbox"/>	<input type="checkbox"/>	<input type="checkbox"/>

COLLOCAZIONE				
<input type="checkbox"/> curva	<input type="checkbox"/> isola spartitraffico	<input type="checkbox"/> parapetto		
<input type="checkbox"/> aderenza	<input type="checkbox"/> cavalcavia	<input type="checkbox"/> FS		

Descrizione:	Cartello			
Rif. planimetria:	11			

Note:

Ubicazione:	Via Eridano			
Categoria:	Cartello			
Utilizzo:	Pubblicità esterna			
Orientamento:	Ortagonale			
Illuminazione:	Non luminoso			
Conservazione:	Sufficiente			
	Lung.:	Alt.:	Prof.:	H marg. inf.:

DIMENSIONI IMPIANTO	160,00	450,00	10,00	240,00
----------------------------	--------	--------	-------	--------

DISTANZE	Prima	Dopo
-----------------	-------	------

Segnali di pericolo:				
Segnali di indic.:				
Semafori:				
Intersezioni:	15,68			
Gallerie:				
Altri impianti (temp.):	20,02	<input type="checkbox"/>	<input type="checkbox"/>	<input type="checkbox"/>

COLLOCAZIONE				
<input type="checkbox"/> curva	<input type="checkbox"/> isola spartitraffico	<input type="checkbox"/> parapetto		
<input type="checkbox"/> aderenza	<input type="checkbox"/> cavalcavia	<input type="checkbox"/> FS		

Descrizione:	Cartello			
Rif. planimetria:	11			

Note:

Ubicazione:	Via Annibale Zucchini			
Categoria:	Cartello			
Utilizzo:	Pubblicità esterna			
Orientamento:	Ortagonale			
Illuminazione:	Non luminoso			
Conservazione:	Sufficiente			
	Lung.:	Alt.:	Prof.:	H marg. inf.:

DIMENSIONI IMPIANTO	150,00	450,00	10,00	240,00
----------------------------	--------	--------	-------	--------

DISTANZE	Prima	Dopo
-----------------	-------	------

Segnali di pericolo:				
Segnali di indic.:				
Semafori:				
Intersezioni:	17,11			
Gallerie:				
Altri impianti (temp.):	<input type="checkbox"/>	<input type="checkbox"/>	<input type="checkbox"/>	<input type="checkbox"/>

COLLOCAZIONE				
<input type="checkbox"/> curva	<input type="checkbox"/> isola spartitraffico	<input type="checkbox"/> parapetto		
<input type="checkbox"/> aderenza	<input type="checkbox"/> cavalcavia	<input type="checkbox"/> FS		

Descrizione:	Cartello			
Rif. planimetria:	11			

Note:

N. elementi:	1			
Tipo strada:	E			
Zona PGI:	A3			
Marg. carreggiata:	3,00			
Edifici/Recinzioni:				

	Lungh.:	Alt.:	Spazi:	Totale mq
DIMENSIONI SPAZIO	140,00	200,00	2	5,60



Ubicazione:	Via Eridano			
Categoria:	Cartello			
Utilizzo:	Pubblicità esterna			
Orientamento:	Ortagonale			
Illuminazione:	Non luminoso			
Conservazione:	Sufficiente			
	Lung.:	Alt.:	Prof.:	H marg. inf.:

DIMENSIONI IMPIANTO	160,00	450,00	10,00	240,00
----------------------------	--------	--------	-------	--------

DISTANZE	Prima	Dopo
-----------------	-------	------

Segnali di pericolo:				
Segnali di indic.:				
Semafori:				
Intersezioni:	15,68			
Gallerie:				
Altri impianti (temp.):	20,02	<input type="checkbox"/>	<input type="checkbox"/>	<input type="checkbox"/>

COLLOCAZIONE				
<input type="checkbox"/> curva	<input type="checkbox"/> isola spartitraffico	<input type="checkbox"/> parapetto		
<input type="checkbox"/> aderenza	<input type="checkbox"/> cavalcavia	<input type="checkbox"/> FS		

Descrizione:	Cartello			
Rif. planimetria:	11			

Note:

Ubicazione:	Via Annibale Zucchini			
Categoria:	Cartello			
Utilizzo:	Pubblicità esterna			
Orientamento:	Ortagonale			
Illuminazione:	Non luminoso			
Conservazione:	Sufficiente			
	Lung.:	Alt.:	Prof.:	H marg. inf.:

DIMENSIONI IMPIANTO	150,00	450,00	10,00	240,00
----------------------------	--------	--------	-------	--------

DISTANZE	Prima	Dopo
-----------------	-------	------

Segnali di pericolo:				
Segnali di indic.:				
Semafori:				
Intersezioni:	17,11			
Gallerie:				
Altri impianti (temp.):	<input type="checkbox"/>	<input type="checkbox"/>	<input type="checkbox"/>	<input type="checkbox"/>

COLLOCAZIONE				
<input type="checkbox"/> curva	<input type="checkbox"/> isola spartitraffico	<input type="checkbox"/> parapetto		
<input type="checkbox"/> aderenza	<input type="checkbox"/> cavalcavia	<input type="checkbox"/> FS		

Descrizione:	Cartello			
Rif. planimetria:	11			

Note:

N. elementi:	1			
Tipo strada:	E			
Zona PGI:	A3			
Marg. carreggiata:	4,30			
Edifici/Recinzioni:				

	Lungh.:	Alt.:	Spazi:	Totale mq
DIMENSIONI SPAZIO	140,00	200,00	2	5,60



Ubicazione:	Via Modena		
Categoria:	Cartello		
Utilizzo:	Pubblicità esterna		
Orientamento:	Ortagonale		
Illuminazione:	Non luminoso		
Conservazione:	Sufficiente		
Lung.:	Alt.:	Prof.:	H marg. inf.:

DIMENSIONI IMPIANTO	160,00	450,00	10,00	240,00
----------------------------	--------	--------	-------	--------

DISTANZE	Prima	Dopo
-----------------	-------	------

Segnali di pericolo:			
Segnali di indic.:			
Semafori:			
Intersezioni:	14,57		
Gallerie:			
Altri impianti (temp.):	14,57	<input type="checkbox"/>	<input type="checkbox"/>

COLLOCAZIONE			
<input type="checkbox"/> curva	<input type="checkbox"/> isola spartitraffico	<input type="checkbox"/> parapetto	
<input type="checkbox"/> aderenza	<input type="checkbox"/> cavalcavia	<input type="checkbox"/> FS	

Descrizione:	Cartello
Rif. planimetria:	11

Note:

Ubicazione:	Via Eridano		
Categoria:	Cartello		
Utilizzo:	Pubblicità esterna		
Orientamento:	Ortagonale		
Illuminazione:	Non luminoso		
Conservazione:	Sufficiente		
Lung.:	Alt.:	Prof.:	H marg. inf.:

DIMENSIONI IMPIANTO	210,00	470,00	10,00	200,00
----------------------------	--------	--------	-------	--------

DISTANZE	Prima	Dopo
-----------------	-------	------

Segnali di pericolo:			
Segnali di indic.:			
Semafori:			
Intersezioni:			
Gallerie:			
Altri impianti (temp.):	22,58	<input type="checkbox"/>	<input type="checkbox"/>

COLLOCAZIONE			
<input type="checkbox"/> curva	<input type="checkbox"/> isola spartitraffico	<input type="checkbox"/> parapetto	
<input type="checkbox"/> aderenza	<input type="checkbox"/> cavalcavia	<input type="checkbox"/> FS	

Descrizione:	Cartello
Rif. planimetria:	7

Note:

Ubicazione:	Via Eridano		
Categoria:	Cartello		
Utilizzo:	Pubblicità esterna		
Orientamento:	Ortagonale		
Illuminazione:	Non luminoso		
Conservazione:	Sufficiente		
Lung.:	Alt.:	Prof.:	H marg. inf.:

DIMENSIONI IMPIANTO	410,00	557,00	10,00	240,00
----------------------------	--------	--------	-------	--------

DISTANZE	Prima	Dopo
-----------------	-------	------

Segnali di pericolo:			
Segnali di indic.:			
Semafori:			
Intersezioni:			
Gallerie:			
Altri impianti (temp.):	22,58	<input type="checkbox"/>	<input type="checkbox"/>

COLLOCAZIONE			
<input type="checkbox"/> curva	<input type="checkbox"/> isola spartitraffico	<input type="checkbox"/> parapetto	
<input type="checkbox"/> aderenza	<input type="checkbox"/> cavalcavia	<input type="checkbox"/> FS	

Descrizione:	Cartello
Rif. planimetria:	7

Note:

Note:

Note:

Note:

Note:

Note:

Note:

N. ubicazione:	1553
N. elementi:	1
Tipo strada:	E
Zona PGI:	A3
Marg. carreggiata:	2,90
Edifici/Recinzioni:	

Lungh.:	Alt.:	Spazi:	Totale mq
150,00	200,00	2	6,00

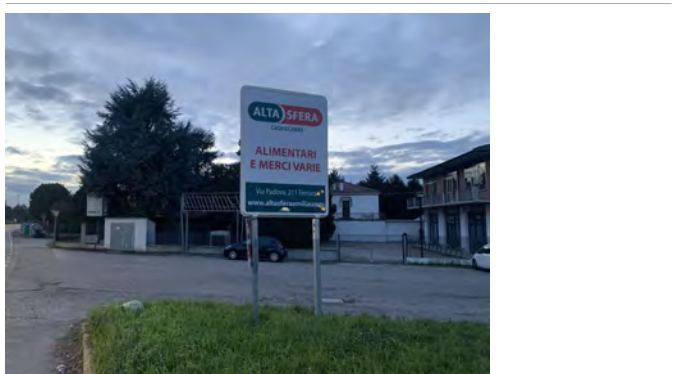

N. ubicazione:	1554
N. elementi:	1
Tipo strada:	E
Zona PGI:	A3
Marg. carreggiata:	3,20
Edifici/Recinzioni:	

Lungh.:	Alt.:	Spazi:	Totale mq
200,00	260,00	2	10,40



N. ubicazione:	1555
N. elementi:	1
Tipo strada:	E
Zona PGI:	A3
Marg. carreggiata:	3,60
Edifici/Recinzioni:	

Lungh.:	Alt.:	Spazi:	Totale mq
400,00	307,00	2	24,56



Note:

Note:

Note:

Note:

Note:

Note:

Note:

Ubicazione: Via Eridano
 Categoria: Cartello
 Utilizzo: Pubblicità esterna
 Orientamento: Ortogonale
 Illuminazione: Non luminoso
 Conservazione: Sufficiente

Lung.: 225,00 Alt.: 405,00 Prof.: 10,00 H marg. inf.: 240,00

DIMENSIONI IMPIANTO

DISTANZE Prima Dopo

Segnali di pericolo:

Segnali di indic.:

Semafori:

Intersezioni:

Gallerie:

Altri impianti (temp.): 40,11

COLLOCAZIONE

curva isola spartitraffico parapetto
 aderenza cavalcavia FS

Descrizione: Cartello

Rif. planimetria: 7

Note:

Ubicazione: Via Eridano
 Categoria: Cartello
 Utilizzo: Pubblicità esterna
 Orientamento: Ortogonale
 Illuminazione: Non luminoso
 Conservazione: Sufficiente

Lung.: 225,00 Alt.: 405,00 Prof.: 10,00 H marg. inf.: 240,00

DIMENSIONI IMPIANTO

DISTANZE Prima Dopo

Segnali di pericolo:

Segnali di indic.:

Semafori:

Intersezioni:

Gallerie:

Altri impianti (temp.): 26,08

COLLOCAZIONE

curva isola spartitraffico parapetto
 aderenza cavalcavia FS

Descrizione: Cartello

Rif. planimetria: 7

Note:

Ubicazione: Via Eridano
 Categoria: Cartello
 Utilizzo: Pubblicità esterna
 Orientamento: Ortogonale
 Illuminazione: Non luminoso
 Conservazione: Sufficiente

Lung.: 225,00 Alt.: 405,00 Prof.: 10,00 H marg. inf.: 240,00

DIMENSIONI IMPIANTO

DISTANZE Prima Dopo

Segnali di pericolo:

Segnali di indic.:

Semafori:

Intersezioni:

Gallerie:

Altri impianti (temp.): 21,93

COLLOCAZIONE

curva isola spartitraffico parapetto
 aderenza cavalcavia FS

Descrizione: Cartello

Rif. planimetria: 7

Note:

N. ubicazione: **1556**

N. elementi: 1
 Tipo strada: E
 Zona PGI: A3
 Marg. carreggiata: 3,00
 Edifici/Recinzioni:

Lungh.: 215,00 Alt.: 155,00 Spazi: 2 Totale mq 6,67

DIMENSIONI SPAZIO



N. ubicazione: **1557**

N. elementi: 1
 Tipo strada: E
 Zona PGI: A3
 Marg. carreggiata: 2,30
 Edifici/Recinzioni:

Lungh.: 215,00 Alt.: 155,00 Spazi: 2 Totale mq 6,67

DIMENSIONI SPAZIO



N. ubicazione: **1558**

N. elementi: 1
 Tipo strada: E
 Zona PGI: A3
 Marg. carreggiata: 3,00
 Edifici/Recinzioni:

Lungh.: 215,00 Alt.: 155,00 Spazi: 2 Totale mq 6,67

DIMENSIONI SPAZIO



Ubicazione:	Via Eridano
Categoria:	Preinsegna
Utilizzo:	Pubblicità esterna
Orientamento:	Ortagonale
Illuminazione:	Non luminoso
Conservazione:	Sufficiente

Lung.:	Alt.:	Prof.:	H marg. inf.:
125,00	310,00	10,00	260,00

DIMENSIONI IMPIANTO	125,00	310,00	10,00	260,00
----------------------------	--------	--------	-------	--------

DISTANZE	Prima	Dopo
-----------------	-------	------

Segnali di pericolo:

Segnali di indic.:

Semafori:

Intersezioni: 32,60

Gallerie:

Altri impianti (temp.):

COLLOCAZIONE

curva isola spartitraffico parapetto

aderenza cavalcavia FS

Descrizione: Preinsegna

Rif. planimetria: 11

Note:

Ubicazione:	Via Eridano
Categoria:	Preinsegna
Utilizzo:	Pubblicità esterna
Orientamento:	Ortagonale
Illuminazione:	Non luminoso
Conservazione:	Sufficiente

Lung.:	Alt.:	Prof.:	H marg. inf.:
125,00	305,00	10,00	280,00

DIMENSIONI IMPIANTO	125,00	305,00	10,00	280,00
----------------------------	--------	--------	-------	--------

DISTANZE	Prima	Dopo
-----------------	-------	------

Segnali di pericolo:

Segnali di indic.:

Semafori:

Intersezioni: 31,59

Gallerie:

Altri impianti (temp.):

COLLOCAZIONE

curva isola spartitraffico parapetto

aderenza cavalcavia FS

Descrizione: Preinsegna

Rif. planimetria: 11

Note:

Ubicazione:	Via Eridano
Categoria:	Preinsegna
Utilizzo:	Pubblicità esterna
Orientamento:	Ortagonale
Illuminazione:	Non luminoso
Conservazione:	Sufficiente

Lung.:	Alt.:	Prof.:	H marg. inf.:
0,00	0,00	0,00	0,00

DIMENSIONI IMPIANTO	0,00	0,00	0,00	0,00
----------------------------	------	------	------	------

DISTANZE	Prima	Dopo
-----------------	-------	------

Segnali di pericolo:

Segnali di indic.:

Semafori:

Intersezioni:

Gallerie:

Altri impianti (temp.):

COLLOCAZIONE

curva isola spartitraffico parapetto

aderenza cavalcavia FS

Descrizione: Preinsegna

Rif. planimetria: 11

Note:

N. elementi:	1
Tipo strada:	E
Zona PGI:	A3
Marg. carreggiata:	12,52
Edifici/Recinzioni:	

N. ubicazione: **1559**

Lungh.:	Alt.:	Spazi:	Totale mq
125,00	25,00	2	0,63

DIMENSIONI SPAZIO



Ubicazione:	Via Eridano
Categoria:	Preinsegna
Utilizzo:	Pubblicità esterna
Orientamento:	Ortagonale
Illuminazione:	Non luminoso
Conservazione:	Sufficiente

Lung.:	Alt.:	Prof.:	H marg. inf.:
125,00	25,00	1	0,31

DIMENSIONI IMPIANTO	125,00	25,00	1	0,31
----------------------------	--------	-------	---	------

DISTANZE	Prima	Dopo
-----------------	-------	------

Segnali di pericolo:

Segnali di indic.:

Semafori:

Intersezioni:

Gallerie:

Altri impianti (temp.):

COLLOCAZIONE

curva isola spartitraffico parapetto

aderenza cavalcavia FS

Descrizione: Preinsegna

Rif. planimetria: 11

Note:

Ubicazione:	Via Eridano
Categoria:	Preinsegna
Utilizzo:	Pubblicità esterna
Orientamento:	Ortagonale
Illuminazione:	Non luminoso
Conservazione:	Sufficiente

Lung.:	Alt.:	Prof.:	H marg. inf.:
0,00	0,00	0,00	0,00

DIMENSIONI IMPIANTO	0,00	0,00	0,00	0,00
----------------------------	------	------	------	------

DISTANZE	Prima	Dopo
-----------------	-------	------

Segnali di pericolo:

Segnali di indic.:

Semafori:

Intersezioni:

Gallerie:

Altri impianti (temp.):

COLLOCAZIONE

curva isola spartitraffico parapetto

aderenza cavalcavia FS

Descrizione: Preinsegna

Rif. planimetria: 11

Note:

N. ubicazione: **1561**

N. elementi:	1
Tipo strada:	E
Zona PGI:	A3
Marg. carreggiata:	10,33
Edifici/Recinzioni:	

Lungh.:	Alt.:	Spazi:	Totale mq
0,00	0,00	0	0,00

DIMENSIONI SPAZIO



Ubicazione:	Via Eridano		
Categoria:	Preinsegna		
Utilizzo:	Pubblicità esterna		
Orientamento:	Ortagonale		
Illuminazione:	Non luminoso		
Conservazione:	Sufficiente		
Lung.:	Alt.:	Prof.:	H marg. inf.:

DIMENSIONI IMPIANTO	125,00	330,00	10,00	280,00
----------------------------	--------	--------	-------	--------

DISTANZE	Prima	Dopo
-----------------	-------	------

Segnali di pericolo:		
Segnali di indic.:		
Semafori:		
Intersezioni:		
Gallerie:		
Altri impianti (temp.):	<input type="checkbox"/>	<input type="checkbox"/>

COLLOCAZIONE

<input type="checkbox"/> curva	<input type="checkbox"/> isola spartitraffico	<input type="checkbox"/> parapetto
<input type="checkbox"/> aderenza	<input type="checkbox"/> cavalcavia	<input type="checkbox"/> FS

Descrizione:	Preinsegna
--------------	------------

Rif. planimetria:	11
-------------------	----

Note:

Ubicazione:	Via Eridano		
Categoria:	Preinsegna		
Utilizzo:	Pubblicità esterna		
Orientamento:	Ortagonale		
Illuminazione:	Non luminoso		
Conservazione:	Sufficiente		
Lung.:	Alt.:	Prof.:	H marg. inf.:

DIMENSIONI IMPIANTO	0,00	0,00	0,00	0,00
----------------------------	------	------	------	------

DISTANZE	Prima	Dopo
-----------------	-------	------

Segnali di pericolo:		
Segnali di indic.:		
Semafori:		
Intersezioni:	27,12	
Gallerie:		
Altri impianti (temp.):	<input type="checkbox"/>	<input type="checkbox"/>

COLLOCAZIONE

<input type="checkbox"/> curva	<input type="checkbox"/> isola spartitraffico	<input type="checkbox"/> parapetto
<input type="checkbox"/> aderenza	<input type="checkbox"/> cavalcavia	<input type="checkbox"/> FS

Descrizione:	Preinsegna
--------------	------------

Rif. planimetria:	11
-------------------	----

Note:

Ubicazione:	Via Eridano		
Categoria:	Preinsegna		
Utilizzo:	Pubblicità esterna		
Orientamento:	Ortagonale		
Illuminazione:	Non luminoso		
Conservazione:	Sufficiente		
Lung.:	Alt.:	Prof.:	H marg. inf.:

DIMENSIONI IMPIANTO	125,00	305,00	10,00	280,00
----------------------------	--------	--------	-------	--------

DISTANZE	Prima	Dopo
-----------------	-------	------

Segnali di pericolo:		
Segnali di indic.:		
Semafori:		
Intersezioni:	27,54	
Gallerie:		
Altri impianti (temp.):	<input type="checkbox"/>	<input type="checkbox"/>

COLLOCAZIONE

<input type="checkbox"/> curva	<input type="checkbox"/> isola spartitraffico	<input type="checkbox"/> parapetto
<input type="checkbox"/> aderenza	<input type="checkbox"/> cavalcavia	<input type="checkbox"/> FS

Descrizione:	Preinsegna
--------------	------------

Rif. planimetria:	11
-------------------	----

Note:

Note:

Note:

Note:

Note:

Note:

Note:

Note:

Note:

N. ubicazione:	1562
N. elementi:	1
Tipo strada:	E
Zona PGI:	A3
Marg. carreggiata:	9,08
Edifici/Recinzioni:	

Lungh.:	Alt.:	Spazi:	Totale mq
---------	-------	--------	-----------

DIMENSIONI SPAZIO	125,00	25,00	2	0,63
--------------------------	--------	-------	---	------



N. ubicazione:	1563
N. elementi:	1
Tipo strada:	E
Zona PGI:	A3
Marg. carreggiata:	10,36
Edifici/Recinzioni:	

Lungh.:	Alt.:	Spazi:	Totale mq
---------	-------	--------	-----------

DIMENSIONI SPAZIO	0,00	0,00	0	0,00
--------------------------	------	------	---	------



N. ubicazione:	1564
N. elementi:	1
Tipo strada:	E
Zona PGI:	A3
Marg. carreggiata:	3,20
Edifici/Recinzioni:	

Lungh.:	Alt.:	Spazi:	Totale mq
---------	-------	--------	-----------

DIMENSIONI SPAZIO	125,00	25,00	1	0,31
--------------------------	--------	-------	---	------



Note:

Note:

Note:

Note:

Note:

Note:

Note:

Ubicazione:	Via Eridano		
Categoria:	Cartello		
Utilizzo:	Pubblicità esterna		
Orientamento:	Ortagonale		
Illuminazione:	Non luminoso		
Conservazione:	Sufficiente		
Lung.:	Alt.:	Prof.:	H marg. inf.:

DIMENSIONI IMPIANTO	225,00	425,00	10,00	260,00
----------------------------	--------	--------	-------	--------

DISTANZE	Prima	Dopo
-----------------	-------	------

Segnali di pericolo:			
Segnali di indic.:			
Semafori:			
Intersezioni:	14,14		
Gallerie:			
Altri impianti (temp.):	14,14	<input type="checkbox"/>	<input type="checkbox"/>

COLLOCAZIONE			
<input type="checkbox"/> curva	<input type="checkbox"/> isola spartitraffico	<input type="checkbox"/> parapetto	
<input type="checkbox"/> aderenza	<input type="checkbox"/> cavalcavia	<input type="checkbox"/> FS	

Descrizione:	Cartello
Rif. planimetria:	11

Note:

Ubicazione:	Via Enzo Michelini		
Categoria:	Cartello		
Utilizzo:	Pubblicità esterna		
Orientamento:	Ortagonale		
Illuminazione:	Non luminoso		
Conservazione:	Sufficiente		
Lung.:	Alt.:	Prof.:	H marg. inf.:

DIMENSIONI IMPIANTO	160,00	450,00	10,00	240,00
----------------------------	--------	--------	-------	--------

DISTANZE	Prima	Dopo
-----------------	-------	------

Segnali di pericolo:			
Segnali di indic.:			
Semafori:			
Intersezioni:	14,16		
Gallerie:			
Altri impianti (temp.):	14,16	<input type="checkbox"/>	<input type="checkbox"/>

COLLOCAZIONE			
<input type="checkbox"/> curva	<input type="checkbox"/> isola spartitraffico	<input type="checkbox"/> parapetto	
<input type="checkbox"/> aderenza	<input type="checkbox"/> cavalcavia	<input type="checkbox"/> FS	

Descrizione:	Cartello
Rif. planimetria:	11

Note:

Ubicazione:	Via Enzo Michelini		
Categoria:	Cartello		
Utilizzo:	Pubblicità esterna		
Orientamento:	Ortagonale		
Illuminazione:	Non luminoso		
Conservazione:	Sufficiente		
Lung.:	Alt.:	Prof.:	H marg. inf.:

DIMENSIONI IMPIANTO	160,00	450,00	10,00	240,00
----------------------------	--------	--------	-------	--------

DISTANZE	Prima	Dopo
-----------------	-------	------

Segnali di pericolo:			
Segnali di indic.:			
Semafori:			
Intersezioni:	19,90		
Gallerie:			
Altri impianti (temp.):	19,90	<input type="checkbox"/>	<input type="checkbox"/>

COLLOCAZIONE			
<input type="checkbox"/> curva	<input type="checkbox"/> isola spartitraffico	<input type="checkbox"/> parapetto	
<input type="checkbox"/> aderenza	<input type="checkbox"/> cavalcavia	<input type="checkbox"/> FS	

Descrizione:	Cartello
Rif. planimetria:	11

Note:

N. ubicazione: **1571**

N. elementi:	1
Tipo strada:	E
Zona PGI:	A3
Marg. carreggiata:	2,60
Edifici/Recinzioni:	

	Lungh.:	Alt.:	Spazi:	Totale mq
DIMENSIONI SPAZIO	215,00	155,00	2	6,67



N. ubicazione: **1573**

N. elementi:	1
Tipo strada:	E
Zona PGI:	A3
Marg. carreggiata:	3,00
Edifici/Recinzioni:	

	Lungh.:	Alt.:	Spazi:	Totale mq
DIMENSIONI SPAZIO	150,00	200,00	2	6,00



N. ubicazione: **1574**

N. elementi:	1
Tipo strada:	E
Zona PGI:	A3
Marg. carreggiata:	3,80
Edifici/Recinzioni:	

	Lungh.:	Alt.:	Spazi:	Totale mq
DIMENSIONI SPAZIO	150,00	200,00	2	6,00

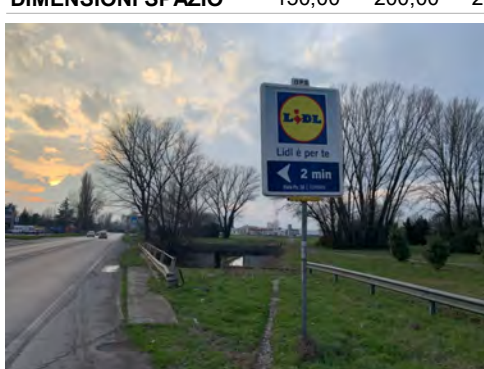

Ubicazione:	Via Enzo Michelini			
Categoria:	Cartello			
Utilizzo:	Pubblicità esterna			
Orientamento:	Ortagonale			
Illuminazione:	Non luminoso			
Conservazione:	Sufficiente			
	Lung.:	Alt.:	Prof.:	H marg. inf.:

DIMENSIONI IMPIANTO	225,00	405,00	10,00	240,00
----------------------------	--------	--------	-------	--------

DISTANZE	Prima	Dopo
-----------------	-------	------

Segnali di pericolo:				
Segnali di indic.:				
Semafori:				
Intersezioni:	28,39			
Gallerie:				
Altri impianti (temp.):	28,39	<input type="checkbox"/>	<input type="checkbox"/>	<input type="checkbox"/>

COLLOCAZIONE				
<input type="checkbox"/> curva	<input type="checkbox"/> isola spartitraffico	<input type="checkbox"/> parapetto		
<input type="checkbox"/> aderenza	<input type="checkbox"/> cavalcavia	<input type="checkbox"/> FS		

Descrizione:	Cartello			
Rif. planimetria:	11			

Note:

Ubicazione:	Via Enzo Michelini			
Categoria:	Cartello			
Utilizzo:	Pubblicità esterna			
Orientamento:	Ortagonale			
Illuminazione:	Non luminoso			
Conservazione:	Sufficiente			
	Lung.:	Alt.:	Prof.:	H marg. inf.:

DIMENSIONI IMPIANTO	210,00	540,00	10,00	280,00
----------------------------	--------	--------	-------	--------

DISTANZE	Prima	Dopo
-----------------	-------	------

Segnali di pericolo:				
Segnali di indic.:				
Semafori:				
Intersezioni:				
Gallerie:				
Altri impianti (temp.):	26,25	<input type="checkbox"/>	<input type="checkbox"/>	<input type="checkbox"/>

COLLOCAZIONE				
<input type="checkbox"/> curva	<input type="checkbox"/> isola spartitraffico	<input type="checkbox"/> parapetto		
<input type="checkbox"/> aderenza	<input type="checkbox"/> cavalcavia	<input type="checkbox"/> FS		

Descrizione:	Cartello			
Rif. planimetria:	11			

Note:

Ubicazione:	Via Enzo Michelini			
Categoria:	Cartello			
Utilizzo:	Pubblicità esterna			
Orientamento:	Ortagonale			
Illuminazione:	Non luminoso			
Conservazione:	Sufficiente			
	Lung.:	Alt.:	Prof.:	H marg. inf.:

DIMENSIONI IMPIANTO	160,00	450,00	10,00	240,00
----------------------------	--------	--------	-------	--------

DISTANZE	Prima	Dopo
-----------------	-------	------

Segnali di pericolo:				
Segnali di indic.:				
Semafori:				
Intersezioni:				
Gallerie:				
Altri impianti (temp.):	27,68	<input type="checkbox"/>	<input type="checkbox"/>	<input type="checkbox"/>

COLLOCAZIONE				
<input type="checkbox"/> curva	<input type="checkbox"/> isola spartitraffico	<input type="checkbox"/> parapetto		
<input type="checkbox"/> aderenza	<input type="checkbox"/> cavalcavia	<input type="checkbox"/> FS		

Descrizione:	Cartello			
Rif. planimetria:	11			

Note:

N. ubicazione:	1575			
N. elementi:	1			
Tipo strada:	E			
Zona PGI:	A3			
Marg. carreggiata:	3,50			
Edifici/Recinzioni:				

	Lungh.:	Alt.:	Spazi:	Totale mq
DIMENSIONI SPAZIO	215,00	155,00	2	6,67



N. ubicazione:	1576			
N. elementi:	1			
Tipo strada:	E			
Zona PGI:	A3			
Marg. carreggiata:	3,00			
Edifici/Recinzioni:				

	Lungh.:	Alt.:	Spazi:	Totale mq
DIMENSIONI SPAZIO	200,00	250,00	2	10,00



N. ubicazione:	1577			
N. elementi:	1			
Tipo strada:	E			
Zona PGI:	A3			
Marg. carreggiata:	3,30			
Edifici/Recinzioni:				

	Lungh.:	Alt.:	Spazi:	Totale mq
DIMENSIONI SPAZIO	150,00	200,00	2	6,00



Ubicazione:	Via Enzo Michelini
Categoria:	Preinsegna
Utilizzo:	Pubblicità esterna
Orientamento:	Ortagonale
Illuminazione:	Non luminoso
Conservazione:	Sufficiente

Lung.:	Alt.:	Prof.:	H marg. inf.:
0,00	0,00	0,00	0,00

DIMENSIONI IMPIANTO	0,00	0,00	0,00	0,00
----------------------------	------	------	------	------

DISTANZE	Prima	Dopo
-----------------	-------	------

Segnali di pericolo:

Segnali di indic.:

Semafori:

Intersezioni:

Gallerie:

Altri impianti (temp.): 24,35

COLLOCAZIONE

curva isola spartitraffico parapetto

aderenza cavalcavia FS

Descrizione: Preinsegna

Rif. planimetria: 11

Note:

Ubicazione:	Via Enzo Michelini
Categoria:	Preinsegna
Utilizzo:	Pubblicità esterna
Orientamento:	Ortagonale
Illuminazione:	Non luminoso
Conservazione:	Sufficiente

Lung.:	Alt.:	Prof.:	H marg. inf.:
0,00	0,00	0,00	0,00

DIMENSIONI IMPIANTO	0,00	0,00	0,00	0,00
----------------------------	------	------	------	------

DISTANZE	Prima	Dopo
-----------------	-------	------

Segnali di pericolo:

Segnali di indic.:

Semafori:

Intersezioni: 30,02

Gallerie:

Altri impianti (temp.): 30,02

COLLOCAZIONE

curva isola spartitraffico parapetto

aderenza cavalcavia FS

Descrizione: Preinsegna

Rif. planimetria: 11

Note:

Ubicazione:	Via Eridano
Categoria:	Cartello
Utilizzo:	Pubblicità esterna
Orientamento:	Ortagonale
Illuminazione:	Non luminoso
Conservazione:	Sufficiente

Lung.:	Alt.:	Prof.:	H marg. inf.:
180,00	485,00	10,00	240,00

DIMENSIONI IMPIANTO	180,00	485,00	10,00	240,00
----------------------------	--------	--------	-------	--------

DISTANZE	Prima	Dopo
-----------------	-------	------

Segnali di pericolo:

Segnali di indic.:

Semafori:

Intersezioni: 31,19

Gallerie:

Altri impianti (temp.): 38,00

COLLOCAZIONE

curva isola spartitraffico parapetto

aderenza cavalcavia FS

Descrizione: Cartello

Rif. planimetria: 7

Note:

N. elementi:	1
Tipo strada:	E
Zona PGI:	A3
Marg. carreggiata:	3,20
Edifici/Recinzioni:	

N. ubicazione: **1578**

Lungh.:	Alt.:	Spazi:	Totale mq
0,00	0,00	0	0,00

DIMENSIONI SPAZIO	0,00	0,00	0	0,00
--------------------------	------	------	---	------



Ubicazione:	Via Enzo Michelini
Categoria:	Preinsegna
Utilizzo:	Pubblicità esterna
Orientamento:	Ortagonale
Illuminazione:	Non luminoso
Conservazione:	Sufficiente

Lung.:	Alt.:	Prof.:	H marg. inf.:
0,00	0,00	0,00	0,00

DIMENSIONI IMPIANTO	0,00	0,00	0,00	0,00
----------------------------	------	------	------	------

DISTANZE	Prima	Dopo
-----------------	-------	------

Segnali di pericolo:

Segnali di indic.:

Semafori:

Intersezioni: 30,02

Gallerie:

Altri impianti (temp.): 30,02

COLLOCAZIONE

curva isola spartitraffico parapetto

aderenza cavalcavia FS

Descrizione: Preinsegna

Rif. planimetria: 11

Note:

Ubicazione:	Via Eridano
Categoria:	Cartello
Utilizzo:	Pubblicità esterna
Orientamento:	Ortagonale
Illuminazione:	Non luminoso
Conservazione:	Sufficiente

Lung.:	Alt.:	Prof.:	H marg. inf.:
170,00	235,00	2	7,99

DIMENSIONI IMPIANTO	170,00	235,00	2	7,99
----------------------------	--------	--------	---	------

DISTANZE	Prima	Dopo
-----------------	-------	------

Segnali di pericolo:

Segnali di indic.:

Semafori:

Intersezioni: 31,19

Gallerie:

Altri impianti (temp.): 38,00

COLLOCAZIONE

curva isola spartitraffico parapetto

aderenza cavalcavia FS

Descrizione: Cartello

Rif. planimetria: 7

Note:

N. ubicazione: **1579**

N. elementi:	1
Tipo strada:	E
Zona PGI:	A3
Marg. carreggiata:	2,60
Edifici/Recinzioni:	

Lungh.:	Alt.:	Spazi:	Totale mq
0,00	0,00	0	0,00

DIMENSIONI SPAZIO	0,00	0,00	0	0,00
--------------------------	------	------	---	------



N. ubicazione: **1580**

N. elementi:	1
Tipo strada:	E
Zona PGI:	A3
Marg. carreggiata:	2,40
Edifici/Recinzioni:	

Lungh.:	Alt.:	Spazi:	Totale mq
170,00	235,00	2	7,99

DIMENSIONI IMPIANTO	170,00	235,00	2	7,99
----------------------------	--------	--------	---	------

DISTANZE	Prima	Dopo
-----------------	-------	------

Segnali di pericolo:

Segnali di indic.:

Semafori:

Intersezioni: 31,19

Gallerie:

Altri impianti (temp.): 38,00

COLLOCAZIONE

curva isola spartitraffico parapetto

aderenza cavalcavia FS

Descrizione: Cartello

Rif. planimetria: 7

Note:



Ubicazione:	Via Eridano
Categoria:	Cartello
Utilizzo:	Pubblicità esterna
Orientamento:	Ortagonale
Illuminazione:	Non luminoso
Conservazione:	Sufficiente

Lung.:	Alt.:	Prof.:	H marg. inf.:
210,00	400,00	10,00	240,00

DIMENSIONI IMPIANTO	210,00	400,00	10,00	240,00
----------------------------	--------	--------	-------	--------

DISTANZE	Prima	Dopo
-----------------	-------	------

Segnali di pericolo:

Segnali di indic.:

Semafori:

Intersezioni: 13,84

Gallerie:

Altri impianti (temp.): 13,84

COLLOCAZIONE

curva isola spartitraffico parapetto

aderenza cavalcavia FS

Descrizione: Cartello

Rif. planimetria: 7

Note:

Ubicazione:	Via Eridano
Categoria:	Cartello
Utilizzo:	Pubblicità esterna
Orientamento:	Ortagonale
Illuminazione:	Non luminoso
Conservazione:	Sufficiente

Lung.:	Alt.:	Prof.:	H marg. inf.:
295,00	440,00	10,00	240,00

DIMENSIONI IMPIANTO	295,00	440,00	10,00	240,00
----------------------------	--------	--------	-------	--------

DISTANZE	Prima	Dopo
-----------------	-------	------

Segnali di pericolo:

Segnali di indic.:

Semafori:

Intersezioni: 6,35

Gallerie:

Altri impianti (temp.): 10,44

COLLOCAZIONE

curva isola spartitraffico parapetto

aderenza cavalcavia FS

Descrizione: Cartello

Rif. planimetria: 7

Note:

Ubicazione:	Via Eridano
Categoria:	Preinsegna
Utilizzo:	Pubblicità esterna
Orientamento:	Ortagonale
Illuminazione:	Non luminoso
Conservazione:	Sufficiente

Lung.:	Alt.:	Prof.:	H marg. inf.:
125,00	310,00	10,00	110,00

DIMENSIONI IMPIANTO	125,00	310,00	10,00	110,00
----------------------------	--------	--------	-------	--------

DISTANZE	Prima	Dopo
-----------------	-------	------

Segnali di pericolo:

Segnali di indic.:

Semafori:

Intersezioni: 27,97

Gallerie:

Altri impianti (temp.): 24,71

COLLOCAZIONE

curva isola spartitraffico parapetto

aderenza cavalcavia FS

Descrizione: Preinsegna

Rif. planimetria: 7

Note:

N. elementi:	1
Tipo strada:	E
Zona PGI:	A3
Marg. carreggiata:	6,00
Edifici/Recinzioni:	

Lungh.:	Alt.:	Spazi:	Totale mq
200,00	150,00	2	6,00

DIMENSIONI SPAZIO	200,00	150,00	2	6,00
--------------------------	--------	--------	---	------



Ubicazione:	Via Eridano
Categoria:	Cartello
Utilizzo:	Pubblicità esterna
Orientamento:	Ortagonale
Illuminazione:	Non luminoso
Conservazione:	Sufficiente

Lung.:	Alt.:	Prof.:	H marg. inf.:
285,00	190,00	10,00	240,00

DIMENSIONI IMPIANTO	285,00	190,00	10,00	240,00
----------------------------	--------	--------	-------	--------

DISTANZE	Prima	Dopo
-----------------	-------	------

Segnali di pericolo:

Segnali di indic.:

Semafori:

Intersezioni: 6,35

Gallerie:

Altri impianti (temp.): 10,44

COLLOCAZIONE

curva isola spartitraffico parapetto

aderenza cavalcavia FS

Descrizione: Cartello

Rif. planimetria: 7

Note:

Ubicazione:	Via Eridano
Categoria:	Preinsegna
Utilizzo:	Pubblicità esterna
Orientamento:	Ortagonale
Illuminazione:	Non luminoso
Conservazione:	Sufficiente

Lung.:	Alt.:	Prof.:	H marg. inf.:
125,00	25,00	10,00	110,00

DIMENSIONI IMPIANTO	125,00	25,00	10,00	110,00
----------------------------	--------	-------	-------	--------

DISTANZE	Prima	Dopo
-----------------	-------	------

Segnali di pericolo:

Segnali di indic.:

Semafori:

Intersezioni: 27,97

Gallerie:

Altri impianti (temp.): 24,71

COLLOCAZIONE

curva isola spartitraffico parapetto

aderenza cavalcavia FS

Descrizione: Preinsegna

Rif. planimetria: 7

Note:

N. ubicazione: **1581**

N. ubicazione: **1582**

N. ubicazione: **1584**

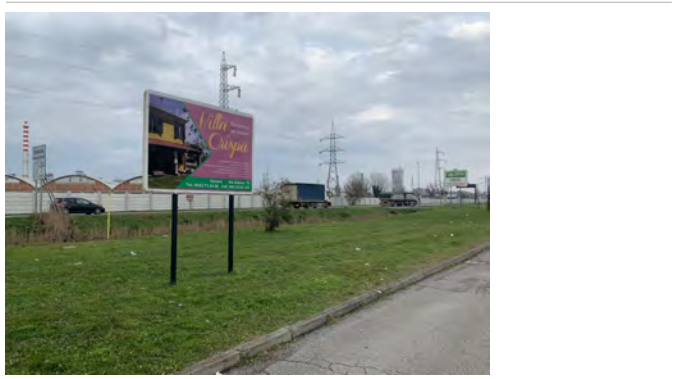

Ubicazione:	Via Eridano
Categoria:	Preinsegna
Utilizzo:	Pubblicità esterna
Orientamento:	Ortagonale
Illuminazione:	Non luminoso
Conservazione:	Sufficiente

Lung.:	Alt.:	Prof.:	H marg. inf.:
125,00	310,00	10,00	260,00

DIMENSIONI IMPIANTO	125,00	310,00	10,00	260,00
----------------------------	--------	--------	-------	--------

DISTANZE	Prima	Dopo
-----------------	-------	------

Segnali di pericolo:			
Segnali di indic.:			
Semafori:			
Intersezioni:	25,73		
Gallerie:			
Altri impianti (temp.):	24,71	<input type="checkbox"/>	<input type="checkbox"/>

COLLOCAZIONE			
<input type="checkbox"/> curva	<input type="checkbox"/> isola spartitraffico	<input type="checkbox"/> parapetto	
<input type="checkbox"/> aderenza	<input type="checkbox"/> cavalcavia	<input type="checkbox"/> FS	

Descrizione:	Preinsegna
Rif. planimetria:	7

Note:

Ubicazione:	Via Eridano
Categoria:	Cartello
Utilizzo:	Pubblicità esterna
Orientamento:	Ortagonale
Illuminazione:	Non luminoso
Conservazione:	Sufficiente

Lung.:	Alt.:	Prof.:	H marg. inf.:
110,00	450,00	10,00	240,00

DIMENSIONI IMPIANTO	110,00	450,00	10,00	240,00
----------------------------	--------	--------	-------	--------

DISTANZE	Prima	Dopo
-----------------	-------	------

Segnali di pericolo:			
Segnali di indic.:			
Semafori:			
Intersezioni:	11,02		
Gallerie:			
Altri impianti (temp.):	11,02	<input type="checkbox"/>	<input type="checkbox"/>

COLLOCAZIONE			
<input type="checkbox"/> curva	<input type="checkbox"/> isola spartitraffico	<input type="checkbox"/> parapetto	
<input type="checkbox"/> aderenza	<input type="checkbox"/> cavalcavia	<input type="checkbox"/> FS	

Descrizione:	Cartello
Rif. planimetria:	7

Note:

Ubicazione:	Via Giorgio Strehler
Categoria:	Cartello
Utilizzo:	Pubblicità esterna
Orientamento:	Ortagonale
Illuminazione:	Non luminoso
Conservazione:	Sufficiente

Lung.:	Alt.:	Prof.:	H marg. inf.:
295,00	440,00	10,00	240,00

DIMENSIONI IMPIANTO	295,00	440,00	10,00	240,00
----------------------------	--------	--------	-------	--------

DISTANZE	Prima	Dopo
-----------------	-------	------

Segnali di pericolo:			
Segnali di indic.:			
Semafori:			
Intersezioni:	24,07		
Gallerie:			
Altri impianti (temp.):	24,07	<input type="checkbox"/>	<input type="checkbox"/>

COLLOCAZIONE			
<input type="checkbox"/> curva	<input type="checkbox"/> isola spartitraffico	<input type="checkbox"/> parapetto	
<input type="checkbox"/> aderenza	<input type="checkbox"/> cavalcavia	<input type="checkbox"/> FS	

Descrizione:	Cartello
Rif. planimetria:	7

Note:

N. ubicazione: **1585**

N. elementi:	1
Tipo strada:	E
Zona PGI:	A3
Marg. carreggiata:	5,70
Edifici/Recinzioni:	

Lungh.:	Alt.:	Spazi:	Totale mq
125,00	25,00	2	0,63

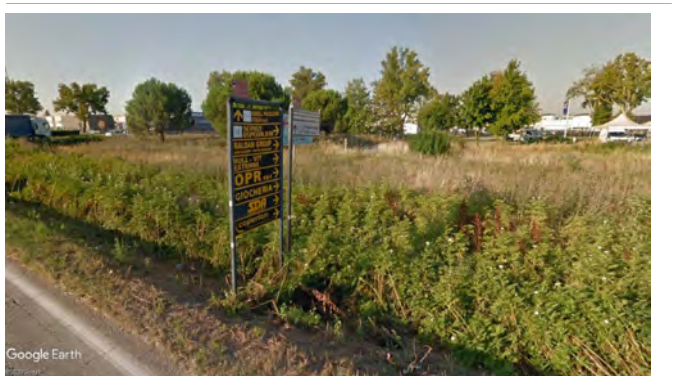

N. ubicazione: **1586**

N. elementi:	1
Tipo strada:	E
Zona PGI:	A3
Marg. carreggiata:	6,50
Edifici/Recinzioni:	

Lungh.:	Alt.:	Spazi:	Totale mq
100,00	200,00	1	2,00



N. ubicazione: **1588**

N. elementi:	1
Tipo strada:	E
Zona PGI:	A3
Marg. carreggiata:	9.999,00
Edifici/Recinzioni:	

Lungh.:	Alt.:	Spazi:	Totale mq
285,00	190,00	2	10,83

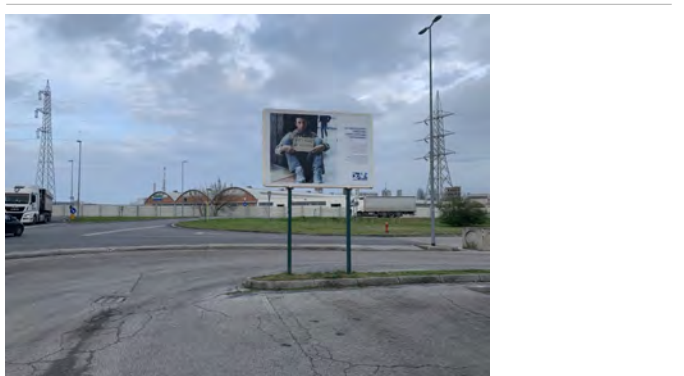

Ubicazione:	Via Giorgio Strehler			
Categoria:	Cartello			
Utilizzo:	Pubblicità esterna			
Orientamento:	Parallelo			
Illuminazione:	Non luminoso			
Conservazione:	Sufficiente			
	Lung.:	Alt.:	Prof.:	H marg. inf.:

DIMENSIONI IMPIANTO	295,00	480,00	10,00	280,00
----------------------------	--------	--------	-------	--------

DISTANZE	Prima	Dopo
-----------------	-------	------

Segnali di pericolo:				
Segnali di indic.:				
Semafori:				
Intersezioni:	8,93			
Gallerie:				
Altri impianti (temp.):	8,93	<input type="checkbox"/>	<input type="checkbox"/>	<input type="checkbox"/>

COLLOCAZIONE

<input type="checkbox"/> curva	<input type="checkbox"/> isola spartitraffico	<input type="checkbox"/> parapetto
<input type="checkbox"/> aderenza	<input type="checkbox"/> cavalcavia	<input type="checkbox"/> FS

Descrizione:	Cartello			
Rif. planimetria:	7			

Note:

Ubicazione:	Via Eridano			
Categoria:	Cartello			
Utilizzo:	Pubblicità esterna			
Orientamento:	Ortagonale			
Illuminazione:	Non luminoso			
Conservazione:	Sufficiente			
	Lung.:	Alt.:	Prof.:	H marg. inf.:

DIMENSIONI IMPIANTO	110,00	275,00	10,00	240,00
----------------------------	--------	--------	-------	--------

DISTANZE	Prima	Dopo
-----------------	-------	------

Segnali di pericolo:				
Segnali di indic.:				
Semafori:				
Intersezioni:	25,17			
Gallerie:				
Altri impianti (temp.):	25,17	<input type="checkbox"/>	<input type="checkbox"/>	<input type="checkbox"/>

COLLOCAZIONE

<input type="checkbox"/> curva	<input type="checkbox"/> isola spartitraffico	<input type="checkbox"/> parapetto
<input type="checkbox"/> aderenza	<input type="checkbox"/> cavalcavia	<input type="checkbox"/> FS

Descrizione:	Cartello			
Rif. planimetria:	7			

Note:

Ubicazione:	Via Eridano			
Categoria:	Cartello			
Utilizzo:	Pubblicità esterna			
Orientamento:	Ortagonale			
Illuminazione:	Non luminoso			
Conservazione:	Sufficiente			
	Lung.:	Alt.:	Prof.:	H marg. inf.:

DIMENSIONI IMPIANTO	160,00	450,00	10,00	240,00
----------------------------	--------	--------	-------	--------

DISTANZE	Prima	Dopo
-----------------	-------	------

Segnali di pericolo:				
Segnali di indic.:				
Semafori:				
Intersezioni:	9,73			
Gallerie:				
Altri impianti (temp.):	9,73	<input type="checkbox"/>	<input type="checkbox"/>	<input type="checkbox"/>

COLLOCAZIONE

<input type="checkbox"/> curva	<input type="checkbox"/> isola spartitraffico	<input type="checkbox"/> parapetto
<input type="checkbox"/> aderenza	<input type="checkbox"/> cavalcavia	<input type="checkbox"/> FS

Descrizione:	Cartello			
Rif. planimetria:	7			

Note:

N. ubicazione:	1589			
N. elementi:	1			
Tipo strada:	E			
Zona PGI:	A3			
Marg. carreggiata:	9.999,00			
Edifici/Recinzioni:				
	Lungh.:	Alt.:	Spazi:	Totale mq

DIMENSIONI SPAZIO	285,00	190,00	2	10,83
--------------------------	--------	--------	---	-------



Ubicazione:	Via Eridano			
Categoria:	Cartello			
Utilizzo:	Pubblicità esterna			
Orientamento:	Ortagonale			
Illuminazione:	Non luminoso			
Conservazione:	Sufficiente			
	Lung.:	Alt.:	Prof.:	H marg. inf.:

DIMENSIONI IMPIANTO	100,00	25,00	1	0,25
----------------------------	--------	-------	---	------

DISTANZE	Prima	Dopo
-----------------	-------	------

Segnali di pericolo:				
Segnali di indic.:				
Semafori:				
Intersezioni:	25,17			
Gallerie:				
Altri impianti (temp.):	25,17	<input type="checkbox"/>	<input type="checkbox"/>	<input type="checkbox"/>

COLLOCAZIONE

<input type="checkbox"/> curva	<input type="checkbox"/> isola spartitraffico	<input type="checkbox"/> parapetto
<input type="checkbox"/> aderenza	<input type="checkbox"/> cavalcavia	<input type="checkbox"/> FS

Descrizione:	Cartello			
Rif. planimetria:	7			

Note:

Ubicazione:	Via Eridano			
Categoria:	Cartello			
Utilizzo:	Pubblicità esterna			
Orientamento:	Ortagonale			
Illuminazione:	Non luminoso			
Conservazione:	Sufficiente			
	Lung.:	Alt.:	Prof.:	H marg. inf.:

DIMENSIONI IMPIANTO	160,00	450,00	10,00	240,00
----------------------------	--------	--------	-------	--------

DISTANZE	Prima	Dopo
-----------------	-------	------

Segnali di pericolo:				
Segnali di indic.:				
Semafori:				
Intersezioni:	9,73			
Gallerie:				
Altri impianti (temp.):	9,73	<input type="checkbox"/>	<input type="checkbox"/>	<input type="checkbox"/>

COLLOCAZIONE

<input type="checkbox"/> curva	<input type="checkbox"/> isola spartitraffico	<input type="checkbox"/> parapetto
<input type="checkbox"/> aderenza	<input type="checkbox"/> cavalcavia	<input type="checkbox"/> FS

Descrizione:	Cartello			
Rif. planimetria:	7			

Note:

N. ubicazione:	1590			
N. elementi:	1			
Tipo strada:	E			
Zona PGI:	A3			
Marg. carreggiata:	3,10			
Edifici/Recinzioni:				
	Lungh.:	Alt.:	Spazi:	Totale mq

DIMENSIONI SPAZIO	100,00	25,00	1	0,25
--------------------------	--------	-------	---	------



Ubicazione:	Via Eridano			
Categoria:	Cartello			
Utilizzo:	Pubblicità esterna			
Orientamento:	Ortagonale			
Illuminazione:	Non luminoso			
Conservazione:	Sufficiente			
	Lung.:	Alt.:	Prof.:	H marg. inf.:

DIMENSIONI IMPIANTO	160,00	450,00	10,00	240,00
----------------------------	--------	--------	-------	--------

DISTANZE	Prima	Dopo
-----------------	-------	------

Segnali di pericolo:				
Segnali di indic.:				
Semafori:				
Intersezioni:	9,73			
Gallerie:				
Altri impianti (temp.):	9,73	<input type="checkbox"/>	<input type="checkbox"/>	<input type="checkbox"/>

COLLOCAZIONE

<input type="checkbox"/> curva	<input type="checkbox"/> isola spartitraffico	<input type="checkbox"/> parapetto
<input type="checkbox"/> aderenza	<input type="checkbox"/> cavalcavia	<input type="checkbox"/> FS

Descrizione:	Cartello			
Rif. planimetria:	7			

Note:

N. ubicazione:	1591			
N. elementi:	1			
Tipo strada:	E			
Zona PGI:	A3			
Marg. carreggiata:	2,30			
Edifici/Recinzioni:				
	Lungh.:	Alt.:	Spazi:	Totale mq

DIMENSIONI SPAZIO	150,00	200,00	2	6,00
--------------------------	--------	--------	---	------



Ubicazione: Via Eridano
 Categoria: Cartello
 Utilizzo: Pubblicità esterna
 Orientamento: Ortogonale
 Illuminazione: Non luminoso
 Conservazione: Sufficiente

Lung.: 165,00 Alt.: 465,00 Prof.: 10,00 H marg. inf.: 240,00

DIMENSIONI IMPIANTO

DISTANZE Prima Dopo

Segnali di pericolo:

Segnali di indic.:

Semafori:

Intersezioni: 35,19

Gallerie:

Altri impianti (temp.): 35,19

COLLOCAZIONE

curva isola spartitraffico parapetto
 aderenza cavalcavia FS

Descrizione: Cartello

Rif. planimetria: 7

Note:

Ubicazione: Via Eridano
 Categoria: Cartello
 Utilizzo: Pubblicità esterna
 Orientamento: Ortogonale
 Illuminazione: Non luminoso
 Conservazione: Insufficiente

Lung.: 0,00 Alt.: 0,00 Prof.: 0,00 H marg. inf.: 0,00

DIMENSIONI IMPIANTO

DISTANZE Prima Dopo

Segnali di pericolo:

Segnali di indic.:

Semafori:

Intersezioni: 25,90

Gallerie:

Altri impianti (temp.): 25,90

COLLOCAZIONE

curva isola spartitraffico parapetto
 aderenza cavalcavia FS

Descrizione: Cartello

Rif. planimetria: 7

Note:

Ubicazione: Via Eridano
 Categoria: Cartello
 Utilizzo: Pubblicità esterna
 Orientamento: Ortogonale
 Illuminazione: Non luminoso
 Conservazione: Sufficiente

Lung.: 180,00 Alt.: 485,00 Prof.: 10,00 H marg. inf.: 240,00

DIMENSIONI IMPIANTO

DISTANZE Prima Dopo

Segnali di pericolo:

Segnali di indic.:

Semafori:

Intersezioni: 30,37

Gallerie:

Altri impianti (temp.): 30,37

COLLOCAZIONE

curva isola spartitraffico parapetto
 aderenza cavalcavia FS

Descrizione: Cartello

Rif. planimetria: 7

Note:

N. ubicazione: **1592**

N. elementi: 1
 Tipo strada: E
 Zona PGI: A3
 Marg. carreggiata: 2,90
 Edifici/Recinzioni:

Lungh.: 155,00 Alt.: 215,00 Spazi: 2 Totale mq 6,67

DIMENSIONI SPAZIO



N. ubicazione: **1593**

N. elementi: 1
 Tipo strada: E
 Zona PGI: A3
 Marg. carreggiata: 3,50
 Edifici/Recinzioni:

Lungh.: 0,00 Alt.: 0,00 Spazi: 0 Totale mq 0,00

DIMENSIONI SPAZIO



N. ubicazione: **1594**

N. elementi: 1
 Tipo strada: E
 Zona PGI: A3
 Marg. carreggiata: 2,60
 Edifici/Recinzioni:

Lungh.: 170,00 Alt.: 235,00 Spazi: 2 Totale mq 7,99

DIMENSIONI SPAZIO



Ubicazione: Via Eridano
 Categoria: Cartello
 Utilizzo: Pubblicità esterna
 Orientamento: Ortogonale
 Illuminazione: Non luminoso
 Conservazione: Sufficiente

Lung.: 160,00 Alt.: 470,00 Prof.: 10,00 H marg. inf.: 260,00

DIMENSIONI IMPIANTO

DISTANZE Prima Dopo

Segnali di pericolo:

Segnali di indic.:

Semafori:

Intersezioni: 32,26

Gallerie:

Altri impianti (temp.): 32,26

COLLOCAZIONE

curva isola spartitraffico parapetto
 aderenza cavalcavia FS

Descrizione: Cartello

Rif. planimetria: 7

Note:

Ubicazione: Via della Rivana
 Categoria: Cartello
 Utilizzo: Pubblicità esterna
 Orientamento: Ortogonale
 Illuminazione: Non luminoso
 Conservazione: Sufficiente

Lung.: 205,00 Alt.: 350,00 Prof.: 10,00 H marg. inf.: 200,00

DIMENSIONI IMPIANTO

DISTANZE Prima Dopo

Segnali di pericolo:

Segnali di indic.:

Semafori:

Intersezioni: 27,09

Gallerie:

Altri impianti (temp.): 28,28

COLLOCAZIONE

curva isola spartitraffico parapetto
 aderenza cavalcavia FS

Descrizione: Cartello

Rif. planimetria: 24

Note:

Ubicazione: Via Richard Wagner
 Categoria: Cartello
 Utilizzo: Pubblicità esterna
 Orientamento: Ortogonale
 Illuminazione: Non luminoso
 Conservazione: Sufficiente

Lung.: 160,00 Alt.: 450,00 Prof.: 10,00 H marg. inf.: 240,00

DIMENSIONI IMPIANTO

DISTANZE Prima Dopo

Segnali di pericolo:

Segnali di indic.:

Semafori:

Intersezioni: 18,96

Gallerie:

Altri impianti (temp.): 18,96

COLLOCAZIONE

curva isola spartitraffico parapetto
 aderenza cavalcavia FS

Descrizione: Cartello

Rif. planimetria: 25

Note:

N. ubicazione: **1596**

N. elementi: 1
 Tipo strada: E
 Zona PGI: A3
 Marg. carreggiata: 3,20
 Edifici/Recinzioni:

Lungh.: 150,00 Alt.: 200,00 Spazi: 2 Totale mq 6,00

DIMENSIONI SPAZIO



N. ubicazione: **1597**

N. elementi: 1
 Tipo strada: E
 Zona PGI: A3
 Marg. carreggiata: 5,70
 Edifici/Recinzioni:

Lungh.: 195,00 Alt.: 140,00 Spazi: 2 Totale mq 5,46

DIMENSIONI SPAZIO



N. ubicazione: **1598**

N. elementi: 1
 Tipo strada: E
 Zona PGI: A3
 Marg. carreggiata: 2,80
 Edifici/Recinzioni:

Lungh.: 150,00 Alt.: 200,00 Spazi: 2 Totale mq 6,00

DIMENSIONI SPAZIO



Ubicazione: Via Richard Wagner
 Categoria: Cartello
 Utilizzo: Pubblicità esterna
 Orientamento: Ortogonale
 Illuminazione: Non luminoso
 Conservazione: Sufficiente

Lung.: 225,00 Alt.: 455,00 Prof.: 10,00 H marg. inf.: 290,00

DIMENSIONI IMPIANTO Lung.: 225,00 Alt.: 455,00 Prof.: 10,00 H marg. inf.: 290,00

DISTANZE Prima Dopo

Segnali di pericolo:
 Segnali di indic.:
 Semafori:
 Intersezioni: 43,25
 Gallerie:
 Altri impianti (temp.): 43,25

COLLOCAZIONE

curva isola spartitraffico parapetto
 aderenza cavalcavia FS

Descrizione: Cartello
 Rif. planimetria: 25

Note:

Ubicazione: Via Richard Wagner
 Categoria: Cartello
 Utilizzo: Pubblicità esterna
 Orientamento: Ortogonale
 Illuminazione: Non luminoso
 Conservazione: Sufficiente

Lung.: 225,00 Alt.: 465,00 Prof.: 10,00 H marg. inf.: 300,00

DIMENSIONI IMPIANTO Lung.: 225,00 Alt.: 465,00 Prof.: 10,00 H marg. inf.: 300,00

DISTANZE Prima Dopo

Segnali di pericolo:
 Segnali di indic.:
 Semafori:
 Intersezioni:
 Gallerie:
 Altri impianti (temp.): 24,10

COLLOCAZIONE

curva isola spartitraffico parapetto
 aderenza cavalcavia FS

Descrizione: Cartello
 Rif. planimetria: 25

Note:

Ubicazione: Via Richard Wagner
 Categoria: Cartello
 Utilizzo: Pubblicità esterna
 Orientamento: Ortogonale
 Illuminazione: Non luminoso
 Conservazione: Sufficiente

Lung.: 225,00 Alt.: 405,00 Prof.: 10,00 H marg. inf.: 240,00

DIMENSIONI IMPIANTO Lung.: 225,00 Alt.: 405,00 Prof.: 10,00 H marg. inf.: 240,00

DISTANZE Prima Dopo

Segnali di pericolo:
 Segnali di indic.:
 Semafori:
 Intersezioni: 20,72
 Gallerie:
 Altri impianti (temp.):

COLLOCAZIONE

curva isola spartitraffico parapetto
 aderenza cavalcavia FS

Descrizione: Cartello
 Rif. planimetria: 25

Note:

N. ubicazione: **1599**

N. elementi: 1
 Tipo strada: E
 Zona PGI: A3
 Marg. carreggiata: 3,10
 Edifici/Recinzioni:

Lungh.: 215,00 Alt.: 155,00 Spazi: 2 Totale mq 6,67

DIMENSIONI SPAZIO Lungh.: 215,00 Alt.: 155,00 Spazi: 2 Totale mq 6,67



N. ubicazione: **1600**

N. elementi: 1
 Tipo strada: E
 Zona PGI: A3
 Marg. carreggiata: 3,00
 Edifici/Recinzioni:

Lungh.: 215,00 Alt.: 155,00 Spazi: 2 Totale mq 6,67

DIMENSIONI SPAZIO Lungh.: 215,00 Alt.: 155,00 Spazi: 2 Totale mq 6,67



N. ubicazione: **1601**

N. elementi: 1
 Tipo strada: E
 Zona PGI: A3
 Marg. carreggiata: 3,30
 Edifici/Recinzioni:

Lungh.: 215,00 Alt.: 155,00 Spazi: 2 Totale mq 6,67

DIMENSIONI SPAZIO Lungh.: 215,00 Alt.: 155,00 Spazi: 2 Totale mq 6,67



Ubicazione:	Via Richard Wagner			
Categoria:	Cartello			
Utilizzo:	Pubblicità esterna			
Orientamento:	Ortagonale			
Illuminazione:	Non luminoso			
Conservazione:	Sufficiente			
	Lung.:	Alt.:	Prof.:	H marg. inf.:

DIMENSIONI IMPIANTO	225,00	405,00	10,00	240,00
----------------------------	--------	--------	-------	--------

DISTANZE	Prima	Dopo		
-----------------	-------	------	--	--

Segnali di pericolo:				
Segnali di indic.:				
Semafori:				
Intersezioni:	19,42			
Gallerie:				
Altri impianti (temp.):	19,42	<input type="checkbox"/>	<input type="checkbox"/>	<input type="checkbox"/>

COLLOCAZIONE

<input type="checkbox"/> curva	<input type="checkbox"/> isola spartitraffico	<input type="checkbox"/> parapetto
<input type="checkbox"/> aderenza	<input type="checkbox"/> cavalcavia	<input type="checkbox"/> FS

Descrizione:	Cartello			
Rif. planimetria:	25			

Note:

Ubicazione:	Via Richard Wagner			
Categoria:	Preinsegna			
Utilizzo:	Pubblicità esterna			
Orientamento:	Ortagonale			
Illuminazione:	Non luminoso			
Conservazione:	Sufficiente			
	Lung.:	Alt.:	Prof.:	H marg. inf.:

DIMENSIONI IMPIANTO	125,00	330,00	10,00	280,00
----------------------------	--------	--------	-------	--------

DISTANZE	Prima	Dopo		
-----------------	-------	------	--	--

Segnali di pericolo:				
Segnali di indic.:				
Semafori:				
Intersezioni:	10,14			
Gallerie:				
Altri impianti (temp.):	24,50	<input type="checkbox"/>	<input type="checkbox"/>	<input type="checkbox"/>

COLLOCAZIONE

<input type="checkbox"/> curva	<input type="checkbox"/> isola spartitraffico	<input type="checkbox"/> parapetto
<input type="checkbox"/> aderenza	<input type="checkbox"/> cavalcavia	<input type="checkbox"/> FS

Descrizione:	Preinsegna			
Rif. planimetria:	25			

Note:

Ubicazione:	Via Richard Wagner			
Categoria:	Preinsegna			
Utilizzo:	Pubblicità esterna			
Orientamento:	Ortagonale			
Illuminazione:	Non luminoso			
Conservazione:	Sufficiente			
	Lung.:	Alt.:	Prof.:	H marg. inf.:

DIMENSIONI IMPIANTO	125,00	305,00	10,00	280,00
----------------------------	--------	--------	-------	--------

DISTANZE	Prima	Dopo		
-----------------	-------	------	--	--

Segnali di pericolo:				
Segnali di indic.:				
Semafori:				
Intersezioni:	10,14			
Gallerie:				
Altri impianti (temp.):	24,50	<input type="checkbox"/>	<input type="checkbox"/>	<input type="checkbox"/>

COLLOCAZIONE

<input type="checkbox"/> curva	<input type="checkbox"/> isola spartitraffico	<input type="checkbox"/> parapetto
<input type="checkbox"/> aderenza	<input type="checkbox"/> cavalcavia	<input type="checkbox"/> FS

Descrizione:	Preinsegna			
Rif. planimetria:	25			

Note:

N. ubicazione:	1602			
N. elementi:	1			
Tipo strada:	E			
Zona PGI:	A3			
Marg. carreggiata:	3,00			
Edifici/Recinzioni:				
	Lungh.:	Alt.:	Spazi:	Totale mq

DIMENSIONI SPAZIO	215,00	155,00	2	6,67
--------------------------	--------	--------	---	------



Ubicazione:	Via Richard Wagner			
Categoria:	Preinsegna			
Utilizzo:	Pubblicità esterna			
Orientamento:	Ortagonale			
Illuminazione:	Non luminoso			
Conservazione:	Sufficiente			
	Lung.:	Alt.:	Prof.:	H marg. inf.:

DIMENSIONI IMPIANTO	125,00	330,00	10,00	280,00
----------------------------	--------	--------	-------	--------

DISTANZE	Prima	Dopo		
-----------------	-------	------	--	--

Segnali di pericolo:				
Segnali di indic.:				
Semafori:				
Intersezioni:	10,14			
Gallerie:				
Altri impianti (temp.):	24,50	<input type="checkbox"/>	<input type="checkbox"/>	<input type="checkbox"/>

COLLOCAZIONE

<input type="checkbox"/> curva	<input type="checkbox"/> isola spartitraffico	<input type="checkbox"/> parapetto
<input type="checkbox"/> aderenza	<input type="checkbox"/> cavalcavia	<input type="checkbox"/> FS

Descrizione:	Preinsegna			
Rif. planimetria:	25			

Note:

Ubicazione:	Via Richard Wagner			
Categoria:	Preinsegna			
Utilizzo:	Pubblicità esterna			
Orientamento:	Ortagonale			
Illuminazione:	Non luminoso			
Conservazione:	Sufficiente			
	Lung.:	Alt.:	Prof.:	H marg. inf.:

DIMENSIONI IMPIANTO	125,00	305,00	10,00	280,00
----------------------------	--------	--------	-------	--------

DISTANZE	Prima	Dopo		
-----------------	-------	------	--	--

Segnali di pericolo:				
Segnali di indic.:				
Semafori:				
Intersezioni:	10,14			
Gallerie:				
Altri impianti (temp.):	24,50	<input type="checkbox"/>	<input type="checkbox"/>	<input type="checkbox"/>

COLLOCAZIONE

<input type="checkbox"/> curva	<input type="checkbox"/> isola spartitraffico	<input type="checkbox"/> parapetto
<input type="checkbox"/> aderenza	<input type="checkbox"/> cavalcavia	<input type="checkbox"/> FS

Descrizione:	Preinsegna			
Rif. planimetria:	25			

Note:

N. ubicazione: 1602

N. ubicazione: 1603

N. ubicazione: 1604

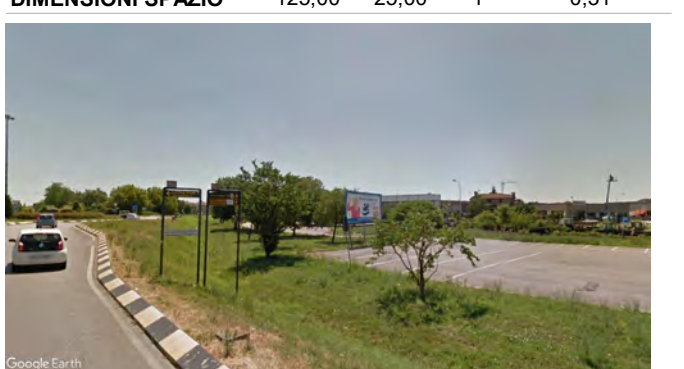

Ubicazione:	Via Eva e Adamo
Categoria:	Cartello
Utilizzo:	Pubblicità esterna
Orientamento:	Ortagonale
Illuminazione:	Non luminoso
Conservazione:	Sufficiente

Lung.:	Alt.:	Prof.:	H marg. inf.:
150,00	330,00	10,00	220,00

DIMENSIONI IMPIANTO

DISTANZE	Prima	Dopo
-----------------	-------	------

Segnali di pericolo:	
Segnali di indic.:	
Semafori:	
Intersezioni:	33,96
Gallerie:	
Altri impianti (temp.):	26,00 <input type="checkbox"/>

COLLOCAZIONE

<input type="checkbox"/> curva	<input type="checkbox"/> isola spartitraffico	<input type="checkbox"/> parapetto
<input type="checkbox"/> aderenza	<input type="checkbox"/> cavalcavia	<input type="checkbox"/> FS

Descrizione:	Cartello
Rif. planimetria:	25

Note:

Ubicazione:	Via Renata Viganò
Categoria:	Preinsegna
Utilizzo:	Pubblicità esterna
Orientamento:	Ortagonale
Illuminazione:	Non luminoso
Conservazione:	Sufficiente

Lung.:	Alt.:	Prof.:	H marg. inf.:
125,00	315,00	10,00	290,00

DIMENSIONI IMPIANTO

DISTANZE	Prima	Dopo
-----------------	-------	------

Segnali di pericolo:	
Segnali di indic.:	
Semafori:	
Intersezioni:	14,24
Gallerie:	
Altri impianti (temp.):	43,10 <input type="checkbox"/>

COLLOCAZIONE

<input type="checkbox"/> curva	<input type="checkbox"/> isola spartitraffico	<input type="checkbox"/> parapetto
<input type="checkbox"/> aderenza	<input type="checkbox"/> cavalcavia	<input type="checkbox"/> FS

Descrizione:	Preinsegna
Rif. planimetria:	25

Note:

Ubicazione:	Via Renata Viganò
Categoria:	Preinsegna
Utilizzo:	Pubblicità esterna
Orientamento:	Ortagonale
Illuminazione:	Non luminoso
Conservazione:	Sufficiente

Lung.:	Alt.:	Prof.:	H marg. inf.:
125,00	275,00	10,00	250,00

DIMENSIONI IMPIANTO

DISTANZE	Prima	Dopo
-----------------	-------	------

Segnali di pericolo:	
Segnali di indic.:	
Semafori:	
Intersezioni:	
Gallerie:	
Altri impianti (temp.):	40,50 <input type="checkbox"/>

COLLOCAZIONE

<input type="checkbox"/> curva	<input type="checkbox"/> isola spartitraffico	<input type="checkbox"/> parapetto
<input type="checkbox"/> aderenza	<input type="checkbox"/> cavalcavia	<input type="checkbox"/> FS

Descrizione:	Preinsegna
Rif. planimetria:	29

Note:

N. ubicazione:	1605
N. elementi:	1
Tipo strada:	E
Zona PGI:	A3
Marg. carreggiata:	3,80
Edifici/Recinzioni:	

Lungh.:	Alt.:	Spazi:	Totale mq
140,00	100,00	2	2,80

DIMENSIONI SPAZIO

N. ubicazione:	1606
N. elementi:	1
Tipo strada:	E
Zona PGI:	A3
Marg. carreggiata:	2,20
Edifici/Recinzioni:	

Lungh.:	Alt.:	Spazi:	Totale mq
125,00	25,00	1	0,31

DIMENSIONI SPAZIO

N. ubicazione:	1607
N. elementi:	1
Tipo strada:	E
Zona PGI:	A3
Marg. carreggiata:	2,80
Edifici/Recinzioni:	

Lungh.:	Alt.:	Spazi:	Totale mq
125,00	25,00	1	0,31

DIMENSIONI SPAZIO

Ubicazione:	Via Renata Viganò			
Categoria:	Preinsegna			
Utilizzo:	Pubblicità esterna			
Orientamento:	Ortagonale			
Illuminazione:	Non luminoso			
Conservazione:	Sufficiente			
	Lung.:	Alt.:	Prof.:	H marg. inf.:

DIMENSIONI IMPIANTO	125,00	275,00	10,00	250,00
----------------------------	--------	--------	-------	--------

DISTANZE	Prima	Dopo
-----------------	-------	------

Segnali di pericolo:				
Segnali di indic.:				
Semafori:				
Intersezioni:	30,37			
Gallerie:				
Altri impianti (temp.):	40,50	<input type="checkbox"/>	<input type="checkbox"/>	<input type="checkbox"/>

COLLOCAZIONE

<input type="checkbox"/> curva	<input type="checkbox"/> isola spartitraffico	<input type="checkbox"/> parapetto
<input type="checkbox"/> aderenza	<input type="checkbox"/> cavalcavia	<input type="checkbox"/> FS

Descrizione:	Preinsegna			
Rif. planimetria:	29			

Note:

Ubicazione:	Via Grazia Deledda			
Categoria:	Preinsegna			
Utilizzo:	Pubblicità esterna			
Orientamento:	Parallelo			
Illuminazione:	Non luminoso			
Conservazione:	Sufficiente			
	Lung.:	Alt.:	Prof.:	H marg. inf.:

DIMENSIONI IMPIANTO	125,00	245,00	10,00	220,00
----------------------------	--------	--------	-------	--------

DISTANZE	Prima	Dopo
-----------------	-------	------

Segnali di pericolo:				
Segnali di indic.:				
Semafori:				
Intersezioni:	26,43			
Gallerie:				
Altri impianti (temp.):	<input type="checkbox"/>	<input type="checkbox"/>	<input type="checkbox"/>	<input type="checkbox"/>

COLLOCAZIONE

<input type="checkbox"/> curva	<input type="checkbox"/> isola spartitraffico	<input type="checkbox"/> parapetto
<input type="checkbox"/> aderenza	<input type="checkbox"/> cavalcavia	<input type="checkbox"/> FS

Descrizione:	Preinsegna			
Rif. planimetria:	29			

Note:

Ubicazione:	Via Virginia Woolf			
Categoria:	Preinsegna			
Utilizzo:	Pubblicità esterna			
Orientamento:	Ortagonale			
Illuminazione:	Non luminoso			
Conservazione:	Sufficiente			
	Lung.:	Alt.:	Prof.:	H marg. inf.:

DIMENSIONI IMPIANTO	125,00	310,00	10,00	260,00
----------------------------	--------	--------	-------	--------

DISTANZE	Prima	Dopo
-----------------	-------	------

Segnali di pericolo:				
Segnali di indic.:				
Semafori:				
Intersezioni:	12,81			
Gallerie:				
Altri impianti (temp.):	48,30	<input type="checkbox"/>	<input type="checkbox"/>	<input type="checkbox"/>

COLLOCAZIONE

<input type="checkbox"/> curva	<input type="checkbox"/> isola spartitraffico	<input type="checkbox"/> parapetto
<input type="checkbox"/> aderenza	<input type="checkbox"/> cavalcavia	<input type="checkbox"/> FS

Descrizione:	Preinsegna			
Rif. planimetria:	25			

Note:

N. elementi:	1		
Tipo strada:	E		
Zona PGI:	A3		
Marg. carreggiata:	2,30		
Edifici/Recinzioni:			

	Lungh.:	Alt.:	Spazi:	Totale mq
DIMENSIONI SPAZIO	125,00	25,00	1	0,31



Ubicazione:	Via Grazia Deledda			
Categoria:	Preinsegna			
Utilizzo:	Pubblicità esterna			
Orientamento:	Parallelo			
Illuminazione:	Non luminoso			
Conservazione:	Sufficiente			
	Lung.:	Alt.:	Prof.:	H marg. inf.:

DIMENSIONI IMPIANTO	125,00	245,00	10,00	220,00
----------------------------	--------	--------	-------	--------

DISTANZE	Prima	Dopo
-----------------	-------	------

Segnali di pericolo:				
Segnali di indic.:				
Semafori:				
Intersezioni:	26,43			
Gallerie:				
Altri impianti (temp.):	<input type="checkbox"/>	<input type="checkbox"/>	<input type="checkbox"/>	<input type="checkbox"/>

COLLOCAZIONE

<input type="checkbox"/> curva	<input type="checkbox"/> isola spartitraffico	<input type="checkbox"/> parapetto
<input type="checkbox"/> aderenza	<input type="checkbox"/> cavalcavia	<input type="checkbox"/> FS

Descrizione:	Preinsegna			
Rif. planimetria:	29			

Note:

Ubicazione:	Via Virginia Woolf			
Categoria:	Preinsegna			
Utilizzo:	Pubblicità esterna			
Orientamento:	Ortagonale			
Illuminazione:	Non luminoso			
Conservazione:	Sufficiente			
	Lung.:	Alt.:	Prof.:	H marg. inf.:

DIMENSIONI IMPIANTO	125,00	310,00	10,00	260,00
----------------------------	--------	--------	-------	--------

DISTANZE	Prima	Dopo
-----------------	-------	------

Segnali di pericolo:				
Segnali di indic.:				
Semafori:				
Intersezioni:	12,81			
Gallerie:				
Altri impianti (temp.):	48,30	<input type="checkbox"/>	<input type="checkbox"/>	<input type="checkbox"/>

COLLOCAZIONE

<input type="checkbox"/> curva	<input type="checkbox"/> isola spartitraffico	<input type="checkbox"/> parapetto
<input type="checkbox"/> aderenza	<input type="checkbox"/> cavalcavia	<input type="checkbox"/> FS

Descrizione:	Preinsegna			
Rif. planimetria:	25			

Note:

N. elementi:	1		
Tipo strada:	E		
Zona PGI:	A3		
Marg. carreggiata:	8,81		
Edifici/Recinzioni:			

	Lungh.:	Alt.:	Spazi:	Totale mq
DIMENSIONI SPAZIO	125,00	25,00	2	0,63



Ubicazione:	Via Richard Wagner			
Categoria:	Cartello			
Utilizzo:	Pubblicità esterna			
Orientamento:	Ortagonale			
Illuminazione:	Non luminoso			
Conservazione:	Sufficiente			
	Lung.:	Alt.:	Prof.:	H marg. inf.:

DIMENSIONI IMPIANTO	160,00	450,00	10,00	240,00
----------------------------	--------	--------	-------	--------

DISTANZE	Prima	Dopo
-----------------	-------	------

Segnali di pericolo:				
Segnali di indic.:				
Semafori:				
Intersezioni:	31,49			
Gallerie:				
Altri impianti (temp.):	31,49	<input type="checkbox"/>	<input type="checkbox"/>	<input type="checkbox"/>

COLLOCAZIONE

<input type="checkbox"/> curva	<input type="checkbox"/> isola spartitraffico	<input type="checkbox"/> parapetto
<input type="checkbox"/> aderenza	<input type="checkbox"/> cavalcavia	<input type="checkbox"/> FS

Descrizione:	Cartello			
Rif. planimetria:	25			

Note:

Ubicazione:	Via Richard Wagner			
Categoria:	Cartello			
Utilizzo:	Pubblicità esterna			
Orientamento:	Ortagonale			
Illuminazione:	Non luminoso			
Conservazione:	Sufficiente			
	Lung.:	Alt.:	Prof.:	H marg. inf.:

DIMENSIONI IMPIANTO	160,00	450,00	10,00	240,00
----------------------------	--------	--------	-------	--------

DISTANZE	Prima	Dopo
-----------------	-------	------

Segnali di pericolo:				
Segnali di indic.:				
Semafori:				
Intersezioni:	16,19			
Gallerie:				
Altri impianti (temp.):	16,19	<input type="checkbox"/>	<input type="checkbox"/>	<input type="checkbox"/>

COLLOCAZIONE

<input type="checkbox"/> curva	<input type="checkbox"/> isola spartitraffico	<input type="checkbox"/> parapetto
<input type="checkbox"/> aderenza	<input type="checkbox"/> cavalcavia	<input type="checkbox"/> FS

Descrizione:	Cartello			
Rif. planimetria:	25			

Note:

Ubicazione:	Via Richard Wagner			
Categoria:	Cartello			
Utilizzo:	Pubblicità esterna			
Orientamento:	Ortagonale			
Illuminazione:	Non luminoso			
Conservazione:	Sufficiente			
	Lung.:	Alt.:	Prof.:	H marg. inf.:

DIMENSIONI IMPIANTO	160,00	450,00	10,00	240,00
----------------------------	--------	--------	-------	--------

DISTANZE	Prima	Dopo
-----------------	-------	------

Segnali di pericolo:				
Segnali di indic.:				
Semafori:				
Intersezioni:	18,60			
Gallerie:				
Altri impianti (temp.):	23,19	<input type="checkbox"/>	<input type="checkbox"/>	<input type="checkbox"/>

COLLOCAZIONE

<input type="checkbox"/> curva	<input type="checkbox"/> isola spartitraffico	<input type="checkbox"/> parapetto
<input type="checkbox"/> aderenza	<input type="checkbox"/> cavalcavia	<input type="checkbox"/> FS

Descrizione:	Cartello			
Rif. planimetria:	25			

Note:

N. ubicazione:	1617			
N. elementi:	1			
Tipo strada:	E			
Zona PGI:	A3			
Marg. carreggiata:	3,00			
Edifici/Recinzioni:				
	Lungh.:	Alt.:	Spazi:	Totale mq

DIMENSIONI SPAZIO	150,00	200,00	2	6,00
--------------------------	--------	--------	---	------



N. ubicazione:	1618			
N. elementi:	1			
Tipo strada:	E			
Zona PGI:	A3			
Marg. carreggiata:	3,00			
Edifici/Recinzioni:				
	Lungh.:	Alt.:	Spazi:	Totale mq

DIMENSIONI SPAZIO	150,00	200,00	2	6,00
--------------------------	--------	--------	---	------



N. ubicazione:	1619			
N. elementi:	1			
Tipo strada:	E			
Zona PGI:	A3			
Marg. carreggiata:	3,40			
Edifici/Recinzioni:				
	Lungh.:	Alt.:	Spazi:	Totale mq

DIMENSIONI SPAZIO	150,00	200,00	2	6,00
--------------------------	--------	--------	---	------



Ubicazione:	Via Richard Wagner		
Categoria:	Cartello		
Utilizzo:	Pubblicità esterna		
Orientamento:	Ortagonale		
Illuminazione:	Non luminoso		
Conservazione:	Sufficiente		
Lung.:	Alt.:	Prof.:	H marg. inf.:

DIMENSIONI IMPIANTO	225,00	515,00	10,00	240,00
----------------------------	--------	--------	-------	--------

DISTANZE	Prima	Dopo
-----------------	-------	------

Segnali di pericolo:			
Segnali di indic.:			
Semafori:			
Intersezioni:	9,35		
Gallerie:			
Altri impianti (temp.):	9,35	<input type="checkbox"/>	<input type="checkbox"/>

COLLOCAZIONE			
<input type="checkbox"/> curva	<input type="checkbox"/> isola spartitraffico	<input type="checkbox"/> parapetto	
<input type="checkbox"/> aderenza	<input type="checkbox"/> cavalcavia	<input type="checkbox"/> FS	

Descrizione:	Cartello
Rif. planimetria:	24

Note:

Ubicazione:	Via Richard Wagner		
Categoria:	Preinsegna		
Utilizzo:	Pubblicità esterna		
Orientamento:	Ortagonale		
Illuminazione:	Non luminoso		
Conservazione:	Sufficiente		
Lung.:	Alt.:	Prof.:	H marg. inf.:

DIMENSIONI IMPIANTO	0,00	0,00	0,00	0,00
----------------------------	------	------	------	------

DISTANZE	Prima	Dopo
-----------------	-------	------

Segnali di pericolo:			
Segnali di indic.:			
Semafori:			
Intersezioni:	26,69		
Gallerie:			
Altri impianti (temp.):	24,50	<input type="checkbox"/>	<input type="checkbox"/>

COLLOCAZIONE			
<input type="checkbox"/> curva	<input type="checkbox"/> isola spartitraffico	<input type="checkbox"/> parapetto	
<input type="checkbox"/> aderenza	<input type="checkbox"/> cavalcavia	<input type="checkbox"/> FS	

Descrizione:	Preinsegna
Rif. planimetria:	24

Note:

Ubicazione:	Via Richard Wagner		
Categoria:	Preinsegna		
Utilizzo:	Pubblicità esterna		
Orientamento:	Ortagonale		
Illuminazione:	Non luminoso		
Conservazione:	Sufficiente		
Lung.:	Alt.:	Prof.:	H marg. inf.:

DIMENSIONI IMPIANTO	125,00	340,00	10,00	240,00
----------------------------	--------	--------	-------	--------

DISTANZE	Prima	Dopo
-----------------	-------	------

Segnali di pericolo:			
Segnali di indic.:			
Semafori:			
Intersezioni:	26,68		
Gallerie:			
Altri impianti (temp.):	24,50	<input type="checkbox"/>	<input type="checkbox"/>

COLLOCAZIONE			
<input type="checkbox"/> curva	<input type="checkbox"/> isola spartitraffico	<input type="checkbox"/> parapetto	
<input type="checkbox"/> aderenza	<input type="checkbox"/> cavalcavia	<input type="checkbox"/> FS	

Descrizione:	Preinsegna
Rif. planimetria:	24

Note:

N. ubicazione: **1623**

N. elementi:	1
Tipo strada:	E
Zona PGI:	A3
Marg. carreggiata:	3,20
Edifici/Recinzioni:	

	Lungh.:	Alt.:	Spazi:	Totale mq
DIMENSIONI SPAZIO	215,00	265,00	2	11,40



N. ubicazione: **1624**

N. elementi:	1
Tipo strada:	E
Zona PGI:	A3
Marg. carreggiata:	6,76
Edifici/Recinzioni:	

	Lungh.:	Alt.:	Spazi:	Totale mq
DIMENSIONI SPAZIO	0,00	0,00	0	0,00



N. ubicazione: **1625**

N. elementi:	1
Tipo strada:	E
Zona PGI:	A3
Marg. carreggiata:	4,57
Edifici/Recinzioni:	

	Lungh.:	Alt.:	Spazi:	Totale mq
DIMENSIONI SPAZIO	125,00	25,00	4	1,25



Ubicazione:	Via Ravenna		
Categoria:	Impianto pubblicitario di servizio		
Utilizzo:	Affissione diretta		
Orientamento:	Ortagonale		
Illuminazione:	Non luminoso		
Conservazione:	Buono		
Lung.:	Alt.:	Prof.:	H marg. inf.:

DIMENSIONI IMPIANTO	110,00	270,00	10,00	120,00
----------------------------	--------	--------	-------	--------

DISTANZE	Prima	Dopo
-----------------	-------	------

Segnali di pericolo:	7,62
----------------------	------

Segnali di indic.:	
--------------------	--

Semafori:	
-----------	--

Intersezioni:	14,98
---------------	-------

Gallerie:	
-----------	--

Altri impianti (temp.):	4,00	<input type="checkbox"/>	<input type="checkbox"/>
-------------------------	------	--------------------------	--------------------------

COLLOCAZIONE

<input type="checkbox"/> curva	<input type="checkbox"/> isola spartitraffico	<input type="checkbox"/> parapetto
--------------------------------	---	------------------------------------

<input type="checkbox"/> aderenza	<input type="checkbox"/> cavalcavia	<input type="checkbox"/> FS
-----------------------------------	-------------------------------------	-----------------------------

Descrizione:	Fioriera
--------------	----------

Rif. planimetria:	25
-------------------	----

Note:

Ubicazione:	Via Ravenna		
Categoria:	Cartello		
Utilizzo:	Affissione diretta		
Orientamento:	Ortagonale		
Illuminazione:	Non luminoso		
Conservazione:	Sufficiente		
Lung.:	Alt.:	Prof.:	H marg. inf.:

DIMENSIONI IMPIANTO	150,00	290,00	10,00	80,00
----------------------------	--------	--------	-------	-------

DISTANZE	Prima	Dopo
-----------------	-------	------

Segnali di pericolo:	4,20
----------------------	------

Segnali di indic.:	
--------------------	--

Semafori:	
-----------	--

Intersezioni:	16,18
---------------	-------

Gallerie:	
-----------	--

Altri impianti (temp.):	16,18	<input type="checkbox"/>	<input type="checkbox"/>
-------------------------	-------	--------------------------	--------------------------

COLLOCAZIONE

<input type="checkbox"/> curva	<input type="checkbox"/> isola spartitraffico	<input type="checkbox"/> parapetto
--------------------------------	---	------------------------------------

<input type="checkbox"/> aderenza	<input type="checkbox"/> cavalcavia	<input type="checkbox"/> FS
-----------------------------------	-------------------------------------	-----------------------------

Descrizione:	Cartello affissione diretta
--------------	-----------------------------

Rif. planimetria:	25
-------------------	----

Note:

Ubicazione:	Via Ferrariola		
Categoria:	Preinsegna		
Utilizzo:	Pubblicità esterna		
Orientamento:	Ortagonale		
Illuminazione:	Non luminoso		
Conservazione:	Sufficiente		
Lung.:	Alt.:	Prof.:	H marg. inf.:

DIMENSIONI IMPIANTO	125,00	240,00	10,00	190,00
----------------------------	--------	--------	-------	--------

DISTANZE	Prima	Dopo
-----------------	-------	------

Segnali di pericolo:	
----------------------	--

Segnali di indic.:	
--------------------	--

Semafori:	
-----------	--

Intersezioni:	7,33
---------------	------

Gallerie:	
-----------	--

Altri impianti (temp.):	25,63	<input type="checkbox"/>	<input type="checkbox"/>
-------------------------	-------	--------------------------	--------------------------

COLLOCAZIONE

<input type="checkbox"/> curva	<input type="checkbox"/> isola spartitraffico	<input type="checkbox"/> parapetto
--------------------------------	---	------------------------------------

<input type="checkbox"/> aderenza	<input type="checkbox"/> cavalcavia	<input type="checkbox"/> FS
-----------------------------------	-------------------------------------	-----------------------------

Descrizione:	Preinsegna
--------------	------------

Rif. planimetria:	25
-------------------	----

Note:

N. ubicazione:	1626
N. elementi:	1
Tipo strada:	E
Zona PGI:	A1
Marg. carreggiata:	3,50
Edifici/Recinzioni:	

	Lungh.:	Alt.:	Spazi:	Totale mq
DIMENSIONI SPAZIO	100,00	140,00	2	2,80



N. ubicazione:	1627
N. elementi:	1
Tipo strada:	E
Zona PGI:	A1
Marg. carreggiata:	3,20
Edifici/Recinzioni:	

	Lungh.:	Alt.:	Spazi:	Totale mq
DIMENSIONI SPAZIO	140,00	200,00	2	5,60

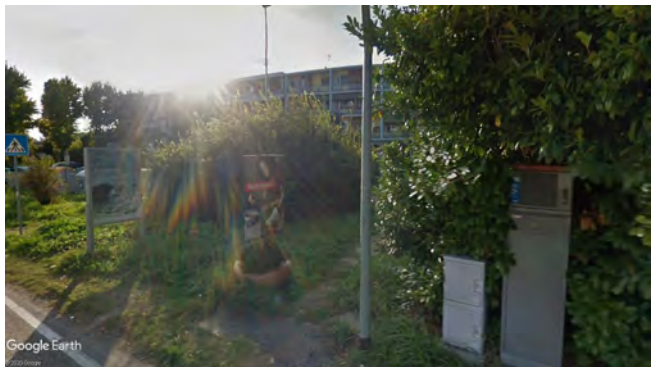

N. ubicazione:	1628
N. elementi:	1
Tipo strada:	E
Zona PGI:	A1
Marg. carreggiata:	5,18
Edifici/Recinzioni:	

	Lungh.:	Alt.:	Spazi:	Totale mq
DIMENSIONI SPAZIO	125,00	25,00	2	0,63



Ubicazione: Via Ravenna
 Categoria: Cartello
 Utilizzo: Affissione diretta
 Orientamento: Ortogonale
 Illuminazione: Non luminoso
 Conservazione: Sufficiente

Lung.: 310,00 Alt.: 300,00 Prof.: 10,00 H marg. inf.: 150,00

DIMENSIONI IMPIANTO Lung.: 310,00 Alt.: 300,00 Prof.: 10,00 H marg. inf.: 150,00

DISTANZE Prima Dopo

Segnali di pericolo:
 Segnali di indic.:
 Semafori:
 Intersezioni: 21,69
 Gallerie:
 Altri impianti (temp.): 2,24

COLLOCAZIONE

curva isola spartitraffico parapetto
 aderenza cavalcavia FS

Descrizione: Cartello
 Rif. planimetria: 25

Note:

Ubicazione: Via Ravenna
 Categoria: Cartello
 Utilizzo: Affissione diretta
 Orientamento: Ortogonale
 Illuminazione: Non luminoso
 Conservazione: Sufficiente

Lung.: 310,00 Alt.: 300,00 Prof.: 10,00 H marg. inf.: 150,00

DIMENSIONI IMPIANTO Lung.: 310,00 Alt.: 300,00 Prof.: 10,00 H marg. inf.: 150,00

DISTANZE Prima Dopo

Segnali di pericolo:
 Segnali di indic.:
 Semafori:
 Intersezioni: 19,49
 Gallerie:
 Altri impianti (temp.): 2,24

COLLOCAZIONE

curva isola spartitraffico parapetto
 aderenza cavalcavia FS

Descrizione: Cartello
 Rif. planimetria: 25

Note:

Ubicazione: Via Ravenna
 Categoria: Cartello
 Utilizzo: Pubblicità esterna
 Orientamento: Ortogonale
 Illuminazione: Non luminoso
 Conservazione: Sufficiente

Lung.: 165,00 Alt.: 465,00 Prof.: 10,00 H marg. inf.: 240,00

DIMENSIONI IMPIANTO Lung.: 165,00 Alt.: 465,00 Prof.: 10,00 H marg. inf.: 240,00

DISTANZE Prima Dopo

Segnali di pericolo:
 Segnali di indic.:
 Semafori:
 Intersezioni:
 Gallerie:
 Altri impianti (temp.):

COLLOCAZIONE

curva isola spartitraffico parapetto
 aderenza cavalcavia FS

Descrizione: Cartello
 Rif. planimetria: 25

Note:

N. ubicazione: **1631**
 N. elementi: 1
 Tipo strada: E
 Zona PGI: A1
 Marg. carreggiata: 2,55
 Edifici/Recinzioni:

Lungh.: 300,00 Alt.: 140,00 Spazi: 1 Totale mq 4,20

DIMENSIONI SPAZIO Lungh.: 300,00 Alt.: 140,00 Spazi: 1 Totale mq 4,20



N. ubicazione: **1632**
 N. elementi: 1
 Tipo strada: E
 Zona PGI: A1
 Marg. carreggiata: 2,63
 Edifici/Recinzioni:

Lungh.: 300,00 Alt.: 140,00 Spazi: 1 Totale mq 4,20

DIMENSIONI SPAZIO Lungh.: 300,00 Alt.: 140,00 Spazi: 1 Totale mq 4,20



N. ubicazione: **1633**
 N. elementi: 1
 Tipo strada: E
 Zona PGI: A3
 Marg. carreggiata: 3,00
 Edifici/Recinzioni:

Lungh.: 155,00 Alt.: 215,00 Spazi: 2 Totale mq 6,67

DIMENSIONI SPAZIO Lungh.: 155,00 Alt.: 215,00 Spazi: 2 Totale mq 6,67



Ubicazione: Via Ravenna
 Categoria: Cartello
 Utilizzo: Pubblicità esterna
 Orientamento: Ortogonale
 Illuminazione: Non luminoso
 Conservazione: Sufficiente

Lung.: 110,00 Alt.: 440,00 Prof.: 10,00 H marg. inf.: 280,00

DIMENSIONI IMPIANTO

DISTANZE Prima Dopo

Segnali di pericolo:
 Segnali di indic.:
 Semafori:
 Intersezioni: 22,45
 Gallerie:
 Altri impianti (temp.): 24,41

COLLOCAZIONE

curva isola spartitraffico parapetto
 aderenza cavalcavia FS

Descrizione: Cartello
 Rif. planimetria: 25

Note:

Ubicazione: Via Ravenna
 Categoria: Cartello
 Utilizzo: Pubblicità esterna
 Orientamento: Ortogonale
 Illuminazione: Non luminoso
 Conservazione: Sufficiente

Lung.: 110,00 Alt.: 400,00 Prof.: 10,00 H marg. inf.: 240,00

DIMENSIONI IMPIANTO

DISTANZE Prima Dopo

Segnali di pericolo:
 Segnali di indic.:
 Semafori:
 Intersezioni: 9,00
 Gallerie:
 Altri impianti (temp.): 9,00

COLLOCAZIONE

curva isola spartitraffico parapetto
 aderenza cavalcavia FS

Descrizione: Cartello
 Rif. planimetria: 25

Note:

Ubicazione: Via Ravenna
 Categoria: Cartello
 Utilizzo: Pubblicità esterna
 Orientamento: Ortogonale
 Illuminazione: Non luminoso
 Conservazione: Sufficiente

Lung.: 110,00 Alt.: 450,00 Prof.: 10,00 H marg. inf.: 290,00

DIMENSIONI IMPIANTO

DISTANZE Prima Dopo

Segnali di pericolo:
 Segnali di indic.:
 Semafori:
 Intersezioni: 7,27
 Gallerie:
 Altri impianti (temp.): 7,27

COLLOCAZIONE

curva isola spartitraffico parapetto
 aderenza cavalcavia FS

Descrizione: Cartello
 Rif. planimetria: 25

Note:

N. ubicazione: **1634**

N. elementi: 1
 Tipo strada: E
 Zona PGI: A3
 Marg. carreggiata: 3,10
 Edifici/Recinzioni:

Lungh.: 100,00 Alt.: 150,00 Spazi: 2 Totale mq 3,00

DIMENSIONI SPAZIO



N. ubicazione: **1635**

N. elementi: 1
 Tipo strada: E
 Zona PGI: A3
 Marg. carreggiata: 3,10
 Edifici/Recinzioni:

Lungh.: 100,00 Alt.: 150,00 Spazi: 2 Totale mq 3,00

DIMENSIONI SPAZIO



N. ubicazione: **1636**

N. elementi: 1
 Tipo strada: E
 Zona PGI: A3
 Marg. carreggiata: 3,10
 Edifici/Recinzioni:

Lungh.: 100,00 Alt.: 150,00 Spazi: 2 Totale mq 3,00

DIMENSIONI SPAZIO



Ubicazione:	Via Ravenna		
Categoria:	Preinsegna		
Utilizzo:	Pubblicità esterna		
Orientamento:	Ortagonale		
Illuminazione:	Non luminoso		
Conservazione:	Sufficiente		
Lung.:	Alt.:	Prof.:	H marg. inf.:

DIMENSIONI IMPIANTO	125,00	285,00	10,00	160,00
----------------------------	--------	--------	-------	--------

DISTANZE	Prima	Dopo
-----------------	-------	------

Segnali di pericolo:		
Segnali di indic.:		
Semafori:		
Intersezioni:	9,60	
Gallerie:		
Altri impianti (temp.):	<input type="checkbox"/>	<input type="checkbox"/>

COLLOCAZIONE

<input type="checkbox"/> curva	<input type="checkbox"/> isola spartitraffico	<input type="checkbox"/> parapetto
<input type="checkbox"/> aderenza	<input type="checkbox"/> cavalcavia	<input type="checkbox"/> FS

Descrizione:	Preinsegna
Rif. planimetria:	25

Note:

Ubicazione:	Via Ravenna		
Categoria:	Preinsegna		
Utilizzo:	Pubblicità esterna		
Orientamento:	Ortagonale		
Illuminazione:	Non luminoso		
Conservazione:	Sufficiente		
Lung.:	Alt.:	Prof.:	H marg. inf.:

DIMENSIONI IMPIANTO	125,00	310,00	10,00	260,00
----------------------------	--------	--------	-------	--------

DISTANZE	Prima	Dopo
-----------------	-------	------

Segnali di pericolo:			
Segnali di indic.:			
Semafori:			
Intersezioni:	11,26		
Gallerie:			
Altri impianti (temp.):	29,55	<input type="checkbox"/>	<input type="checkbox"/>

COLLOCAZIONE

<input type="checkbox"/> curva	<input type="checkbox"/> isola spartitraffico	<input type="checkbox"/> parapetto
<input type="checkbox"/> aderenza	<input type="checkbox"/> cavalcavia	<input type="checkbox"/> FS

Descrizione:	Preinsegna
Rif. planimetria:	25

Note:

Ubicazione:	Via Ravenna		
Categoria:	Cartello		
Utilizzo:	Pubblicità esterna		
Orientamento:	Ortagonale		
Illuminazione:	Non luminoso		
Conservazione:	Sufficiente		
Lung.:	Alt.:	Prof.:	H marg. inf.:

DIMENSIONI IMPIANTO	225,00	435,00	10,00	270,00
----------------------------	--------	--------	-------	--------

DISTANZE	Prima	Dopo
-----------------	-------	------

Segnali di pericolo:		
Segnali di indic.:		
Semafori:		
Intersezioni:		
Gallerie:		
Altri impianti (temp.):	<input type="checkbox"/>	<input type="checkbox"/>

COLLOCAZIONE

<input type="checkbox"/> curva	<input type="checkbox"/> isola spartitraffico	<input type="checkbox"/> parapetto
<input type="checkbox"/> aderenza	<input type="checkbox"/> cavalcavia	<input type="checkbox"/> FS

Descrizione:	Cartello
Rif. planimetria:	29

Note: Esterna perimetro cent

N. ubicazione: **1637**

N. elementi:	1
Tipo strada:	E
Zona PGI:	A3
Marg. carreggiata:	6,59
Edifici/Recinzioni:	

	Lungh.:	Alt.:	Spazi:	Totale mq
DIMENSIONI SPAZIO	125,00	25,00	5	1,56



N. ubicazione: **1638**

N. elementi:	1
Tipo strada:	E
Zona PGI:	A3
Marg. carreggiata:	9,23
Edifici/Recinzioni:	

	Lungh.:	Alt.:	Spazi:	Totale mq
DIMENSIONI SPAZIO	125,00	25,00	2	0,63



N. ubicazione: **1658**

N. elementi:	1
Tipo strada:	E
Zona PGI:	B
Marg. carreggiata:	3,10
Edifici/Recinzioni:	

	Lungh.:	Alt.:	Spazi:	Totale mq
DIMENSIONI SPAZIO	215,00	155,00	2	6,67



Ubicazione:	Via Ravenna
Categoria:	Cartello
Utilizzo:	Pubblicità esterna
Orientamento:	Ortagonale
Illuminazione:	Non luminoso
Conservazione:	Sufficiente

Lung.:	Alt.:	Prof.:	H marg. inf.:
110,00	400,00	10,00	240,00

DIMENSIONI IMPIANTO	110,00	400,00	10,00	240,00
----------------------------	--------	--------	-------	--------

DISTANZE	Prima	Dopo
-----------------	-------	------

Segnali di pericolo:

Segnali di indic.:

Semafori:

Intersezioni:

Gallerie:

Altri impianti (temp.): 49,65

COLLOCAZIONE

curva isola spartitraffico parapetto

aderenza cavalcavia FS

Descrizione: Cartello

Rif. planimetria: 29

Note: Esterna perimetro cent

Ubicazione:	Via Ravenna
Categoria:	Preinsegna
Utilizzo:	Pubblicità esterna
Orientamento:	Ortagonale
Illuminazione:	Non luminoso
Conservazione:	Sufficiente

Lung.:	Alt.:	Prof.:	H marg. inf.:
125,00	290,00	10,00	240,00

DIMENSIONI IMPIANTO	125,00	290,00	10,00	240,00
----------------------------	--------	--------	-------	--------

DISTANZE	Prima	Dopo
-----------------	-------	------

Segnali di pericolo:

Segnali di indic.:

Semafori:

Intersezioni: 17,23

Gallerie:

Altri impianti (temp.):

COLLOCAZIONE

curva isola spartitraffico parapetto

aderenza cavalcavia FS

Descrizione: Preinsegna

Rif. planimetria: 25

Note:

Ubicazione:	Via Carlo Porta
Categoria:	Preinsegna
Utilizzo:	Pubblicità esterna
Orientamento:	Ortagonale
Illuminazione:	Non luminoso
Conservazione:	Sufficiente

Lung.:	Alt.:	Prof.:	H marg. inf.:
125,00	295,00	10,00	220,00

DIMENSIONI IMPIANTO	125,00	295,00	10,00	220,00
----------------------------	--------	--------	-------	--------

DISTANZE	Prima	Dopo
-----------------	-------	------

Segnali di pericolo:

Segnali di indic.:

Semafori:

Intersezioni: 24,98

Gallerie:

Altri impianti (temp.): 43,71

COLLOCAZIONE

curva isola spartitraffico parapetto

aderenza cavalcavia FS

Descrizione: Preinsegna

Rif. planimetria: 23

Note:

N. ubicazione: **1659**

N. elementi:	1
Tipo strada:	E
Zona PGI:	B
Marg. carreggiata:	2,50
Edifici/Recinzioni:	

Lungh.:	Alt.:	Spazi:	Totale mq
100,00	150,00	2	3,00



N. ubicazione: **1660**

N. elementi:	1
Tipo strada:	E
Zona PGI:	A3
Marg. carreggiata:	6,98
Edifici/Recinzioni:	

Lungh.:	Alt.:	Spazi:	Totale mq
125,00	25,00	2	0,63



N. ubicazione: **1661**

N. elementi:	1
Tipo strada:	E
Zona PGI:	A3
Marg. carreggiata:	10,80
Edifici/Recinzioni:	

Lungh.:	Alt.:	Spazi:	Totale mq
125,00	25,00	3	0,94



Ubicazione:	Via Richard Wagner			
Categoria:	Cartello			
Utilizzo:	Pubblicità esterna			
Orientamento:	Ortagonale			
Illuminazione:	Non luminoso			
Conservazione:	Sufficiente			
	Lung.:	Alt.:	Prof.:	H marg. inf.:

DIMENSIONI IMPIANTO	180,00	485,00	10,00	240,00
----------------------------	--------	--------	-------	--------

DISTANZE	Prima	Dopo
-----------------	-------	------

Segnali di pericolo:				
Segnali di indic.:				
Semafori:				
Intersezioni:	22,33			
Gallerie:				
Altri impianti (temp.):	22,33	<input type="checkbox"/>	<input type="checkbox"/>	<input type="checkbox"/>

COLLOCAZIONE				
<input type="checkbox"/> curva	<input type="checkbox"/> isola spartitraffico	<input type="checkbox"/> parapetto		
<input type="checkbox"/> aderenza	<input type="checkbox"/> cavalcavia	<input type="checkbox"/> FS		

Descrizione:	Cartello			
Rif. planimetria:	24			

Note:

Ubicazione:	Via Giuseppe Giusti			
Categoria:	Impianto pubblicitario di servizio			
Utilizzo:	Affissione diretta			
Orientamento:	Ortagonale			
Illuminazione:	Non luminoso			
Conservazione:	Buono			
	Lung.:	Alt.:	Prof.:	H marg. inf.:

DIMENSIONI IMPIANTO	110,00	270,00	10,00	120,00
----------------------------	--------	--------	-------	--------

DISTANZE	Prima	Dopo
-----------------	-------	------

Segnali di pericolo:				
Segnali di indic.:				
Semafori:				
Intersezioni:	26,65			
Gallerie:				
Altri impianti (temp.):	24,75	<input type="checkbox"/>	<input type="checkbox"/>	<input type="checkbox"/>

COLLOCAZIONE				
<input type="checkbox"/> curva	<input type="checkbox"/> isola spartitraffico	<input type="checkbox"/> parapetto		
<input type="checkbox"/> aderenza	<input type="checkbox"/> cavalcavia	<input type="checkbox"/> FS		

Descrizione:	Fioriera			
Rif. planimetria:	24			

Note:

Ubicazione:	Via Richard Wagner			
Categoria:	Cartello			
Utilizzo:	Pubblicità esterna			
Orientamento:	Ortagonale			
Illuminazione:	Non luminoso			
Conservazione:	Sufficiente			
	Lung.:	Alt.:	Prof.:	H marg. inf.:

DIMENSIONI IMPIANTO	210,00	420,00	10,00	260,00
----------------------------	--------	--------	-------	--------

DISTANZE	Prima	Dopo
-----------------	-------	------

Segnali di pericolo:				
Segnali di indic.:				
Semafori:				
Intersezioni:	7,32			
Gallerie:				
Altri impianti (temp.):	7,32	<input type="checkbox"/>	<input type="checkbox"/>	<input type="checkbox"/>

COLLOCAZIONE				
<input type="checkbox"/> curva	<input type="checkbox"/> isola spartitraffico	<input type="checkbox"/> parapetto		
<input type="checkbox"/> aderenza	<input type="checkbox"/> cavalcavia	<input type="checkbox"/> FS		

Descrizione:	Cartello			
Rif. planimetria:	24			

Note:

N. ubicazione: **1665**

N. elementi:	1			
Tipo strada:	E			
Zona PGI:	A3			
Marg. carreggiata:	12,00			
Edifici/Recinzioni:				

	Lungh.:	Alt.:	Spazi:	Totale mq
DIMENSIONI SPAZIO	170,00	235,00	2	7,99



N. ubicazione: **1666**

N. elementi:	1			
Tipo strada:	E			
Zona PGI:	A3			
Marg. carreggiata:	2,53			
Edifici/Recinzioni:				

	Lungh.:	Alt.:	Spazi:	Totale mq
DIMENSIONI SPAZIO	100,00	140,00	2	2,80



N. ubicazione: **1667**

N. elementi:	1			
Tipo strada:	E			
Zona PGI:	A3			
Marg. carreggiata:	2,70			
Edifici/Recinzioni:				

	Lungh.:	Alt.:	Spazi:	Totale mq
DIMENSIONI SPAZIO	200,00	150,00	2	6,00



Ubicazione: Via Richard Wagner
 Categoria: Cartello
 Utilizzo: Pubblicità esterna
 Orientamento: Ortogonale
 Illuminazione: Non luminoso
 Conservazione: Sufficiente

Lung.: Alt.: Prof.: H marg. inf.:
 160,00 450,00 10,00 240,00

DIMENSIONI IMPIANTO

DISTANZE Prima Dopo

Segnali di pericolo:

Segnali di indic.:

Semafori:

Intersezioni: 20,99

Gallerie:

Altri impianti (temp.): 25,00

COLLOCAZIONE

curva isola spartitraffico parapetto
 aderenza cavalcavia FS

Descrizione: Cartello

Rif. planimetria: 24

Note:

Ubicazione: Via Richard Wagner
 Categoria: Cartello
 Utilizzo: Pubblicità esterna
 Orientamento: Ortogonale
 Illuminazione: Non luminoso
 Conservazione: Sufficiente

Lung.: Alt.: Prof.: H marg. inf.:
 160,00 470,00 10,00 260,00

DIMENSIONI IMPIANTO

DISTANZE Prima Dopo

Segnali di pericolo:

Segnali di indic.:

Semafori:

Intersezioni: 7,59

Gallerie:

Altri impianti (temp.): 25,00

COLLOCAZIONE

curva isola spartitraffico parapetto
 aderenza cavalcavia FS

Descrizione: Cartello

Rif. planimetria: 24

Note:

Ubicazione: Via Richard Wagner
 Categoria: Cartello
 Utilizzo: Pubblicità esterna
 Orientamento: Ortogonale
 Illuminazione: Non luminoso
 Conservazione: Sufficiente

Lung.: Alt.: Prof.: H marg. inf.:
 185,00 450,00 10,00 240,00

DIMENSIONI IMPIANTO

DISTANZE Prima Dopo

Segnali di pericolo:

Segnali di indic.:

Semafori:

Intersezioni: 19,65

Gallerie:

Altri impianti (temp.): 19,65

COLLOCAZIONE

curva isola spartitraffico parapetto
 aderenza cavalcavia FS

Descrizione: Cartello

Rif. planimetria: 24

Note:

N. ubicazione: **1668**

N. elementi: 1
 Tipo strada: E
 Zona PGI: A3
 Marg. carreggiata: 2,70
 Edifici/Recinzioni:

Lungh.: Alt.: Spazi: Totale mq
 150,00 200,00 2 6,00

DIMENSIONI SPAZIO



N. ubicazione: **1669**

N. elementi: 1
 Tipo strada: E
 Zona PGI: A3
 Marg. carreggiata: 3,00
 Edifici/Recinzioni:

Lungh.: Alt.: Spazi: Totale mq
 150,00 200,00 2 6,00

DIMENSIONI SPAZIO



N. ubicazione: **1670**

N. elementi: 1
 Tipo strada: E
 Zona PGI: A3
 Marg. carreggiata: 3,40
 Edifici/Recinzioni:

Lungh.: Alt.: Spazi: Totale mq
 175,00 200,00 2 7,00

DIMENSIONI SPAZIO



Ubicazione:	Via Richard Wagner			
Categoria:	Cartello			
Utilizzo:	Pubblicità esterna			
Orientamento:	Ortagonale			
Illuminazione:	Non luminoso			
Conservazione:	Sufficiente			
	Lung.:	Alt.:	Prof.:	H marg. inf.:

DIMENSIONI IMPIANTO	165,00	465,00	10,00	240,00
----------------------------	--------	--------	-------	--------

DISTANZE	Prima	Dopo
-----------------	-------	------

Segnali di pericolo:				
Segnali di indic.:				
Semafori:				
Intersezioni:	12,23			
Gallerie:				
Altri impianti (temp.):	12,23	<input type="checkbox"/>	<input type="checkbox"/>	<input type="checkbox"/>

COLLOCAZIONE				
<input type="checkbox"/> curva	<input type="checkbox"/> isola spartitraffico	<input type="checkbox"/> parapetto		
<input type="checkbox"/> aderenza	<input type="checkbox"/> cavalcavia	<input type="checkbox"/> FS		

Descrizione:	Cartello			
Rif. planimetria:	24			

Note:

Ubicazione:	Via Richard Wagner			
Categoria:	Cartello			
Utilizzo:	Pubblicità esterna			
Orientamento:	Ortagonale			
Illuminazione:	Non luminoso			
Conservazione:	Sufficiente			
	Lung.:	Alt.:	Prof.:	H marg. inf.:

DIMENSIONI IMPIANTO	150,00	450,00	10,00	240,00
----------------------------	--------	--------	-------	--------

DISTANZE	Prima	Dopo
-----------------	-------	------

Segnali di pericolo:				
Segnali di indic.:				
Semafori:				
Intersezioni:	12,43			
Gallerie:				
Altri impianti (temp.):	12,43	<input type="checkbox"/>	<input type="checkbox"/>	<input type="checkbox"/>

COLLOCAZIONE				
<input type="checkbox"/> curva	<input type="checkbox"/> isola spartitraffico	<input type="checkbox"/> parapetto		
<input type="checkbox"/> aderenza	<input type="checkbox"/> cavalcavia	<input type="checkbox"/> FS		

Descrizione:	Cartello			
Rif. planimetria:	24			

Note:

Ubicazione:	Via Richard Wagner			
Categoria:	Cartello			
Utilizzo:	Pubblicità esterna			
Orientamento:	Ortagonale			
Illuminazione:	Non luminoso			
Conservazione:	Sufficiente			
	Lung.:	Alt.:	Prof.:	H marg. inf.:

DIMENSIONI IMPIANTO	160,00	450,00	10,00	240,00
----------------------------	--------	--------	-------	--------

DISTANZE	Prima	Dopo
-----------------	-------	------

Segnali di pericolo:				
Segnali di indic.:				
Semafori:				
Intersezioni:	26,62			
Gallerie:				
Altri impianti (temp.):	26,62	<input type="checkbox"/>	<input type="checkbox"/>	<input type="checkbox"/>

COLLOCAZIONE				
<input type="checkbox"/> curva	<input type="checkbox"/> isola spartitraffico	<input type="checkbox"/> parapetto		
<input type="checkbox"/> aderenza	<input type="checkbox"/> cavalcavia	<input type="checkbox"/> FS		

Descrizione:	Cartello			
Rif. planimetria:	24			

Note:

N. ubicazione: **1671**

N. elementi:	1			
Tipo strada:	E			
Zona PGI:	A3			
Marg. carreggiata:	2,50			
Edifici/Recinzioni:				

	Lungh.:	Alt.:	Spazi:	Totale mq
DIMENSIONI SPAZIO	155,00	215,00	2	6,67



N. ubicazione: **1672**

N. elementi:	1			
Tipo strada:	E			
Zona PGI:	A3			
Marg. carreggiata:	3,00			
Edifici/Recinzioni:				

	Lungh.:	Alt.:	Spazi:	Totale mq
DIMENSIONI SPAZIO	140,00	200,00	2	5,60



N. ubicazione: **1673**

N. elementi:	1			
Tipo strada:	E			
Zona PGI:	A3			
Marg. carreggiata:	3,10			
Edifici/Recinzioni:				

	Lungh.:	Alt.:	Spazi:	Totale mq
DIMENSIONI SPAZIO	150,00	200,00	2	6,00



Ubicazione: Via Richard Wagner
 Categoria: Cartello
 Utilizzo: Pubblicità esterna
 Orientamento: Ortogonale
 Illuminazione: Non luminoso
 Conservazione: Sufficiente

Lung.: 225,00 Alt.: 405,00 Prof.: 10,00 H marg. inf.: 240,00

DIMENSIONI IMPIANTO Lung.: 225,00 Alt.: 405,00 Prof.: 10,00 H marg. inf.: 240,00

DISTANZE Prima Dopo

Segnali di pericolo:

Segnali di indic.:

Semafori:

Intersezioni: 25,40

Gallerie:

Altri impianti (temp.): 25,94

COLLOCAZIONE

curva isola spartitraffico parapetto

aderenza cavalcavia FS

Descrizione: Cartello

Rif. planimetria: 24

Note:

Ubicazione: Via Richard Wagner
 Categoria: Cartello
 Utilizzo: Pubblicità esterna
 Orientamento: Ortogonale
 Illuminazione: Non luminoso
 Conservazione: Sufficiente

Lung.: 160,00 Alt.: 450,00 Prof.: 10,00 H marg. inf.: 240,00

DIMENSIONI IMPIANTO Lung.: 160,00 Alt.: 450,00 Prof.: 10,00 H marg. inf.: 240,00

DISTANZE Prima Dopo

Segnali di pericolo:

Segnali di indic.:

Semafori:

Intersezioni: 29,23

Gallerie:

Altri impianti (temp.): 29,23

COLLOCAZIONE

curva isola spartitraffico parapetto

aderenza cavalcavia FS

Descrizione: Cartello

Rif. planimetria: 24

Note:

Ubicazione: Via Richard Wagner
 Categoria: Cartello
 Utilizzo: Pubblicità esterna
 Orientamento: Ortogonale
 Illuminazione: Non luminoso
 Conservazione: Sufficiente

Lung.: 225,00 Alt.: 405,00 Prof.: 10,00 H marg. inf.: 240,00

DIMENSIONI IMPIANTO Lung.: 225,00 Alt.: 405,00 Prof.: 10,00 H marg. inf.: 240,00

DISTANZE Prima Dopo

Segnali di pericolo:

Segnali di indic.:

Semafori:

Intersezioni: 22,12

Gallerie:

Altri impianti (temp.): 23,32

COLLOCAZIONE

curva isola spartitraffico parapetto

aderenza cavalcavia FS

Descrizione: Cartello

Rif. planimetria: 24

Note:

N. ubicazione: **1674**

N. elementi: 1
 Tipo strada: E
 Zona PGI: A3
 Marg. carreggiata: 3,10
 Edifici/Recinzioni:

Lungh.: 215,00 Alt.: 155,00 Spazi: 2 Totale mq 6,67

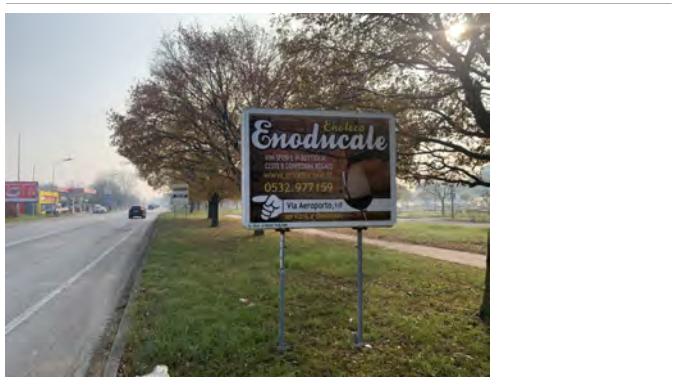

N. ubicazione: **1675**

N. elementi: 1
 Tipo strada: E
 Zona PGI: A3
 Marg. carreggiata: 2,80
 Edifici/Recinzioni:

Lungh.: 150,00 Alt.: 200,00 Spazi: 2 Totale mq 6,00

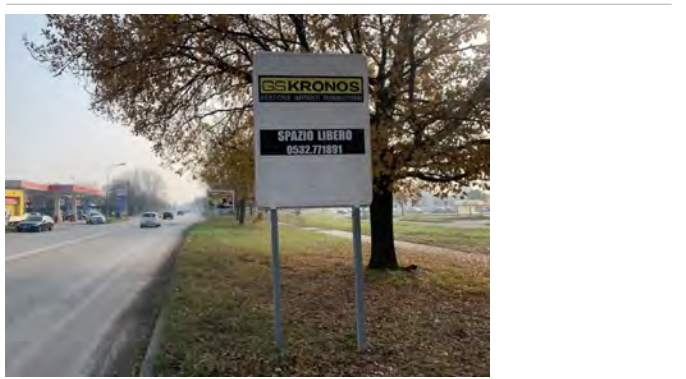

N. ubicazione: **1676**

N. elementi: 1
 Tipo strada: E
 Zona PGI: A3
 Marg. carreggiata: 3,10
 Edifici/Recinzioni:

Lungh.: 215,00 Alt.: 155,00 Spazi: 2 Totale mq 6,67



Ubicazione:	Via Richard Wagner			
Categoria:	Cartello			
Utilizzo:	Pubblicità esterna			
Orientamento:	Ortagonale			
Illuminazione:	Non luminoso			
Conservazione:	Sufficiente			
	Lung.:	Alt.:	Prof.:	H marg. inf.:

DIMENSIONI IMPIANTO	160,00	450,00	10,00	240,00
----------------------------	--------	--------	-------	--------

DISTANZE	Prima	Dopo
-----------------	-------	------

Segnali di pericolo:				
Segnali di indic.:				
Semafori:				
Intersezioni:	9,56			
Gallerie:				
Altri impianti (temp.):	9,56	<input type="checkbox"/>	<input type="checkbox"/>	

COLLOCAZIONE

<input type="checkbox"/> curva	<input type="checkbox"/> isola spartitraffico	<input type="checkbox"/> parapetto
<input type="checkbox"/> aderenza	<input type="checkbox"/> cavalcavia	<input type="checkbox"/> FS

Descrizione:	Cartello			
Rif. planimetria:	24			

Note:

Ubicazione:	Via Eugenio Curiel			
Categoria:	Cartello			
Utilizzo:	Pubblicità esterna			
Orientamento:	Parallelo			
Illuminazione:	Non luminoso			
Conservazione:	Sufficiente			
	Lung.:	Alt.:	Prof.:	H marg. inf.:

DIMENSIONI IMPIANTO	275,00	450,00	10,00	290,00
----------------------------	--------	--------	-------	--------

DISTANZE	Prima	Dopo
-----------------	-------	------

Segnali di pericolo:				
Segnali di indic.:				
Semafori:				
Intersezioni:	19,24			
Gallerie:				
Altri impianti (temp.):	19,24	<input type="checkbox"/>	<input type="checkbox"/>	

COLLOCAZIONE

<input type="checkbox"/> curva	<input type="checkbox"/> isola spartitraffico	<input type="checkbox"/> parapetto
<input type="checkbox"/> aderenza	<input type="checkbox"/> cavalcavia	<input type="checkbox"/> FS

Descrizione:	Cartello			
Rif. planimetria:	24			

Note:

Ubicazione:	Via Ludwig Van Beethoven			
Categoria:	Cartello			
Utilizzo:	Pubblicità esterna			
Orientamento:	Ortagonale			
Illuminazione:	Non luminoso			
Conservazione:	Sufficiente			
	Lung.:	Alt.:	Prof.:	H marg. inf.:

DIMENSIONI IMPIANTO	210,00	390,00	10,00	240,00
----------------------------	--------	--------	-------	--------

DISTANZE	Prima	Dopo
-----------------	-------	------

Segnali di pericolo:				
Segnali di indic.:				
Semafori:				
Intersezioni:	33,53			
Gallerie:				
Altri impianti (temp.):	40,56	<input type="checkbox"/>	<input type="checkbox"/>	

COLLOCAZIONE

<input type="checkbox"/> curva	<input type="checkbox"/> isola spartitraffico	<input type="checkbox"/> parapetto
<input type="checkbox"/> aderenza	<input type="checkbox"/> cavalcavia	<input type="checkbox"/> FS

Descrizione:	Cartello			
Rif. planimetria:	24			

Note:

N. ubicazione:	1677			
N. elementi:	1			
Tipo strada:	E			
Zona PGI:	A3			
Marg. carreggiata:	3,20			
Edifici/Recinzioni:				
	Lungh.:	Alt.:	Spazi:	Totale mq

DIMENSIONI SPAZIO	150,00	200,00	2	6,00
--------------------------	--------	--------	---	------



N. ubicazione:	1678			
N. elementi:	1			
Tipo strada:	E			
Zona PGI:	A3			
Marg. carreggiata:	3,10			
Edifici/Recinzioni:				
	Lungh.:	Alt.:	Spazi:	Totale mq

DIMENSIONI SPAZIO	265,00	150,00	1	3,98
--------------------------	--------	--------	---	------



N. ubicazione:	1679			
N. elementi:	1			
Tipo strada:	E			
Zona PGI:	A3			
Marg. carreggiata:	6,71			
Edifici/Recinzioni:				
	Lungh.:	Alt.:	Spazi:	Totale mq

DIMENSIONI SPAZIO	200,00	140,00	2	5,60
--------------------------	--------	--------	---	------



Note:

Ubicazione: Via Ludwig Van Beethoven
 Categoria: Cartello
 Utilizzo: Pubblicità esterna
 Orientamento: Ortogonale
 Illuminazione: Non luminoso
 Conservazione: Sufficiente

Lung.: 160,00 Alt.: 450,00 Prof.: 10,00 H marg. inf.: 240,00

DIMENSIONI IMPIANTO

DISTANZE Prima Dopo

Segnali di pericolo:
 Segnali di indic.:
 Semafori:
 Intersezioni: 28,51
 Gallerie:
 Altri impianti (temp.): 28,51

COLLOCAZIONE

curva isola spartitraffico parapetto
 aderenza cavalcavia FS

Descrizione: Cartello
 Rif. planimetria: 24

Note:

Ubicazione: Via Ludwig Van Beethoven
 Categoria: Preinsegna
 Utilizzo: Pubblicità esterna
 Orientamento: Ortogonale
 Illuminazione: Non luminoso
 Conservazione: Sufficiente

Lung.: 125,00 Alt.: 135,00 Prof.: 10,00 H marg. inf.: 110,00

DIMENSIONI IMPIANTO

DISTANZE Prima Dopo

Segnali di pericolo:
 Segnali di indic.:
 Semafori:
 Intersezioni: 43,42
 Gallerie:
 Altri impianti (temp.): 25,88

COLLOCAZIONE

curva isola spartitraffico parapetto
 aderenza cavalcavia FS

Descrizione: Preinsegna
 Rif. planimetria: 24

Note:

Ubicazione: Via Ludwig Van Beethoven
 Categoria: Preinsegna
 Utilizzo: Pubblicità esterna
 Orientamento: Ortogonale
 Illuminazione: Non luminoso
 Conservazione: Sufficiente

Lung.: 0,00 Alt.: 0,00 Prof.: 0,00 H marg. inf.: 0,00

DIMENSIONI IMPIANTO

DISTANZE Prima Dopo

Segnali di pericolo:
 Segnali di indic.:
 Semafori:
 Intersezioni: 42,48
 Gallerie:
 Altri impianti (temp.): 25,88

COLLOCAZIONE

curva isola spartitraffico parapetto
 aderenza cavalcavia FS

Descrizione: Preinsegna
 Rif. planimetria: 24

Note:

N. ubicazione: **1680**

N. elementi: 1
 Tipo strada: E
 Zona PGI: A3
 Marg. carreggiata: 3,20
 Edifici/Recinzioni:

Lungh.: 150,00 Alt.: 200,00 Spazi: 1 Totale mq 3,00

DIMENSIONI SPAZIO



N. ubicazione: **1681**

N. elementi: 1
 Tipo strada: E
 Zona PGI: A3
 Marg. carreggiata: 4,80
 Edifici/Recinzioni:

Lungh.: 125,00 Alt.: 25,00 Spazi: 1 Totale mq 0,31

DIMENSIONI SPAZIO



N. ubicazione: **1682**

N. elementi: 1
 Tipo strada: E
 Zona PGI: A3
 Marg. carreggiata: 6,14
 Edifici/Recinzioni:

Lungh.: 0,00 Alt.: 0,00 Spazi: 0 Totale mq 0,00

DIMENSIONI SPAZIO



Ubicazione:	Via Ludwig Van Beethoven			
Categoria:	Cartello			
Utilizzo:	Pubblicità esterna			
Orientamento:	Ortagonale			
Illuminazione:	Non luminoso			
Conservazione:	Sufficiente			
	Lung.:	Alt.:	Prof.:	H marg. inf.:

DIMENSIONI IMPIANTO	160,00	450,00	10,00	240,00
----------------------------	--------	--------	-------	--------

DISTANZE	Prima	Dopo
-----------------	-------	------

Segnali di pericolo:				
Segnali di indic.:				
Semafori:				
Intersezioni:	37,30			
Gallerie:				
Altri impianti (temp.):	37,30	<input type="checkbox"/>	<input type="checkbox"/>	<input type="checkbox"/>

COLLOCAZIONE				
<input type="checkbox"/> curva	<input type="checkbox"/> isola spartitraffico	<input type="checkbox"/> parapetto		
<input type="checkbox"/> aderenza	<input type="checkbox"/> cavalcavia	<input type="checkbox"/> FS		

Descrizione:	Cartello			
Rif. planimetria:	24			

Note:

Ubicazione:	Via Ludwig Van Beethoven			
Categoria:	Cartello			
Utilizzo:	Pubblicità esterna			
Orientamento:	Ortagonale			
Illuminazione:	Non luminoso			
Conservazione:	Sufficiente			
	Lung.:	Alt.:	Prof.:	H marg. inf.:

DIMENSIONI IMPIANTO	160,00	510,00	10,00	300,00
----------------------------	--------	--------	-------	--------

DISTANZE	Prima	Dopo
-----------------	-------	------

Segnali di pericolo:				
Segnali di indic.:				
Semafori:				
Intersezioni:	41,27			
Gallerie:				
Altri impianti (temp.):	41,27	<input type="checkbox"/>	<input type="checkbox"/>	<input type="checkbox"/>

COLLOCAZIONE				
<input type="checkbox"/> curva	<input type="checkbox"/> isola spartitraffico	<input type="checkbox"/> parapetto		
<input type="checkbox"/> aderenza	<input type="checkbox"/> cavalcavia	<input type="checkbox"/> FS		

Descrizione:	Cartello			
Rif. planimetria:	23			

Note:

Ubicazione:	Via Ludwig Van Beethoven			
Categoria:	Cartello			
Utilizzo:	Pubblicità esterna			
Orientamento:	Ortagonale			
Illuminazione:	Non luminoso			
Conservazione:	Sufficiente			
	Lung.:	Alt.:	Prof.:	H marg. inf.:

DIMENSIONI IMPIANTO	0,00	0,00	0,00	0,00
----------------------------	------	------	------	------

DISTANZE	Prima	Dopo
-----------------	-------	------

Segnali di pericolo:				
Segnali di indic.:				
Semafori:				
Intersezioni:	16,89			
Gallerie:				
Altri impianti (temp.):	16,89	<input type="checkbox"/>	<input type="checkbox"/>	<input type="checkbox"/>

COLLOCAZIONE				
<input type="checkbox"/> curva	<input type="checkbox"/> isola spartitraffico	<input type="checkbox"/> parapetto		
<input type="checkbox"/> aderenza	<input type="checkbox"/> cavalcavia	<input type="checkbox"/> FS		

Descrizione:	Cartello			
Rif. planimetria:	23			

Note:

N. ubicazione:	1683		
N. elementi:	1		
Tipo strada:	E		
Zona PGI:	A3		
Marg. carreggiata:	3,30		
Edifici/Recinzioni:			

	Lungh.:	Alt.:	Spazi:	Totale mq
DIMENSIONI SPAZIO	150,00	200,00	2	6,00



Ubicazione:	Via Ludwig Van Beethoven			
Categoria:	Cartello			
Utilizzo:	Pubblicità esterna			
Orientamento:	Ortagonale			
Illuminazione:	Non luminoso			
Conservazione:	Sufficiente			
	Lung.:	Alt.:	Prof.:	H marg. inf.:

DIMENSIONI IMPIANTO	160,00	510,00	10,00	300,00
----------------------------	--------	--------	-------	--------

DISTANZE	Prima	Dopo
-----------------	-------	------

Segnali di pericolo:				
Segnali di indic.:				
Semafori:				
Intersezioni:	41,27			
Gallerie:				
Altri impianti (temp.):	41,27	<input type="checkbox"/>	<input type="checkbox"/>	<input type="checkbox"/>

COLLOCAZIONE				
<input type="checkbox"/> curva	<input type="checkbox"/> isola spartitraffico	<input type="checkbox"/> parapetto		
<input type="checkbox"/> aderenza	<input type="checkbox"/> cavalcavia	<input type="checkbox"/> FS		

Descrizione:	Cartello			
Rif. planimetria:	23			

Note:

Ubicazione:	Via Ludwig Van Beethoven			
Categoria:	Cartello			
Utilizzo:	Pubblicità esterna			
Orientamento:	Ortagonale			
Illuminazione:	Non luminoso			
Conservazione:	Sufficiente			
	Lung.:	Alt.:	Prof.:	H marg. inf.:

DIMENSIONI IMPIANTO	0,00	0,00	0,00	0,00
----------------------------	------	------	------	------

DISTANZE	Prima	Dopo
-----------------	-------	------

Segnali di pericolo:				
Segnali di indic.:				
Semafori:				
Intersezioni:	16,89			
Gallerie:				
Altri impianti (temp.):	16,89	<input type="checkbox"/>	<input type="checkbox"/>	<input type="checkbox"/>

COLLOCAZIONE				
<input type="checkbox"/> curva	<input type="checkbox"/> isola spartitraffico	<input type="checkbox"/> parapetto		
<input type="checkbox"/> aderenza	<input type="checkbox"/> cavalcavia	<input type="checkbox"/> FS		

Descrizione:	Cartello			
Rif. planimetria:	23			

Note:

N. ubicazione:	1686		
N. elementi:	1		
Tipo strada:	E		
Zona PGI:	A3		
Marg. carreggiata:	3,00		
Edifici/Recinzioni:			

	Lungh.:	Alt.:	Spazi:	Totale mq
DIMENSIONI SPAZIO	150,00	200,00	2	6,00



Ubicazione:	Via Ludwig Van Beethoven			
Categoria:	Cartello			
Utilizzo:	Pubblicità esterna			
Orientamento:	Ortagonale			
Illuminazione:	Non luminoso			
Conservazione:	Sufficiente			
	Lung.:	Alt.:	Prof.:	H marg. inf.:

DIMENSIONI IMPIANTO	0,00	0,00	0,00	0,00
----------------------------	------	------	------	------

DISTANZE	Prima	Dopo
-----------------	-------	------

Segnali di pericolo:				
Segnali di indic.:				
Semafori:				
Intersezioni:	16,89			
Gallerie:				
Altri impianti (temp.):	16,89	<input type="checkbox"/>	<input type="checkbox"/>	<input type="checkbox"/>

COLLOCAZIONE				
<input type="checkbox"/> curva	<input type="checkbox"/> isola spartitraffico	<input type="checkbox"/> parapetto		
<input type="checkbox"/> aderenza	<input type="checkbox"/> cavalcavia	<input type="checkbox"/> FS		

Descrizione:	Cartello			
Rif. planimetria:	23			

Note:

Ubicazione: Via Ludwig Van Beethoven
 Categoria: Cartello
 Utilizzo: Pubblicità esterna
 Orientamento: Ortogonale
 Illuminazione: Non luminoso
 Conservazione: Sufficiente

Lung.: 275,00 Alt.: 460,00 Prof.: 10,00 H marg. inf.: 240,00

DIMENSIONI IMPIANTO Lung.: 275,00 Alt.: 460,00 Prof.: 10,00 H marg. inf.: 240,00

DISTANZE Prima Dopo

Segnali di pericolo:

Segnali di indic.:

Semafori:

Intersezioni: 36,33

Gallerie:

Altri impianti (temp.):

COLLOCAZIONE

curva isola spartitraffico parapetto

aderenza cavalcavia FS

Descrizione: Cartello

Rif. planimetria: 23

Note:

Ubicazione: Via Ludwig Van Beethoven
 Categoria: Cartello
 Utilizzo: Pubblicità esterna
 Orientamento: Ortogonale
 Illuminazione: Non luminoso
 Conservazione: Sufficiente

Lung.: 165,00 Alt.: 545,00 Prof.: 10,00 H marg. inf.: 320,00

DIMENSIONI IMPIANTO Lung.: 165,00 Alt.: 545,00 Prof.: 10,00 H marg. inf.: 320,00

DISTANZE Prima Dopo

Segnali di pericolo:

Segnali di indic.:

Semafori:

Intersezioni: 35,44

Gallerie:

Altri impianti (temp.):

COLLOCAZIONE

curva isola spartitraffico parapetto

aderenza cavalcavia FS

Descrizione: Cartello

Rif. planimetria: 23

Note:

Ubicazione: Via Ludwig Van Beethoven
 Categoria: Cartello
 Utilizzo: Pubblicità esterna
 Orientamento: Ortogonale
 Illuminazione: Non luminoso
 Conservazione: Sufficiente

Lung.: 190,00 Alt.: 500,00 Prof.: 10,00 H marg. inf.: 240,00

DIMENSIONI IMPIANTO Lung.: 190,00 Alt.: 500,00 Prof.: 10,00 H marg. inf.: 240,00

DISTANZE Prima Dopo

Segnali di pericolo:

Segnali di indic.:

Semafori:

Intersezioni:

Gallerie:

Altri impianti (temp.): 24,80

COLLOCAZIONE

curva isola spartitraffico parapetto

aderenza cavalcavia FS

Descrizione: Cartello

Rif. planimetria: 23

Note:

N. ubicazione: **1688**
 N. elementi: 1
 Tipo strada: E
 Zona PGI: A3
 Marg. carreggiata: 2,70
 Edifici/Recinzioni:

Lungh.: 265,00 Alt.: 210,00 Spazi: 2 Totale mq 11,13

DIMENSIONI SPAZIO Lungh.: 265,00 Alt.: 210,00 Spazi: 2 Totale mq 11,13



N. ubicazione: **1689**
 N. elementi: 1
 Tipo strada: E
 Zona PGI: A3
 Marg. carreggiata: 3,00
 Edifici/Recinzioni:

Lungh.: 155,00 Alt.: 215,00 Spazi: 2 Totale mq 6,67

DIMENSIONI SPAZIO Lungh.: 155,00 Alt.: 215,00 Spazi: 2 Totale mq 6,67



N. ubicazione: **1690**
 N. elementi: 1
 Tipo strada: E
 Zona PGI: A3
 Marg. carreggiata: 4,50
 Edifici/Recinzioni:

Lungh.: 180,00 Alt.: 250,00 Spazi: 2 Totale mq 9,00

DIMENSIONI SPAZIO Lungh.: 180,00 Alt.: 250,00 Spazi: 2 Totale mq 9,00



Ubicazione:	Via Ludwig Van Beethoven			
Categoria:	Cartello			
Utilizzo:	Pubblicità esterna			
Orientamento:	Ortogonale			
Illuminazione:	Non luminoso			
Conservazione:	Sufficiente			
	Lung.:	Alt.:	Prof.:	H marg. inf.:

DIMENSIONI IMPIANTO	225,00	405,00	10,00	240,00
----------------------------	--------	--------	-------	--------

DISTANZE	Prima	Dopo
-----------------	-------	------

Segnali di pericolo:				
Segnali di indic.:				
Semafori:				
Intersezioni:	47,04			
Gallerie:				
Altri impianti (temp.):	47,04	<input type="checkbox"/>	<input type="checkbox"/>	<input type="checkbox"/>

COLLOCAZIONE				
<input type="checkbox"/> curva	<input type="checkbox"/> isola spartitraffico	<input type="checkbox"/> parapetto		
<input type="checkbox"/> aderenza	<input type="checkbox"/> cavalcavia	<input type="checkbox"/> FS		

Descrizione:	Cartello			
Rif. planimetria:	23			

Note:

Ubicazione:	Via Ludwig Van Beethoven			
Categoria:	Cartello			
Utilizzo:	Pubblicità esterna			
Orientamento:	Ortogonale			
Illuminazione:	Non luminoso			
Conservazione:	Sufficiente			
	Lung.:	Alt.:	Prof.:	H marg. inf.:

DIMENSIONI IMPIANTO	225,00	365,00	10,00	200,00
----------------------------	--------	--------	-------	--------

DISTANZE	Prima	Dopo
-----------------	-------	------

Segnali di pericolo:				
Segnali di indic.:				
Semafori:				
Intersezioni:	22,70			
Gallerie:				
Altri impianti (temp.):	24,70	<input type="checkbox"/>	<input type="checkbox"/>	<input type="checkbox"/>

COLLOCAZIONE				
<input type="checkbox"/> curva	<input type="checkbox"/> isola spartitraffico	<input type="checkbox"/> parapetto		
<input type="checkbox"/> aderenza	<input type="checkbox"/> cavalcavia	<input type="checkbox"/> FS		

Descrizione:	Cartello			
Rif. planimetria:	23			

Note:

Ubicazione:	Via Bologna			
Categoria:	Impianto pubblicitario di servizio			
Utilizzo:	Affissione diretta			
Orientamento:	Ortogonale			
Illuminazione:	Non luminoso			
Conservazione:	Buono			
	Lung.:	Alt.:	Prof.:	H marg. inf.:

DIMENSIONI IMPIANTO	130,00	230,00	10,00	40,00
----------------------------	--------	--------	-------	-------

DISTANZE	Prima	Dopo
-----------------	-------	------

Segnali di pericolo:				
Segnali di indic.:				
Semafori:				
Intersezioni:	25,21			
Gallerie:				
Altri impianti (temp.):		<input type="checkbox"/>	<input type="checkbox"/>	<input type="checkbox"/>

COLLOCAZIONE				
<input type="checkbox"/> curva	<input type="checkbox"/> isola spartitraffico	<input type="checkbox"/> parapetto		
<input type="checkbox"/> aderenza	<input type="checkbox"/> cavalcavia	<input type="checkbox"/> FS		

Descrizione:	Cartello associato a pensilina 41160			
Rif. planimetria:	28			

Note:

N. ubicazione: **1691**

N. elementi:	1			
Tipo strada:	E			
Zona PGI:	A3			
Marg. carreggiata:	4,50			
Edifici/Recinzioni:				

	Lungh.:	Alt.:	Spazi:	Totale mq
DIMENSIONI SPAZIO	215,00	155,00	2	6,67



N. ubicazione: **1692**

N. elementi:	1			
Tipo strada:	E			
Zona PGI:	A3			
Marg. carreggiata:	4,70			
Edifici/Recinzioni:				

	Lungh.:	Alt.:	Spazi:	Totale mq
DIMENSIONI SPAZIO	215,00	155,00	2	6,67



N. ubicazione: **1703**

N. elementi:	1			
Tipo strada:	E			
Zona PGI:	A3			
Marg. carreggiata:	0,50			
Edifici/Recinzioni:				

	Lungh.:	Alt.:	Spazi:	Totale mq
DIMENSIONI SPAZIO	120,00	180,00	2	4,32



Ubicazione:	Via Bologna		
Categoria:	Impianto pubblicitario di servizio		
Utilizzo:	Affissione diretta		
Orientamento:	Ortogonale		
Illuminazione:	Non luminoso		
Conservazione:	Buono		
Lung.:	Alt.:	Prof.:	H marg. inf.:

DIMENSIONI IMPIANTO	130,00	230,00	10,00	40,00
----------------------------	--------	--------	-------	-------

DISTANZE	Prima	Dopo
-----------------	-------	------

Segnali di pericolo:		
Segnali di indic.:		
Semafori:		
Intersezioni:	37,57	
Gallerie:		
Altri impianti (temp.):	<input type="checkbox"/>	<input type="checkbox"/>

COLLOCAZIONE

<input type="checkbox"/> curva	<input type="checkbox"/> isola spartitraffico	<input type="checkbox"/> parapetto
<input type="checkbox"/> aderenza	<input type="checkbox"/> cavalcavia	<input type="checkbox"/> FS

Descrizione:	Cartello associato a pensilina 41140
Rif. planimetria:	24

Note:

Ubicazione:	Viale Davide Maria Turoldo		
Categoria:	Impianto pubblicitario di servizio		
Utilizzo:	Affissione diretta		
Orientamento:	Ortogonale		
Illuminazione:	Non luminoso		
Conservazione:	Buono		
Lung.:	Alt.:	Prof.:	H marg. inf.:

DIMENSIONI IMPIANTO	130,00	230,00	10,00	40,00
----------------------------	--------	--------	-------	-------

DISTANZE	Prima	Dopo
-----------------	-------	------

Segnali di pericolo:		
Segnali di indic.:		
Semafori:		
Intersezioni:	27,33	
Gallerie:		
Altri impianti (temp.):	<input type="checkbox"/>	<input type="checkbox"/>

COLLOCAZIONE

<input type="checkbox"/> curva	<input type="checkbox"/> isola spartitraffico	<input type="checkbox"/> parapetto
<input type="checkbox"/> aderenza	<input type="checkbox"/> cavalcavia	<input type="checkbox"/> FS

Descrizione:	Cartello associato a pensilina 5555
Rif. planimetria:	13

Note:

Ubicazione:	Via Gaetano Turchi		
Categoria:	Impianto pubblicitario di servizio		
Utilizzo:	Affissione diretta		
Orientamento:	Ortogonale		
Illuminazione:	Non luminoso		
Conservazione:	Buono		
Lung.:	Alt.:	Prof.:	H marg. inf.:

DIMENSIONI IMPIANTO	130,00	230,00	10,00	40,00
----------------------------	--------	--------	-------	-------

DISTANZE	Prima	Dopo
-----------------	-------	------

Segnali di pericolo:		
Segnali di indic.:		
Semafori:		
Intersezioni:	12,15	
Gallerie:		
Altri impianti (temp.):	<input type="checkbox"/>	<input type="checkbox"/>

COLLOCAZIONE

<input type="checkbox"/> curva	<input type="checkbox"/> isola spartitraffico	<input type="checkbox"/> parapetto
<input type="checkbox"/> aderenza	<input type="checkbox"/> cavalcavia	<input type="checkbox"/> FS

Descrizione:	Cartello associato a pensilina 5008
Rif. planimetria:	17

Note:

N. ubicazione:	1704
N. elementi:	1
Tipo strada:	E
Zona PGI:	A3
Marg. carreggiata:	1,80
Edifici/Recinzioni:	

	Lungh.:	Alt.:	Spazi:	Totale mq
DIMENSIONI SPAZIO	120,00	180,00	2	4,32



N. ubicazione:	1705
N. elementi:	1
Tipo strada:	E
Zona PGI:	A3
Marg. carreggiata:	1,30
Edifici/Recinzioni:	

	Lungh.:	Alt.:	Spazi:	Totale mq
DIMENSIONI SPAZIO	120,00	180,00	2	4,32



N. ubicazione:	1706
N. elementi:	1
Tipo strada:	E
Zona PGI:	A3
Marg. carreggiata:	1,00
Edifici/Recinzioni:	

	Lungh.:	Alt.:	Spazi:	Totale mq
DIMENSIONI SPAZIO	120,00	180,00	2	4,32



Ubicazione:	Piazzale Dante Alighieri		
Categoria:	Impianto pubblicitario di servizio		
Utilizzo:	Affissione diretta		
Orientamento:	Ortagonale		
Illuminazione:	Non luminoso		
Conservazione:	Buono		
Lung.:	Alt.:	Prof.:	H marg. inf.:

DIMENSIONI IMPIANTO	130,00	230,00	10,00	40,00
----------------------------	--------	--------	-------	-------

DISTANZE	Prima	Dopo
-----------------	-------	------

Segnali di pericolo:		
Segnali di indic.:		
Semafori:		
Intersezioni:	10,39	
Gallerie:		
Altri impianti (temp.):	<input type="checkbox"/>	<input type="checkbox"/>

COLLOCAZIONE

<input type="checkbox"/> curva	<input type="checkbox"/> isola spartitraffico	<input type="checkbox"/> parapetto
<input type="checkbox"/> aderenza	<input type="checkbox"/> cavalcavia	<input type="checkbox"/> FS

Descrizione:	Cartello associato a pensilina 4677
--------------	-------------------------------------

Rif. planimetria:	12
-------------------	----

Note:

Ubicazione:	Via della Canapa		
Categoria:	Impianto pubblicitario di servizio		
Utilizzo:	Affissione diretta		
Orientamento:	Ortagonale		
Illuminazione:	Non luminoso		
Conservazione:	Buono		
Lung.:	Alt.:	Prof.:	H marg. inf.:

DIMENSIONI IMPIANTO	130,00	230,00	10,00	40,00
----------------------------	--------	--------	-------	-------

DISTANZE	Prima	Dopo
-----------------	-------	------

Segnali di pericolo:		
Segnali di indic.:		
Semafori:		
Intersezioni:	21,78	
Gallerie:		
Altri impianti (temp.):	<input type="checkbox"/>	<input type="checkbox"/>

COLLOCAZIONE

<input type="checkbox"/> curva	<input type="checkbox"/> isola spartitraffico	<input type="checkbox"/> parapetto
<input type="checkbox"/> aderenza	<input type="checkbox"/> cavalcavia	<input type="checkbox"/> FS

Descrizione:	Cartello associato a pensilina 4676
--------------	-------------------------------------

Rif. planimetria:	8
-------------------	---

Note:

Ubicazione:	Via della Canapa		
Categoria:	Impianto pubblicitario di servizio		
Utilizzo:	Affissione diretta		
Orientamento:	Ortagonale		
Illuminazione:	Non luminoso		
Conservazione:	Buono		
Lung.:	Alt.:	Prof.:	H marg. inf.:

DIMENSIONI IMPIANTO	130,00	230,00	10,00	40,00
----------------------------	--------	--------	-------	-------

DISTANZE	Prima	Dopo
-----------------	-------	------

Segnali di pericolo:		
Segnali di indic.:		
Semafori:		
Intersezioni:	13,70	
Gallerie:		
Altri impianti (temp.):	<input type="checkbox"/>	<input type="checkbox"/>

COLLOCAZIONE

<input type="checkbox"/> curva	<input type="checkbox"/> isola spartitraffico	<input type="checkbox"/> parapetto
<input type="checkbox"/> aderenza	<input type="checkbox"/> cavalcavia	<input type="checkbox"/> FS

Descrizione:	Cartello associato a pensilina 4675
--------------	-------------------------------------

Rif. planimetria:	12
-------------------	----

Note:

Esterna perimetro cent

Esterna perimetro cent

N. ubicazione:	1707		
N. elementi:	1		
Tipo strada:	E		
Zona PGI:	A2		
Marg. carreggiata:	4,00		
Edifici/Recinzioni:			
Lungh.:	Alt.:	Spazi:	Totale mq

DIMENSIONI SPAZIO	120,00	180,00	2	4,32
--------------------------	--------	--------	---	------

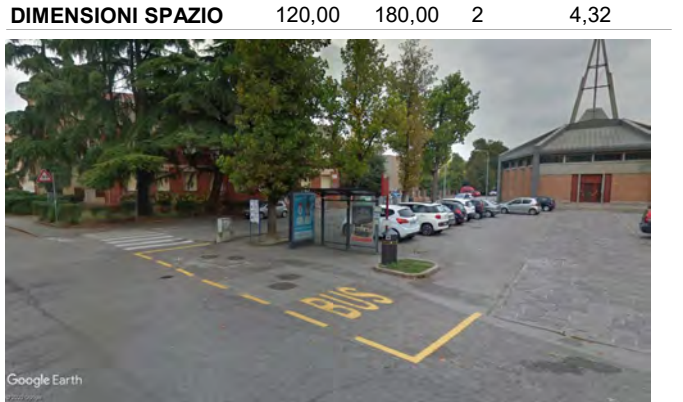

N. ubicazione:	1708		
N. elementi:	1		
Tipo strada:	E		
Zona PGI:	B		
Marg. carreggiata:	0,80		
Edifici/Recinzioni:			
Lungh.:	Alt.:	Spazi:	Totale mq

DIMENSIONI SPAZIO	120,00	180,00	2	4,32
--------------------------	--------	--------	---	------



N. ubicazione:	1709		
N. elementi:	1		
Tipo strada:	E		
Zona PGI:	B		
Marg. carreggiata:	5,50		
Edifici/Recinzioni:			
Lungh.:	Alt.:	Spazi:	Totale mq

DIMENSIONI SPAZIO	120,00	180,00	2	4,32
--------------------------	--------	--------	---	------



Ubicazione:	Via della Canapa		
Categoria:	Impianto pubblicitario di servizio		
Utilizzo:	Affissione diretta		
Orientamento:	Ortogonale		
Illuminazione:	Non luminoso		
Conservazione:	Buono		
Lung.:	Alt.:	Prof.:	H marg. inf.:

DIMENSIONI IMPIANTO	130,00	230,00	10,00	40,00
----------------------------	--------	--------	-------	-------

DISTANZE	Prima	Dopo
-----------------	-------	------

Segnali di pericolo:		
Segnali di indic.:		
Semafori:		
Intersezioni:	13,70	
Gallerie:		
Altri impianti (temp.):	<input type="checkbox"/>	<input type="checkbox"/>

COLLOCAZIONE

<input type="checkbox"/> curva	<input type="checkbox"/> isola spartitraffico	<input type="checkbox"/> parapetto
<input type="checkbox"/> aderenza	<input type="checkbox"/> cavalcavia	<input type="checkbox"/> FS

Descrizione:	Cartello associato a pensilina 4672
--------------	-------------------------------------

Rif. planimetria:	12
-------------------	----

Note:

Ubicazione:	Via della Canapa		
Categoria:	Impianto pubblicitario di servizio		
Utilizzo:	Affissione diretta		
Orientamento:	Ortogonale		
Illuminazione:	Non luminoso		
Conservazione:	Buono		
Lung.:	Alt.:	Prof.:	H marg. inf.:

DIMENSIONI IMPIANTO	130,00	230,00	10,00	40,00
----------------------------	--------	--------	-------	-------

DISTANZE	Prima	Dopo
-----------------	-------	------

Segnali di pericolo:		
Segnali di indic.:		
Semafori:		
Intersezioni:	13,05	
Gallerie:		
Altri impianti (temp.):	<input type="checkbox"/>	<input type="checkbox"/>

COLLOCAZIONE

<input type="checkbox"/> curva	<input type="checkbox"/> isola spartitraffico	<input type="checkbox"/> parapetto
<input type="checkbox"/> aderenza	<input type="checkbox"/> cavalcavia	<input type="checkbox"/> FS

Descrizione:	Cartello associato a pensilina 4671
--------------	-------------------------------------

Rif. planimetria:	12
-------------------	----

Note:

Ubicazione:	Via Porta Catena		
Categoria:	Impianto pubblicitario di servizio		
Utilizzo:	Affissione diretta		
Orientamento:	Ortogonale		
Illuminazione:	Non luminoso		
Conservazione:	Buono		
Lung.:	Alt.:	Prof.:	H marg. inf.:

DIMENSIONI IMPIANTO	130,00	230,00	10,00	40,00
----------------------------	--------	--------	-------	-------

DISTANZE	Prima	Dopo
-----------------	-------	------

Segnali di pericolo:		
Segnali di indic.:		
Semafori:		
Intersezioni:	23,20	
Gallerie:		
Altri impianti (temp.):	<input type="checkbox"/>	<input type="checkbox"/>

COLLOCAZIONE

<input type="checkbox"/> curva	<input type="checkbox"/> isola spartitraffico	<input type="checkbox"/> parapetto
<input type="checkbox"/> aderenza	<input type="checkbox"/> cavalcavia	<input type="checkbox"/> FS

Descrizione:	Cartello associato a pensilina 4670
--------------	-------------------------------------

Rif. planimetria:	12
-------------------	----

Note:

N. ubicazione:	1710
N. elementi:	1
Tipo strada:	E
Zona PGI:	A3
Marg. carreggiata:	1,40
Edifici/Recinzioni:	

	Lungh.:	Alt.:	Spazi:	Totale mq
DIMENSIONI SPAZIO	120,00	180,00	2	4,32



N. ubicazione:	1711
N. elementi:	1
Tipo strada:	E
Zona PGI:	A3
Marg. carreggiata:	1,40
Edifici/Recinzioni:	

	Lungh.:	Alt.:	Spazi:	Totale mq
DIMENSIONI SPAZIO	120,00	180,00	2	4,32



N. ubicazione:	1712
N. elementi:	1
Tipo strada:	E
Zona PGI:	A1
Marg. carreggiata:	0,50
Edifici/Recinzioni:	

	Lungh.:	Alt.:	Spazi:	Totale mq
DIMENSIONI SPAZIO	120,00	180,00	2	4,32

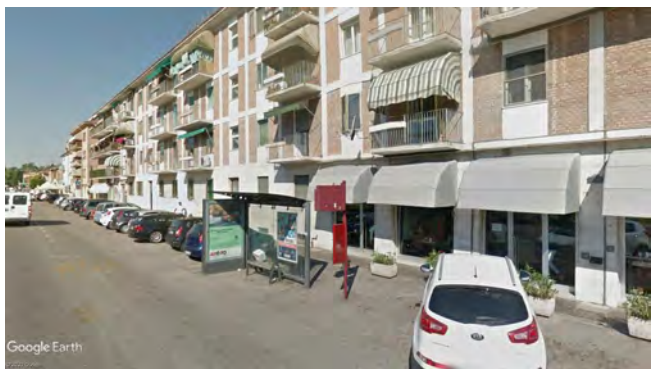

Ubicazione: Via Porta Catena
 Categoria: Impianto pubblicitario di servizio
 Utilizzo: Affissione diretta
 Orientamento: Ortogonale
 Illuminazione: Non luminoso
 Conservazione: Buono

Lung.: 130,00 Alt.: 230,00 Prof.: 10,00 H marg. inf.: 40,00

DIMENSIONI IMPIANTO Lung.: 130,00 Alt.: 230,00 Prof.: 10,00 H marg. inf.: 40,00

DISTANZE Prima Dopo

Segnali di pericolo:
 Segnali di indic.:
 Semafori:
 Intersezioni: 16,38
 Gallerie:
 Altri impianti (temp.):

COLLOCAZIONE

curva isola spartitraffico parapetto
 aderenza cavalcavia FS

Descrizione: Cartello associato a pensilina 4668

Rif. planimetria: 12

Note:

Ubicazione: Corso del Popolo
 Categoria: Impianto pubblicitario di servizio
 Utilizzo: Affissione diretta
 Orientamento: Ortogonale
 Illuminazione: Non luminoso
 Conservazione: Buono

Lung.: 130,00 Alt.: 230,00 Prof.: 10,00 H marg. inf.: 40,00

DIMENSIONI IMPIANTO Lung.: 130,00 Alt.: 230,00 Prof.: 10,00 H marg. inf.: 40,00

DISTANZE Prima Dopo

Segnali di pericolo:
 Segnali di indic.:
 Semafori:
 Intersezioni:
 Gallerie:
 Altri impianti (temp.):

COLLOCAZIONE

curva isola spartitraffico parapetto
 aderenza cavalcavia FS

Descrizione: Cartello associato a pensilina 4666

Rif. planimetria: 3

Note:

Ubicazione: Via dell'Indipendenza
 Categoria: Impianto pubblicitario di servizio
 Utilizzo: Affissione diretta
 Orientamento: Ortogonale
 Illuminazione: Non luminoso
 Conservazione: Buono

Lung.: 130,00 Alt.: 230,00 Prof.: 10,00 H marg. inf.: 40,00

DIMENSIONI IMPIANTO Lung.: 130,00 Alt.: 230,00 Prof.: 10,00 H marg. inf.: 40,00

DISTANZE Prima Dopo

Segnali di pericolo:
 Segnali di indic.:
 Semafori:
 Intersezioni: 13,59
 Gallerie:
 Altri impianti (temp.):

COLLOCAZIONE

curva isola spartitraffico parapetto
 aderenza cavalcavia FS

Descrizione: Cartello associato a pensilina 4665

Rif. planimetria: 8

Note:

N. ubicazione: **1713**

N. elementi: 1
 Tipo strada: E
 Zona PGI: A1
 Marg. carreggiata: 0,50
 Edifici/Recinzioni:

Lungh.: 120,00 Alt.: 180,00 Spazi: 2 Totale mq 4,32



N. ubicazione: **1714**

N. elementi: 1
 Tipo strada: E
 Zona PGI: A3
 Marg. carreggiata: 2,10
 Edifici/Recinzioni:

Lungh.: 120,00 Alt.: 180,00 Spazi: 2 Totale mq 4,32

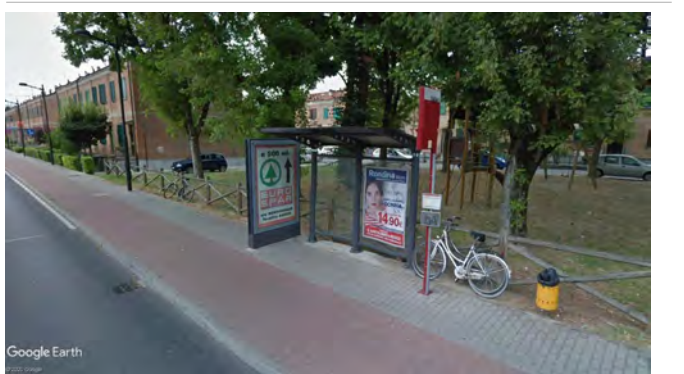

N. ubicazione: **1715**

N. elementi: 1
 Tipo strada: E
 Zona PGI: A3
 Marg. carreggiata: 0,50
 Edifici/Recinzioni:

Lungh.: 120,00 Alt.: 180,00 Spazi: 2 Totale mq 4,32



Ubicazione: Via Pontegradella
 Categoria: Impianto pubblicitario di servizio
 Utilizzo: Affissione diretta
 Orientamento: Ortogonale
 Illuminazione: Non luminoso
 Conservazione: Buono

Lung.: 130,00 Alt.: 230,00 Prof.: 10,00 H marg. inf.: 40,00

DIMENSIONI IMPIANTO Lung.: 130,00 Alt.: 230,00 Prof.: 10,00 H marg. inf.: 40,00

DISTANZE Prima Dopo

Segnali di pericolo:

Segnali di indic.:

Semafori:

Intersezioni: 26,90

Gallerie:

Altri impianti (temp.):

COLLOCAZIONE

curva isola spartitraffico parapetto

aderenza cavalcavia FS

Descrizione: Cartello associato a pensilina 4661

Rif. planimetria: 19

Note: Esterna perimetro cent

Ubicazione: Via Pontegradella
 Categoria: Impianto pubblicitario di servizio
 Utilizzo: Affissione diretta
 Orientamento: Ortogonale
 Illuminazione: Non luminoso
 Conservazione: Buono

Lung.: 130,00 Alt.: 230,00 Prof.: 10,00 H marg. inf.: 40,00

DIMENSIONI IMPIANTO Lung.: 130,00 Alt.: 230,00 Prof.: 10,00 H marg. inf.: 40,00

DISTANZE Prima Dopo

Segnali di pericolo:

Segnali di indic.:

Semafori:

Intersezioni: 14,62

Gallerie:

Altri impianti (temp.):

COLLOCAZIONE

curva isola spartitraffico parapetto

aderenza cavalcavia FS

Descrizione: Cartello associato a pensilina 4660

Rif. planimetria: 18

Note: Esterna perimetro cent

Ubicazione: Via Guido Carli
 Categoria: Impianto pubblicitario di servizio
 Utilizzo: Affissione diretta
 Orientamento: Ortogonale
 Illuminazione: Non luminoso
 Conservazione: Buono

Lung.: 130,00 Alt.: 230,00 Prof.: 10,00 H marg. inf.: 40,00

DIMENSIONI IMPIANTO Lung.: 130,00 Alt.: 230,00 Prof.: 10,00 H marg. inf.: 40,00

DISTANZE Prima Dopo

Segnali di pericolo:

Segnali di indic.:

Semafori:

Intersezioni: 35,32

Gallerie:

Altri impianti (temp.):

COLLOCAZIONE

curva isola spartitraffico parapetto

aderenza cavalcavia FS

Descrizione: Cartello associato a pensilina 4654

Rif. planimetria: 14

Note:

Note:

Note:

Note:

Note:

Note:

Note:

Note:

Note:

N. ubicazione: **1716**
 N. elementi: 1
 Tipo strada: E
 Zona PGI: B
 Marg. carreggiata: 1,80
 Edifici/Recinzioni:

Lungh.: 120,00 Alt.: 180,00 Spazi: 2 Totale mq 4,32

DIMENSIONI SPAZIO Lungh.: 120,00 Alt.: 180,00 Spazi: 2 Totale mq 4,32



N. ubicazione: **1717**
 N. elementi: 1
 Tipo strada: E
 Zona PGI: B
 Marg. carreggiata: 1,70
 Edifici/Recinzioni:

Lungh.: 120,00 Alt.: 180,00 Spazi: 2 Totale mq 4,32

DIMENSIONI SPAZIO Lungh.: 120,00 Alt.: 180,00 Spazi: 2 Totale mq 4,32



N. ubicazione: **1718**
 N. elementi: 1
 Tipo strada: E
 Zona PGI: A3
 Marg. carreggiata: 0,90
 Edifici/Recinzioni:

Lungh.: 120,00 Alt.: 180,00 Spazi: 2 Totale mq 4,32

DIMENSIONI SPAZIO Lungh.: 120,00 Alt.: 180,00 Spazi: 2 Totale mq 4,32



Ubicazione:	Via Comacchio		
Categoria:	Impianto pubblicitario di servizio		
Utilizzo:	Affissione diretta		
Orientamento:	Ortagonale		
Illuminazione:	Non luminoso		
Conservazione:	Buono		
Lung.:	Alt.:	Prof.:	H marg. inf.:

DIMENSIONI IMPIANTO	130,00	230,00	10,00	40,00
----------------------------	--------	--------	-------	-------

DISTANZE	Prima	Dopo
-----------------	-------	------

Segnali di pericolo:		
Segnali di indic.:		
Semafori:		
Intersezioni:	23,96	
Gallerie:		
Altri impianti (temp.):	<input type="checkbox"/>	<input type="checkbox"/>

COLLOCAZIONE

<input type="checkbox"/> curva	<input type="checkbox"/> isola spartitraffico	<input type="checkbox"/> parapetto
<input type="checkbox"/> aderenza	<input type="checkbox"/> cavalcavia	<input type="checkbox"/> FS

Descrizione:	Cartello associato a pensilina 4626
Rif. planimetria:	31
Note:	Esterna perimetro cent

N. ubicazione: **1719**

N. elementi:	1		
Tipo strada:	E		
Zona PGI:	B		
Marg. carreggiata:	0,50		
Edifici/Recinzioni:			
Lungh.:	Alt.:	Spazi:	Totale mq

DIMENSIONI SPAZIO	120,00	180,00	2	4,32
--------------------------	--------	--------	---	------



Ubicazione:	Via Foro Boario		
Categoria:	Impianto pubblicitario di servizio		
Utilizzo:	Affissione diretta		
Orientamento:	Ortagonale		
Illuminazione:	Non luminoso		
Conservazione:	Buono		
Lung.:	Alt.:	Prof.:	H marg. inf.:

DIMENSIONI IMPIANTO	130,00	230,00	10,00	40,00
----------------------------	--------	--------	-------	-------

DISTANZE	Prima	Dopo
-----------------	-------	------

Segnali di pericolo:		
Segnali di indic.:		
Semafori:		
Intersezioni:	46,71	
Gallerie:		
Altri impianti (temp.):	<input type="checkbox"/>	<input type="checkbox"/>

COLLOCAZIONE

<input type="checkbox"/> curva	<input type="checkbox"/> isola spartitraffico	<input type="checkbox"/> parapetto
<input type="checkbox"/> aderenza	<input type="checkbox"/> cavalcavia	<input type="checkbox"/> FS

Descrizione:	Cartello associato a pensilina 4625
Rif. planimetria:	24
Note:	

N. ubicazione: **1720**

N. elementi:	1		
Tipo strada:	E		
Zona PGI:	A3		
Marg. carreggiata:	5,80		
Edifici/Recinzioni:			
Lungh.:	Alt.:	Spazi:	Totale mq

DIMENSIONI SPAZIO	120,00	180,00	2	4,32
--------------------------	--------	--------	---	------



Ubicazione:	Via Foro Boario		
Categoria:	Impianto pubblicitario di servizio		
Utilizzo:	Affissione diretta		
Orientamento:	Ortagonale		
Illuminazione:	Non luminoso		
Conservazione:	Buono		
Lung.:	Alt.:	Prof.:	H marg. inf.:

DIMENSIONI IMPIANTO	130,00	230,00	10,00	40,00
----------------------------	--------	--------	-------	-------

DISTANZE	Prima	Dopo
-----------------	-------	------

Segnali di pericolo:		
Segnali di indic.:		
Semafori:		
Intersezioni:	31,63	
Gallerie:		
Altri impianti (temp.):	<input type="checkbox"/>	<input type="checkbox"/>

COLLOCAZIONE

<input type="checkbox"/> curva	<input type="checkbox"/> isola spartitraffico	<input type="checkbox"/> parapetto
<input type="checkbox"/> aderenza	<input type="checkbox"/> cavalcavia	<input type="checkbox"/> FS

Descrizione:	Cartello associato a pensilina 4623
Rif. planimetria:	24
Note:	

N. ubicazione: **1721**

N. elementi:	1		
Tipo strada:	E		
Zona PGI:	A3		
Marg. carreggiata:	1,00		
Edifici/Recinzioni:			
Lungh.:	Alt.:	Spazi:	Totale mq

DIMENSIONI SPAZIO	120,00	180,00	2	4,32
--------------------------	--------	--------	---	------



Ubicazione:	Via Foro Boario		
Categoria:	Impianto pubblicitario di servizio		
Utilizzo:	Affissione diretta		
Orientamento:	Ortagonale		
Illuminazione:	Non luminoso		
Conservazione:	Buono		
Lung.:	Alt.:	Prof.:	H marg. inf.:

DIMENSIONI IMPIANTO	130,00	230,00	10,00	40,00
----------------------------	--------	--------	-------	-------

DISTANZE	Prima	Dopo
-----------------	-------	------

Segnali di pericolo:		
Segnali di indic.:		
Semafori:		
Intersezioni:	13,05	
Gallerie:		
Altri impianti (temp.):	<input type="checkbox"/>	<input type="checkbox"/>

COLLOCAZIONE

<input type="checkbox"/> curva	<input type="checkbox"/> isola spartitraffico	<input type="checkbox"/> parapetto
<input type="checkbox"/> aderenza	<input type="checkbox"/> cavalcavia	<input type="checkbox"/> FS

Descrizione:	Cartello associato a pensilina 4619
--------------	-------------------------------------

Rif. planimetria:	16
-------------------	----

Note:

Ubicazione:	Via Foro Boario		
Categoria:	Impianto pubblicitario di servizio		
Utilizzo:	Affissione diretta		
Orientamento:	Ortagonale		
Illuminazione:	Non luminoso		
Conservazione:	Buono		
Lung.:	Alt.:	Prof.:	H marg. inf.:

DIMENSIONI IMPIANTO	130,00	230,00	10,00	40,00
----------------------------	--------	--------	-------	-------

DISTANZE	Prima	Dopo
-----------------	-------	------

Segnali di pericolo:		
Segnali di indic.:		
Semafori:		
Intersezioni:		
Gallerie:		
Altri impianti (temp.):	<input type="checkbox"/>	<input type="checkbox"/>

COLLOCAZIONE

<input type="checkbox"/> curva	<input type="checkbox"/> isola spartitraffico	<input type="checkbox"/> parapetto
<input type="checkbox"/> aderenza	<input type="checkbox"/> cavalcavia	<input type="checkbox"/> FS

Descrizione:	Cartello associato a pensilina 4615
--------------	-------------------------------------

Rif. planimetria:	16
-------------------	----

Note:

Ubicazione:	Via Foro Boario		
Categoria:	Impianto pubblicitario di servizio		
Utilizzo:	Affissione diretta		
Orientamento:	Ortagonale		
Illuminazione:	Non luminoso		
Conservazione:	Buono		
Lung.:	Alt.:	Prof.:	H marg. inf.:

DIMENSIONI IMPIANTO	130,00	230,00	10,00	40,00
----------------------------	--------	--------	-------	-------

DISTANZE	Prima	Dopo
-----------------	-------	------

Segnali di pericolo:		
Segnali di indic.:		
Semafori:		
Intersezioni:	39,69	
Gallerie:		
Altri impianti (temp.):	<input type="checkbox"/>	<input type="checkbox"/>

COLLOCAZIONE

<input type="checkbox"/> curva	<input type="checkbox"/> isola spartitraffico	<input type="checkbox"/> parapetto
<input type="checkbox"/> aderenza	<input type="checkbox"/> cavalcavia	<input type="checkbox"/> FS

Descrizione:	Cartello associato a pensilina 4614
--------------	-------------------------------------

Rif. planimetria:	16
-------------------	----

Note:

N. ubicazione:	1722
N. elementi:	1
Tipo strada:	E
Zona PGI:	A3
Marg. carreggiata:	0,60
Edifici/Recinzioni:	

DIMENSIONI SPAZIO	Lungh.:	Alt.:	Spazi:	Totale mq
	120,00	180,00	2	4,32



N. ubicazione:	1723
N. elementi:	1
Tipo strada:	E
Zona PGI:	A3
Marg. carreggiata:	0,50
Edifici/Recinzioni:	

DIMENSIONI SPAZIO	Lungh.:	Alt.:	Spazi:	Totale mq
	120,00	180,00	2	4,32



N. ubicazione:	1724
N. elementi:	1
Tipo strada:	E
Zona PGI:	A3
Marg. carreggiata:	1,80
Edifici/Recinzioni:	

DIMENSIONI SPAZIO	Lungh.:	Alt.:	Spazi:	Totale mq
	120,00	180,00	2	4,32



Ubicazione:	Corso Piave
Categoria:	Impianto pubblicitario di servizio
Utilizzo:	Affissione diretta
Orientamento:	Ortagonale
Illuminazione:	Non luminoso
Conservazione:	Buono

Lung.:	130,00	Alt.:	230,00	Prof.:	10,00	H marg. inf.:	40,00
--------	--------	-------	--------	--------	-------	---------------	-------

DIMENSIONI IMPIANTO	130,00	230,00	10,00	40,00
----------------------------	--------	--------	-------	-------

DISTANZE	Prima	Dopo
-----------------	-------	------

Segnali di pericolo:

Segnali di indic.:

Semafori:

Intersezioni: 16,60

Gallerie:

Altri impianti (temp.):

COLLOCAZIONE

curva isola spartitraffico parapetto

aderenza cavalcavia FS

Descrizione: Cartello associato a pensilina 4613

Rif. planimetria: 16

Note:

Ubicazione:	Corso Piave
Categoria:	Impianto pubblicitario di servizio
Utilizzo:	Affissione diretta
Orientamento:	Ortagonale
Illuminazione:	Non luminoso
Conservazione:	Buono

Lung.:	130,00	Alt.:	230,00	Prof.:	10,00	H marg. inf.:	40,00
--------	--------	-------	--------	--------	-------	---------------	-------

DIMENSIONI IMPIANTO	130,00	230,00	10,00	40,00
----------------------------	--------	--------	-------	-------

DISTANZE	Prima	Dopo
-----------------	-------	------

Segnali di pericolo:

Segnali di indic.:

Semafori:

Intersezioni: 30,50

Gallerie:

Altri impianti (temp.):

COLLOCAZIONE

curva isola spartitraffico parapetto

aderenza cavalcavia FS

Descrizione: Cartello associato a pensilina 4612

Rif. planimetria: 16

Note:

Ubicazione:	Via Darsena
Categoria:	Impianto pubblicitario di servizio
Utilizzo:	Affissione diretta
Orientamento:	Ortagonale
Illuminazione:	Non luminoso
Conservazione:	Buono

Lung.:	130,00	Alt.:	230,00	Prof.:	10,00	H marg. inf.:	40,00
--------	--------	-------	--------	--------	-------	---------------	-------

DIMENSIONI IMPIANTO	130,00	230,00	10,00	40,00
----------------------------	--------	--------	-------	-------

DISTANZE	Prima	Dopo
-----------------	-------	------

Segnali di pericolo:

Segnali di indic.:

Semafori:

Intersezioni:

Gallerie:

Altri impianti (temp.):

COLLOCAZIONE

curva isola spartitraffico parapetto

aderenza cavalcavia FS

Descrizione: Cartello associato a pensilina 4611

Rif. planimetria: 16

Note:

N. ubicazione:	1725
N. elementi:	1
Tipo strada:	E
Zona PGI:	A2
Marg. carreggiata:	1,80
Edifici/Recinzioni:	

Lungh.:	120,00	Alt.:	180,00	Spazi:	2	Totale mq	4,32
---------	--------	-------	--------	--------	---	-----------	------

DIMENSIONI SPAZIO	120,00	180,00	2	4,32
--------------------------	--------	--------	---	------



Ubicazione:	Corso Piave
Categoria:	Impianto pubblicitario di servizio
Utilizzo:	Affissione diretta
Orientamento:	Ortagonale
Illuminazione:	Non luminoso
Conservazione:	Buono

Lung.:	130,00	Alt.:	230,00	Prof.:	10,00	H marg. inf.:	40,00
--------	--------	-------	--------	--------	-------	---------------	-------

DIMENSIONI IMPIANTO	130,00	230,00	10,00	40,00
----------------------------	--------	--------	-------	-------

DISTANZE	Prima	Dopo
-----------------	-------	------

Segnali di pericolo:

Segnali di indic.:

Semafori:

Intersezioni: 30,50

Gallerie:

Altri impianti (temp.):

COLLOCAZIONE

curva isola spartitraffico parapetto

aderenza cavalcavia FS

Descrizione: Cartello associato a pensilina 4612

Rif. planimetria: 16

Note:

Ubicazione:	Via Darsena
Categoria:	Impianto pubblicitario di servizio
Utilizzo:	Affissione diretta
Orientamento:	Ortagonale
Illuminazione:	Non luminoso
Conservazione:	Buono

Lung.:	130,00	Alt.:	230,00	Prof.:	10,00	H marg. inf.:	40,00
--------	--------	-------	--------	--------	-------	---------------	-------

DIMENSIONI IMPIANTO	130,00	230,00	10,00	40,00
----------------------------	--------	--------	-------	-------

DISTANZE	Prima	Dopo
-----------------	-------	------

Segnali di pericolo:

Segnali di indic.:

Semafori:

Intersezioni:

Gallerie:

Altri impianti (temp.):

COLLOCAZIONE

curva isola spartitraffico parapetto

aderenza cavalcavia FS

Descrizione: Cartello associato a pensilina 4611

Rif. planimetria: 16

Note:

N. ubicazione:	1726
N. elementi:	1
Tipo strada:	E
Zona PGI:	A2
Marg. carreggiata:	0,60
Edifici/Recinzioni:	

Lungh.:	120,00	Alt.:	180,00	Spazi:	2	Totale mq	4,32
---------	--------	-------	--------	--------	---	-----------	------

DIMENSIONI SPAZIO	120,00	180,00	2	4,32
--------------------------	--------	--------	---	------



Ubicazione:	Via Darsena
Categoria:	Impianto pubblicitario di servizio
Utilizzo:	Affissione diretta
Orientamento:	Ortagonale
Illuminazione:	Non luminoso
Conservazione:	Buono

Lung.:	130,00	Alt.:	230,00	Prof.:	10,00	H marg. inf.:	40,00
--------	--------	-------	--------	--------	-------	---------------	-------

DIMENSIONI IMPIANTO	130,00	230,00	10,00	40,00
----------------------------	--------	--------	-------	-------

DISTANZE	Prima	Dopo
-----------------	-------	------

Segnali di pericolo:

Segnali di indic.:

Semafori:

Intersezioni: 30,50

Gallerie:

Altri impianti (temp.):

COLLOCAZIONE

curva isola spartitraffico parapetto

aderenza cavalcavia FS

Descrizione: Cartello associato a pensilina 4612

Rif. planimetria: 16

Note:

Ubicazione:	Via Darsena
Categoria:	Impianto pubblicitario di servizio
Utilizzo:	Affissione diretta
Orientamento:	Ortagonale
Illuminazione:	Non luminoso
Conservazione:	Buono

Lung.:	130,00	Alt.:	230,00	Prof.:	10,00	H marg. inf.:	40,00
--------	--------	-------	--------	--------	-------	---------------	-------

DIMENSIONI IMPIANTO	130,00	230,00	10,00	40,00
----------------------------	--------	--------	-------	-------

DISTANZE	Prima	Dopo
-----------------	-------	------

Segnali di pericolo:

Segnali di indic.:

Semafori:

Intersezioni:

Gallerie:

Altri impianti (temp.):

COLLOCAZIONE

curva isola spartitraffico parapetto

aderenza cavalcavia FS

Descrizione: Cartello associato a pensilina 4611

Rif. planimetria: 16

Note:

N. ubicazione:	1727
N. elementi:	1
Tipo strada:	E
Zona PGI:	A3
Marg. carreggiata:	0,50
Edifici/Recinzioni:	

Lungh.:	120,00	Alt.:	180,00	Spazi:	2	Totale mq	4,32
---------	--------	-------	--------	--------	---	-----------	------

DIMENSIONI SPAZIO	120,00	180,00	2	4,32
--------------------------	--------	--------	---	------



Ubicazione:	Via Darsena
Categoria:	Impianto pubblicitario di servizio
Utilizzo:	Affissione diretta
Orientamento:	Ortagonale
Illuminazione:	Non luminoso
Conservazione:	Buono

Lung.:	130,00	Alt.:	230,00	Prof.:	10,00	H marg. inf.:	40,00
--------	--------	-------	--------	--------	-------	---------------	-------

DIMENSIONI IMPIANTO	130,00	230,00	10,00	40,00
----------------------------	--------	--------	-------	-------

DISTANZE	Prima	Dopo
-----------------	-------	------

Segnali di pericolo:

Segnali di indic.:

Semafori:

Intersezioni:

Gallerie:

Altri impianti (temp.):

COLLOCAZIONE

curva isola spartitraffico parapetto

aderenza cavalcavia FS

Descrizione: Cartello associato a pensilina 4611

Rif. planimetria: 16

Note:

Ubicazione:	Via Darsena
Categoria:	Impianto pubblicitario di servizio
Utilizzo:	Affissione diretta
Orientamento:	Ortagonale
Illuminazione:	Non luminoso
Conservazione:	Buono

Lung.:	130,00	Alt.:	230,00	Prof.:	10,00	H marg. inf.:	40,00
--------	--------	-------	--------	--------	-------	---------------	-------

DIMENSIONI IMPIANTO	130,00	230,00	10,00	40,00
----------------------------	--------	--------	-------	-------

DISTANZE	Prima	Dopo
-----------------	-------	------

Segnali di pericolo:

Segnali di indic.:

Semafori:

Intersezioni:

Gallerie:

Altri impianti (temp.):

COLLOCAZIONE

curva isola spartitraffico parapetto

aderenza cavalcavia FS

Descrizione: Cartello associato a pensilina 4611

Rif. planimetria: 16

Note:

Ubicazione:	Via Darsena		
Categoria:	Impianto pubblicitario di servizio		
Utilizzo:	Affissione diretta		
Orientamento:	Ortagonale		
Illuminazione:	Non luminoso		
Conservazione:	Buono		
Lung.:	Alt.:	Prof.:	H marg. inf.:

DIMENSIONI IMPIANTO	130,00	230,00	10,00	40,00
----------------------------	--------	--------	-------	-------

DISTANZE	Prima	Dopo
-----------------	-------	------

Segnali di pericolo:		
Segnali di indic.:		
Semafori:		
Intersezioni:		
Gallerie:		
Altri impianti (temp.):	<input type="checkbox"/>	<input type="checkbox"/>

COLLOCAZIONE

<input type="checkbox"/> curva	<input type="checkbox"/> isola spartitraffico	<input type="checkbox"/> parapetto
<input type="checkbox"/> aderenza	<input type="checkbox"/> cavalcavia	<input type="checkbox"/> FS

Descrizione:	Cartello associato a pensilina 4610
Rif. planimetria:	16

Note:

Ubicazione:	Via Salvador Allende		
Categoria:	Impianto pubblicitario di servizio		
Utilizzo:	Affissione diretta		
Orientamento:	Ortagonale		
Illuminazione:	Non luminoso		
Conservazione:	Buono		
Lung.:	Alt.:	Prof.:	H marg. inf.:

DIMENSIONI IMPIANTO	130,00	230,00	10,00	40,00
----------------------------	--------	--------	-------	-------

DISTANZE	Prima	Dopo
-----------------	-------	------

Segnali di pericolo:		
Segnali di indic.:		
Semafori:		
Intersezioni:		
Gallerie:		
Altri impianti (temp.):	<input type="checkbox"/>	<input type="checkbox"/>

COLLOCAZIONE

<input type="checkbox"/> curva	<input type="checkbox"/> isola spartitraffico	<input type="checkbox"/> parapetto
<input type="checkbox"/> aderenza	<input type="checkbox"/> cavalcavia	<input type="checkbox"/> FS

Descrizione:	Cartello associato a pensilina 4603
Rif. planimetria:	12

Note:

Ubicazione:	Via Argine Ducale		
Categoria:	Impianto pubblicitario di servizio		
Utilizzo:	Affissione diretta		
Orientamento:	Ortagonale		
Illuminazione:	Non luminoso		
Conservazione:	Buono		
Lung.:	Alt.:	Prof.:	H marg. inf.:

DIMENSIONI IMPIANTO	130,00	230,00	10,00	40,00
----------------------------	--------	--------	-------	-------

DISTANZE	Prima	Dopo
-----------------	-------	------

Segnali di pericolo:		
Segnali di indic.:		
Semafori:		
Intersezioni:	9,98	
Gallerie:		
Altri impianti (temp.):	<input type="checkbox"/>	<input type="checkbox"/>

COLLOCAZIONE

<input type="checkbox"/> curva	<input type="checkbox"/> isola spartitraffico	<input type="checkbox"/> parapetto
<input type="checkbox"/> aderenza	<input type="checkbox"/> cavalcavia	<input type="checkbox"/> FS

Descrizione:	Cartello associato a pensilina 4602
Rif. planimetria:	16

Note:

N. ubicazione:	1728
N. elementi:	1
Tipo strada:	E
Zona PGI:	A3
Marg. carreggiata:	0,60
Edifici/Recinzioni:	

Lungh.:	Alt.:	Spazi:	Totale mq
DIMENSIONI SPAZIO	120,00	180,00	2 4,32



N. ubicazione:	1729
N. elementi:	1
Tipo strada:	E
Zona PGI:	A3
Marg. carreggiata:	0,80
Edifici/Recinzioni:	

Lungh.:	Alt.:	Spazi:	Totale mq
DIMENSIONI SPAZIO	120,00	180,00	2 4,32



N. ubicazione:	1730
N. elementi:	1
Tipo strada:	E
Zona PGI:	A3
Marg. carreggiata:	1,50
Edifici/Recinzioni:	

Lungh.:	Alt.:	Spazi:	Totale mq
DIMENSIONI SPAZIO	120,00	180,00	2 4,32



Ubicazione: Via Bologna
 Categoria: Impianto pubblicitario di servizio
 Utilizzo: Affissione diretta
 Orientamento: Ortogonale
 Illuminazione: Non luminoso
 Conservazione: Buono

Lung.: 130,00 Alt.: 230,00 Prof.: 10,00 H marg. inf.: 40,00

DIMENSIONI IMPIANTO Lung.: 130,00 Alt.: 230,00 Prof.: 10,00 H marg. inf.: 40,00

DISTANZE Prima Dopo

Segnali di pericolo:

Segnali di indic.:

Semafori:

Intersezioni: 26,62

Gallerie:

Altri impianti (temp.):

COLLOCAZIONE

curva isola spartitraffico parapetto

aderenza cavalcavia FS

Descrizione: Cartello associato a pensilina 4600

Rif. planimetria: 24

Note:

Ubicazione: Via Gaetano Pesci
 Categoria: Impianto pubblicitario di servizio
 Utilizzo: Affissione diretta
 Orientamento: Ortogonale
 Illuminazione: Non luminoso
 Conservazione: Buono

Lung.: 130,00 Alt.: 230,00 Prof.: 10,00 H marg. inf.: 40,00

DIMENSIONI IMPIANTO Lung.: 130,00 Alt.: 230,00 Prof.: 10,00 H marg. inf.: 40,00

DISTANZE Prima Dopo

Segnali di pericolo:

Segnali di indic.:

Semafori:

Intersezioni: 17,80

Gallerie:

Altri impianti (temp.):

COLLOCAZIONE

curva isola spartitraffico parapetto

aderenza cavalcavia FS

Descrizione: Cartello associato a pensilina 4574

Rif. planimetria: 24

Note:

Ubicazione: Via Modena
 Categoria: Impianto pubblicitario di servizio
 Utilizzo: Affissione diretta
 Orientamento: Ortogonale
 Illuminazione: Non luminoso
 Conservazione: Buono

Lung.: 130,00 Alt.: 230,00 Prof.: 10,00 H marg. inf.: 40,00

DIMENSIONI IMPIANTO Lung.: 130,00 Alt.: 230,00 Prof.: 10,00 H marg. inf.: 40,00

DISTANZE Prima Dopo

Segnali di pericolo:

Segnali di indic.:

Semafori:

Intersezioni:

Gallerie:

Altri impianti (temp.):

COLLOCAZIONE

curva isola spartitraffico parapetto

aderenza cavalcavia FS

Descrizione: Cartello associato a pensilina 4573

Rif. planimetria: 6

Note: Esterna perimetro cent

N. ubicazione: **1731**

N. elementi: 1
 Tipo strada: E
 Zona PGI: A3
 Marg. carreggiata: 1,20
 Edifici/Recinzioni:

Lungh.: 120,00 Alt.: 180,00 Spazi: 2 Totale mq 4,32



N. ubicazione: **1732**

N. elementi: 1
 Tipo strada: E
 Zona PGI: A3
 Marg. carreggiata: 0,80
 Edifici/Recinzioni:

Lungh.: 120,00 Alt.: 180,00 Spazi: 2 Totale mq 4,32

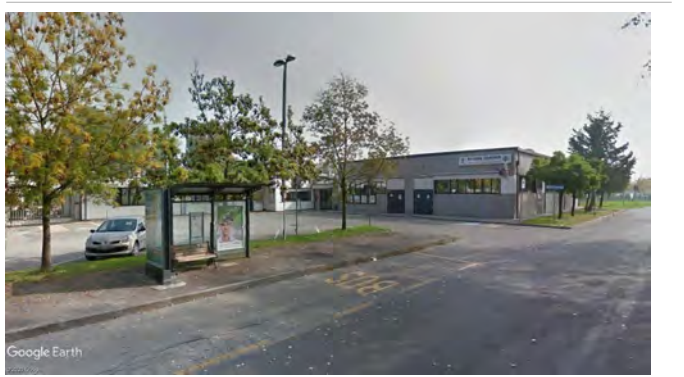

N. ubicazione: **1733**

N. elementi: 1
 Tipo strada: E
 Zona PGI: B
 Marg. carreggiata: 0,50
 Edifici/Recinzioni:

Lungh.: 120,00 Alt.: 180,00 Spazi: 2 Totale mq 4,32



Ubicazione: Via Modena
 Categoria: Impianto pubblicitario di servizio
 Utilizzo: Affissione diretta
 Orientamento: Ortogonale
 Illuminazione: Non luminoso
 Conservazione: Buono

Lung.: 130,00 Alt.: 230,00 Prof.: 10,00 H marg. inf.: 40,00

DIMENSIONI IMPIANTO Lung.: 130,00 Alt.: 230,00 Prof.: 10,00 H marg. inf.: 40,00

DISTANZE Prima Dopo

Segnali di pericolo:

Segnali di indic.:

Semafori:

Intersezioni: 23,30

Gallerie:

Altri impianti (temp.):

COLLOCAZIONE

curva isola spartitraffico parapetto

aderenza cavalcavia FS

Descrizione: Cartello associato a pensilina 4570

Rif. planimetria: 6

Note: Esterna perimetro cent

Ubicazione: Via Modena

Categoria: Impianto pubblicitario di servizio

Utilizzo: Affissione diretta

Orientamento: Ortogonale

Illuminazione: Non luminoso

Conservazione: Buono

Lung.: 130,00 Alt.: 230,00 Prof.: 10,00 H marg. inf.: 40,00

DIMENSIONI IMPIANTO Lung.: 130,00 Alt.: 230,00 Prof.: 10,00 H marg. inf.: 40,00

DISTANZE Prima Dopo

Segnali di pericolo:

Segnali di indic.:

Semafori:

Intersezioni: 24,69

Gallerie:

Altri impianti (temp.):

COLLOCAZIONE

curva isola spartitraffico parapetto

aderenza cavalcavia FS

Descrizione: Cartello associato a pensilina 4566

Rif. planimetria: 6

Note: Esterna perimetro cent

Ubicazione: Via Comacchio

Categoria: Impianto pubblicitario di servizio

Utilizzo: Affissione diretta

Orientamento: Ortogonale

Illuminazione: Non luminoso

Conservazione: Buono

Lung.: 130,00 Alt.: 230,00 Prof.: 10,00 H marg. inf.: 40,00

DIMENSIONI IMPIANTO Lung.: 130,00 Alt.: 230,00 Prof.: 10,00 H marg. inf.: 40,00

DISTANZE Prima Dopo

Segnali di pericolo: 7,50

Segnali di indic.:

Semafori:

Intersezioni: 11,40

Gallerie:

Altri impianti (temp.):

COLLOCAZIONE

curva isola spartitraffico parapetto

aderenza cavalcavia FS

Descrizione: Cartello associato a pensilina 4565

Rif. planimetria: 25

Note:

N. ubicazione: 1734
 N. elementi: 1
 Tipo strada: E
 Zona PGI: B
 Marg. carreggiata: 0,50
 Edifici/Recinzioni:

Lungh.: 120,00 Alt.: 180,00 Spazi: 2 Totale mq 4,32



N. ubicazione: 1735
 N. elementi: 1
 Tipo strada: E
 Zona PGI: B
 Marg. carreggiata: 0,60
 Edifici/Recinzioni:

Lungh.: 120,00 Alt.: 180,00 Spazi: 2 Totale mq 4,32



N. ubicazione: 1736
 N. elementi: 1
 Tipo strada: E
 Zona PGI: A3
 Marg. carreggiata: 1,10
 Edifici/Recinzioni:

Lungh.: 120,00 Alt.: 180,00 Spazi: 2 Totale mq 4,32



Ubicazione:	Via Comacchio		
Categoria:	Impianto pubblicitario di servizio		
Utilizzo:	Affissione diretta		
Orientamento:	Ortagonale		
Illuminazione:	Non luminoso		
Conservazione:	Buono		
Lung.:	Alt.:	Prof.:	H marg. inf.:

DIMENSIONI IMPIANTO	130,00	230,00	10,00	40,00
----------------------------	--------	--------	-------	-------

DISTANZE	Prima	Dopo
-----------------	-------	------

Segnali di pericolo:		
Segnali di indic.:		
Semafori:		
Intersezioni:	13,64	
Gallerie:		
Altri impianti (temp.):	<input type="checkbox"/>	<input type="checkbox"/>

COLLOCAZIONE

<input type="checkbox"/> curva	<input type="checkbox"/> isola spartitraffico	<input type="checkbox"/> parapetto
<input type="checkbox"/> aderenza	<input type="checkbox"/> cavalcavia	<input type="checkbox"/> FS

Descrizione:	Cartello associato a pensilina 4564
--------------	-------------------------------------

Rif. planimetria:	25
-------------------	----

Note:

Ubicazione:	Via Pontegradella		
Categoria:	Impianto pubblicitario di servizio		
Utilizzo:	Affissione diretta		
Orientamento:	Parallelo		
Illuminazione:	Non luminoso		
Conservazione:	Buono		
Lung.:	Alt.:	Prof.:	H marg. inf.:

DIMENSIONI IMPIANTO	130,00	230,00	10,00	40,00
----------------------------	--------	--------	-------	-------

DISTANZE	Prima	Dopo
-----------------	-------	------

Segnali di pericolo:		
Segnali di indic.:		
Semafori:		
Intersezioni:	15,18	
Gallerie:		
Altri impianti (temp.):	<input type="checkbox"/>	<input type="checkbox"/>

COLLOCAZIONE

<input type="checkbox"/> curva	<input type="checkbox"/> isola spartitraffico	<input type="checkbox"/> parapetto
<input type="checkbox"/> aderenza	<input type="checkbox"/> cavalcavia	<input type="checkbox"/> FS

Descrizione:	Cartello associato a pensilina 4558
--------------	-------------------------------------

Rif. planimetria:	17
-------------------	----

Note:

Ubicazione:	Via Pontegradella		
Categoria:	Impianto pubblicitario di servizio		
Utilizzo:	Affissione diretta		
Orientamento:	Ortagonale		
Illuminazione:	Non luminoso		
Conservazione:	Buono		
Lung.:	Alt.:	Prof.:	H marg. inf.:

DIMENSIONI IMPIANTO	130,00	230,00	10,00	40,00
----------------------------	--------	--------	-------	-------

DISTANZE	Prima	Dopo
-----------------	-------	------

Segnali di pericolo:		
Segnali di indic.:		
Semafori:		
Intersezioni:	7,70	
Gallerie:		
Altri impianti (temp.):	<input type="checkbox"/>	<input type="checkbox"/>

COLLOCAZIONE

<input type="checkbox"/> curva	<input type="checkbox"/> isola spartitraffico	<input type="checkbox"/> parapetto
<input type="checkbox"/> aderenza	<input type="checkbox"/> cavalcavia	<input type="checkbox"/> FS

Descrizione:	Cartello associato a pensilina 4556
--------------	-------------------------------------

Rif. planimetria:	17
-------------------	----

Note:

Note:

Note:

N. ubicazione:	1737
N. elementi:	1
Tipo strada:	E
Zona PGI:	A3
Marg. carreggiata:	1,30
Edifici/Recinzioni:	

Lungh.:	Alt.:	Spazi:	Totale mq
---------	-------	--------	-----------

DIMENSIONI SPAZIO	120,00	180,00	2	4,32
--------------------------	--------	--------	---	------



N. ubicazione:	1738
N. elementi:	1
Tipo strada:	E
Zona PGI:	A3
Marg. carreggiata:	1,20
Edifici/Recinzioni:	

Lungh.:	Alt.:	Spazi:	Totale mq
---------	-------	--------	-----------

DIMENSIONI SPAZIO	120,00	180,00	2	4,32
--------------------------	--------	--------	---	------

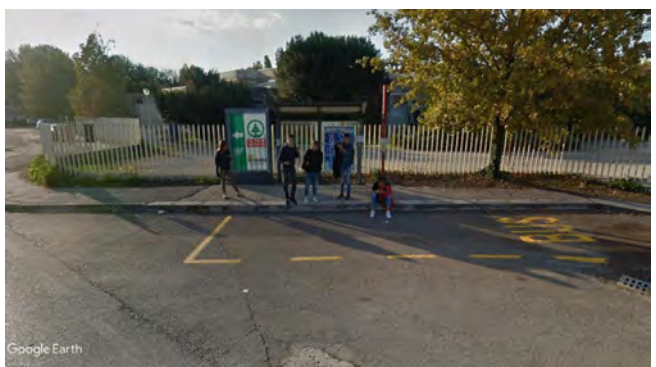

N. ubicazione:	1739
N. elementi:	1
Tipo strada:	E
Zona PGI:	A3
Marg. carreggiata:	1,40
Edifici/Recinzioni:	

Lungh.:	Alt.:	Spazi:	Totale mq
---------	-------	--------	-----------

DIMENSIONI SPAZIO	120,00	180,00	2	4,32
--------------------------	--------	--------	---	------



Ubicazione:	Via Pomposa		
Categoria:	Impianto pubblicitario di servizio		
Utilizzo:	Affissione diretta		
Orientamento:	Ortagonale		
Illuminazione:	Non luminoso		
Conservazione:	Buono		
Lung.:	Alt.:	Prof.:	H marg. inf.:

DIMENSIONI IMPIANTO	130,00	230,00	10,00	40,00
----------------------------	--------	--------	-------	-------

DISTANZE	Prima	Dopo
-----------------	-------	------

Segnali di pericolo:		
Segnali di indic.:		
Semafori:		
Intersezioni:	20,50	
Gallerie:		
Altri impianti (temp.):	<input type="checkbox"/>	<input type="checkbox"/>

COLLOCAZIONE

<input type="checkbox"/> curva	<input type="checkbox"/> isola spartitraffico	<input type="checkbox"/> parapetto
<input type="checkbox"/> aderenza	<input type="checkbox"/> cavalcavia	<input type="checkbox"/> FS

Descrizione: Cartello associato a pensilina 4552

Rif. planimetria: 17

Note:

Ubicazione:	Via Pomposa		
Categoria:	Impianto pubblicitario di servizio		
Utilizzo:	Affissione diretta		
Orientamento:	Ortagonale		
Illuminazione:	Non luminoso		
Conservazione:	Buono		
Lung.:	Alt.:	Prof.:	H marg. inf.:

DIMENSIONI IMPIANTO	130,00	230,00	10,00	40,00
----------------------------	--------	--------	-------	-------

DISTANZE	Prima	Dopo
-----------------	-------	------

Segnali di pericolo:		
Segnali di indic.:		
Semafori:		
Intersezioni:	8,06	
Gallerie:		
Altri impianti (temp.):	<input type="checkbox"/>	<input type="checkbox"/>

COLLOCAZIONE

<input type="checkbox"/> curva	<input type="checkbox"/> isola spartitraffico	<input type="checkbox"/> parapetto
<input type="checkbox"/> aderenza	<input type="checkbox"/> cavalcavia	<input type="checkbox"/> FS

Descrizione: Cartello associato a pensilina 4551

Rif. planimetria: 17

Note:

Ubicazione:	Via John Fitzgerald Kennedy		
Categoria:	Impianto pubblicitario di servizio		
Utilizzo:	Affissione diretta		
Orientamento:	Ortagonale		
Illuminazione:	Non luminoso		
Conservazione:	Buono		
Lung.:	Alt.:	Prof.:	H marg. inf.:

DIMENSIONI IMPIANTO	130,00	230,00	10,00	40,00
----------------------------	--------	--------	-------	-------

DISTANZE	Prima	Dopo
-----------------	-------	------

Segnali di pericolo:		
Segnali di indic.:		
Semafori:		
Intersezioni:	9,91	
Gallerie:		
Altri impianti (temp.):	<input type="checkbox"/>	<input type="checkbox"/>

COLLOCAZIONE

<input type="checkbox"/> curva	<input type="checkbox"/> isola spartitraffico	<input type="checkbox"/> parapetto
<input type="checkbox"/> aderenza	<input type="checkbox"/> cavalcavia	<input type="checkbox"/> FS

Descrizione: Cartello associato a pensilina 4542

Rif. planimetria: 16

Note:

Note:

Note:

N. elementi:	1
Tipo strada:	E
Zona PGI:	A3
Marg. carreggiata:	4,50
Edifici/Recinzioni:	

N. ubicazione: **1740**

Lungh.:	Alt.:	Spazi:	Totale mq
120,00	180,00	2	4,32

DIMENSIONI SPAZIO	120,00	180,00	2	4,32
--------------------------	--------	--------	---	------



Ubicazione:	Via Pomposa		
Categoria:	Impianto pubblicitario di servizio		
Utilizzo:	Affissione diretta		
Orientamento:	Ortagonale		
Illuminazione:	Non luminoso		
Conservazione:	Buono		
Lung.:	Alt.:	Prof.:	H marg. inf.:

DIMENSIONI IMPIANTO	130,00	230,00	10,00	40,00
----------------------------	--------	--------	-------	-------

DISTANZE	Prima	Dopo
-----------------	-------	------

Segnali di pericolo:		
Segnali di indic.:		
Semafori:		
Intersezioni:	8,06	
Gallerie:		
Altri impianti (temp.):	<input type="checkbox"/>	<input type="checkbox"/>

COLLOCAZIONE

<input type="checkbox"/> curva	<input type="checkbox"/> isola spartitraffico	<input type="checkbox"/> parapetto
<input type="checkbox"/> aderenza	<input type="checkbox"/> cavalcavia	<input type="checkbox"/> FS

Descrizione: Cartello associato a pensilina 4551

Rif. planimetria: 17

Note:

Ubicazione:	Via John Fitzgerald Kennedy		
Categoria:	Impianto pubblicitario di servizio		
Utilizzo:	Affissione diretta		
Orientamento:	Ortagonale		
Illuminazione:	Non luminoso		
Conservazione:	Buono		
Lung.:	Alt.:	Prof.:	H marg. inf.:

DIMENSIONI IMPIANTO	130,00	230,00	10,00	40,00
----------------------------	--------	--------	-------	-------

DISTANZE	Prima	Dopo
-----------------	-------	------

Segnali di pericolo:		
Segnali di indic.:		
Semafori:		
Intersezioni:	9,91	
Gallerie:		
Altri impianti (temp.):	<input type="checkbox"/>	<input type="checkbox"/>

COLLOCAZIONE

<input type="checkbox"/> curva	<input type="checkbox"/> isola spartitraffico	<input type="checkbox"/> parapetto
<input type="checkbox"/> aderenza	<input type="checkbox"/> cavalcavia	<input type="checkbox"/> FS

Descrizione: Cartello associato a pensilina 4542

Rif. planimetria: 16

Note:

Note:

Note:

N. elementi:	1
Tipo strada:	E
Zona PGI:	A3
Marg. carreggiata:	0,70
Edifici/Recinzioni:	

N. ubicazione: **1741**

Lungh.:	Alt.:	Spazi:	Totale mq
120,00	180,00	2	4,32

DIMENSIONI SPAZIO	120,00	180,00	2	4,32
--------------------------	--------	--------	---	------

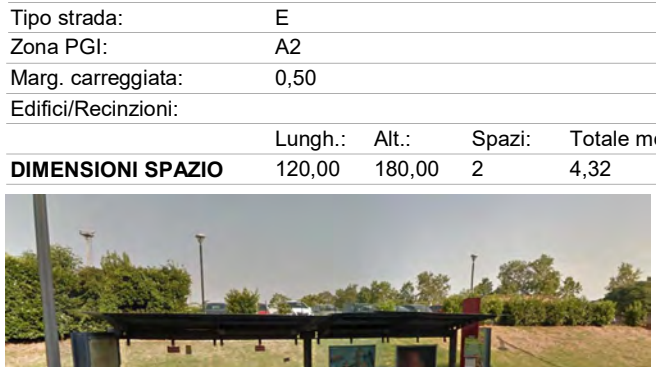

N. elementi:	1
Tipo strada:	E
Zona PGI:	A2
Marg. carreggiata:	0,50
Edifici/Recinzioni:	

N. ubicazione: **1742**

Lungh.:	Alt.:	Spazi:	Totale mq
120,00	180,00	2	4,32

DIMENSIONI SPAZIO	120,00	180,00	2	4,32
--------------------------	--------	--------	---	------

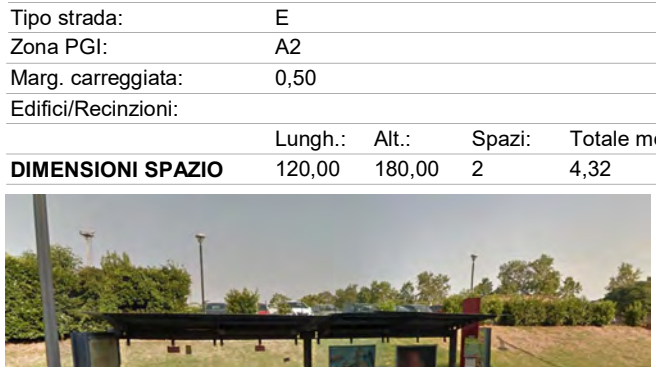

Ubicazione:	Via Bologna		
Categoria:	Impianto pubblicitario di servizio		
Utilizzo:	Affissione diretta		
Orientamento:	Ortagonale		
Illuminazione:	Non luminoso		
Conservazione:	Buono		
Lung.:	Alt.:	Prof.:	H marg. inf.:

DIMENSIONI IMPIANTO	130,00	230,00	10,00	40,00
----------------------------	--------	--------	-------	-------

DISTANZE	Prima	Dopo
-----------------	-------	------

Segnali di pericolo:		
Segnali di indic.:		
Semafori:		
Intersezioni:	16,38	
Gallerie:		
Altri impianti (temp.):	<input type="checkbox"/>	<input type="checkbox"/>

COLLOCAZIONE

<input type="checkbox"/> curva	<input type="checkbox"/> isola spartitraffico	<input type="checkbox"/> parapetto
<input type="checkbox"/> aderenza	<input type="checkbox"/> cavalcavia	<input type="checkbox"/> FS

Descrizione:	Cartello associato a pensilina 4540
--------------	-------------------------------------

Rif. planimetria:	16
-------------------	----

Note:

Ubicazione:	Via Bologna		
Categoria:	Impianto pubblicitario di servizio		
Utilizzo:	Affissione diretta		
Orientamento:	Ortagonale		
Illuminazione:	Non luminoso		
Conservazione:	Buono		
Lung.:	Alt.:	Prof.:	H marg. inf.:

DIMENSIONI IMPIANTO	130,00	230,00	10,00	40,00
----------------------------	--------	--------	-------	-------

DISTANZE	Prima	Dopo
-----------------	-------	------

Segnali di pericolo:		
Segnali di indic.:		
Semafori:		
Intersezioni:	8,44	
Gallerie:		
Altri impianti (temp.):	<input type="checkbox"/>	<input type="checkbox"/>

COLLOCAZIONE

<input type="checkbox"/> curva	<input type="checkbox"/> isola spartitraffico	<input type="checkbox"/> parapetto
<input type="checkbox"/> aderenza	<input type="checkbox"/> cavalcavia	<input type="checkbox"/> FS

Descrizione:	Cartello associato a pensilina 4538
--------------	-------------------------------------

Rif. planimetria:	16
-------------------	----

Note:

Ubicazione:	Via Bologna		
Categoria:	Impianto pubblicitario di servizio		
Utilizzo:	Affissione diretta		
Orientamento:	Ortagonale		
Illuminazione:	Non luminoso		
Conservazione:	Buono		
Lung.:	Alt.:	Prof.:	H marg. inf.:

DIMENSIONI IMPIANTO	130,00	230,00	10,00	40,00
----------------------------	--------	--------	-------	-------

DISTANZE	Prima	Dopo
-----------------	-------	------

Segnali di pericolo:		
Segnali di indic.:		
Semafori:		
Intersezioni:	24,68	
Gallerie:		
Altri impianti (temp.):	<input type="checkbox"/>	<input type="checkbox"/>

COLLOCAZIONE

<input type="checkbox"/> curva	<input type="checkbox"/> isola spartitraffico	<input type="checkbox"/> parapetto
<input type="checkbox"/> aderenza	<input type="checkbox"/> cavalcavia	<input type="checkbox"/> FS

Descrizione:	Cartello associato a pensilina 4537
--------------	-------------------------------------

Rif. planimetria:	16
-------------------	----

Note:

N. ubicazione:	1743
N. elementi:	1
Tipo strada:	E
Zona PGI:	A3
Marg. carreggiata:	0,90
Edifici/Recinzioni:	

DIMENSIONI SPAZIO	Lungh.:	Alt.:	Spazi:	Totale mq
	120,00	180,00	2	4,32



N. ubicazione:	1744
N. elementi:	1
Tipo strada:	E
Zona PGI:	A3
Marg. carreggiata:	0,50
Edifici/Recinzioni:	

DIMENSIONI SPAZIO	Lungh.:	Alt.:	Spazi:	Totale mq
	120,00	180,00	2	4,32



N. ubicazione:	1745
N. elementi:	1
Tipo strada:	E
Zona PGI:	A3
Marg. carreggiata:	0,60
Edifici/Recinzioni:	

DIMENSIONI SPAZIO	Lungh.:	Alt.:	Spazi:	Totale mq
	120,00	180,00	2	4,32



Ubicazione: Via Bologna
 Categoria: Impianto pubblicitario di servizio
 Utilizzo: Affissione diretta
 Orientamento: Ortogonale
 Illuminazione: Non luminoso
 Conservazione: Buono

Lung.: 130,00 Alt.: 230,00 Prof.: 10,00 H marg. inf.: 40,00

DIMENSIONI IMPIANTO Lung.: 130,00 Alt.: 230,00 Prof.: 10,00 H marg. inf.: 40,00

DISTANZE Prima Dopo

Segnali di pericolo:

Segnali di indic.:

Semafori:

Intersezioni: 9,92

Gallerie:

Altri impianti (temp.):

COLLOCAZIONE

curva isola spartitraffico parapetto

aderenza cavalcavia FS

Descrizione: Cartello associato a pensilina 4536

Rif. planimetria: 24

Note:

Ubicazione: Via Foro Boario
 Categoria: Impianto pubblicitario di servizio
 Utilizzo: Affissione diretta
 Orientamento: Ortogonale
 Illuminazione: Non luminoso
 Conservazione: Buono

Lung.: 130,00 Alt.: 230,00 Prof.: 10,00 H marg. inf.: 40,00

DIMENSIONI IMPIANTO Lung.: 130,00 Alt.: 230,00 Prof.: 10,00 H marg. inf.: 40,00

DISTANZE Prima Dopo

Segnali di pericolo:

Segnali di indic.:

Semafori:

Intersezioni: 10,48

Gallerie:

Altri impianti (temp.):

COLLOCAZIONE

curva isola spartitraffico parapetto

aderenza cavalcavia FS

Descrizione: Cartello associato a pensilina 4535

Rif. planimetria: 24

Note:

Ubicazione: Via Bologna
 Categoria: Impianto pubblicitario di servizio
 Utilizzo: Affissione diretta
 Orientamento: Ortogonale
 Illuminazione: Non luminoso
 Conservazione: Buono

Lung.: 130,00 Alt.: 230,00 Prof.: 10,00 H marg. inf.: 40,00

DIMENSIONI IMPIANTO Lung.: 130,00 Alt.: 230,00 Prof.: 10,00 H marg. inf.: 40,00

DISTANZE Prima Dopo

Segnali di pericolo:

Segnali di indic.:

Semafori:

Intersezioni: 11,03

Gallerie:

Altri impianti (temp.):

COLLOCAZIONE

curva isola spartitraffico parapetto

aderenza cavalcavia FS

Descrizione: Cartello associato a pensilina 4533

Rif. planimetria: 24

Note:

Note:

Note:

Note:

Note:

Note:

Note:

N. ubicazione: 1746
 N. elementi: 1
 Tipo strada: E
 Zona PGI: A3
 Marg. carreggiata: 0,50
 Edifici/Recinzioni:

Lungh.: 120,00 Alt.: 180,00 Spazi: 2 Totale mq 4,32

DIMENSIONI SPAZIO Lungh.: 120,00 Alt.: 180,00 Spazi: 2 Totale mq 4,32



N. ubicazione: 1747
 N. elementi: 1
 Tipo strada: E
 Zona PGI: A3
 Marg. carreggiata: 0,60
 Edifici/Recinzioni:

Lungh.: 120,00 Alt.: 180,00 Spazi: 2 Totale mq 4,32

DIMENSIONI SPAZIO Lungh.: 120,00 Alt.: 180,00 Spazi: 2 Totale mq 4,32



N. ubicazione: 1748
 N. elementi: 1
 Tipo strada: E
 Zona PGI: A3
 Marg. carreggiata: 1,20
 Edifici/Recinzioni:

Lungh.: 120,00 Alt.: 180,00 Spazi: 2 Totale mq 4,32

DIMENSIONI SPAZIO Lungh.: 120,00 Alt.: 180,00 Spazi: 2 Totale mq 4,32

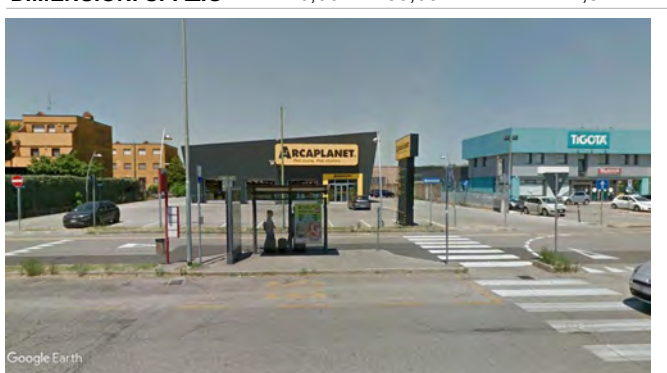

Note:

Note:

Note:

Note:

Note:

Note:

Note:

Ubicazione:	Via Bologna		
Categoria:	Impianto pubblicitario di servizio		
Utilizzo:	Affissione diretta		
Orientamento:	Ortogonale		
Illuminazione:	Non luminoso		
Conservazione:	Buono		
Lung.:	Alt.:	Prof.:	H marg. inf.:

DIMENSIONI IMPIANTO	130,00	230,00	10,00	40,00
----------------------------	--------	--------	-------	-------

DISTANZE	Prima	Dopo
-----------------	-------	------

Segnali di pericolo:		
Segnali di indic.:		
Semafori:		
Intersezioni:	9,10	
Gallerie:		
Altri impianti (temp.):	<input type="checkbox"/>	<input type="checkbox"/>

COLLOCAZIONE

<input type="checkbox"/> curva	<input type="checkbox"/> isola spartitraffico	<input type="checkbox"/> parapetto
<input type="checkbox"/> aderenza	<input type="checkbox"/> cavalcavia	<input type="checkbox"/> FS

Descrizione:	Cartello associato a pensilina 4529
--------------	-------------------------------------

Rif. planimetria:	24
-------------------	----

Note:

Ubicazione:	Via Bologna		
Categoria:	Impianto pubblicitario di servizio		
Utilizzo:	Affissione diretta		
Orientamento:	Ortogonale		
Illuminazione:	Non luminoso		
Conservazione:	Buono		
Lung.:	Alt.:	Prof.:	H marg. inf.:

DIMENSIONI IMPIANTO	130,00	230,00	10,00	40,00
----------------------------	--------	--------	-------	-------

DISTANZE	Prima	Dopo
-----------------	-------	------

Segnali di pericolo:		
Segnali di indic.:		
Semafori:		
Intersezioni:	14,52	
Gallerie:		
Altri impianti (temp.):	<input type="checkbox"/>	<input type="checkbox"/>

COLLOCAZIONE

<input type="checkbox"/> curva	<input type="checkbox"/> isola spartitraffico	<input type="checkbox"/> parapetto
<input type="checkbox"/> aderenza	<input type="checkbox"/> cavalcavia	<input type="checkbox"/> FS

Descrizione:	Cartello associato a pensilina 4528
--------------	-------------------------------------

Rif. planimetria:	24
-------------------	----

Note:

Ubicazione:	Via Pomposa		
Categoria:	Impianto pubblicitario di servizio		
Utilizzo:	Affissione diretta		
Orientamento:	Ortogonale		
Illuminazione:	Non luminoso		
Conservazione:	Buono		
Lung.:	Alt.:	Prof.:	H marg. inf.:

DIMENSIONI IMPIANTO	130,00	230,00	10,00	40,00
----------------------------	--------	--------	-------	-------

DISTANZE	Prima	Dopo
-----------------	-------	------

Segnali di pericolo:		
Segnali di indic.:		
Semafori:		
Intersezioni:	10,67	
Gallerie:		
Altri impianti (temp.):	<input type="checkbox"/>	<input type="checkbox"/>

COLLOCAZIONE

<input type="checkbox"/> curva	<input type="checkbox"/> isola spartitraffico	<input type="checkbox"/> parapetto
<input type="checkbox"/> aderenza	<input type="checkbox"/> cavalcavia	<input type="checkbox"/> FS

Descrizione:	Cartello associato a pensilina 4493
--------------	-------------------------------------

Rif. planimetria:	17
-------------------	----

Note:

N. ubicazione:	1749
N. elementi:	1
Tipo strada:	E
Zona PGI:	A3
Marg. carreggiata:	1,20
Edifici/Recinzioni:	

Lungh.:	Alt.:	Spazi:	Totale mq
DIMENSIONI SPAZIO	120,00	180,00	2 4,32



N. ubicazione:	1750
N. elementi:	1
Tipo strada:	E
Zona PGI:	A3
Marg. carreggiata:	0,50
Edifici/Recinzioni:	

Lungh.:	Alt.:	Spazi:	Totale mq
DIMENSIONI SPAZIO	120,00	180,00	2 4,32



N. ubicazione:	1751
N. elementi:	1
Tipo strada:	E
Zona PGI:	A3
Marg. carreggiata:	1,20
Edifici/Recinzioni:	

Lungh.:	Alt.:	Spazi:	Totale mq
DIMENSIONI SPAZIO	120,00	180,00	2 4,32



Ubicazione:	Via Pomposa
Categoria:	Impianto pubblicitario di servizio
Utilizzo:	Affissione diretta
Orientamento:	Ortogonale
Illuminazione:	Non luminoso
Conservazione:	Buono

Lung.:	130,00	Alt.:	230,00	Prof.:	10,00	H marg. inf.:	40,00
--------	--------	-------	--------	--------	-------	---------------	-------

DIMENSIONI IMPIANTO

DISTANZE	Prima	Dopo
-----------------	-------	------

Segnali di pericolo:

Segnali di indic.:

Semafori:

Intersezioni: 17,02

Gallerie:

 Altri impianti (temp.):
COLLOCAZIONE
 curva isola spartitraffico parapetto

 aderenza cavalcavia FS

Descrizione: Cartello associato a pensilina 4472

Rif. planimetria: 18

Note:

Ubicazione:	Via Pomposa
Categoria:	Impianto pubblicitario di servizio
Utilizzo:	Affissione diretta
Orientamento:	Ortogonale
Illuminazione:	Non luminoso
Conservazione:	Buono

Lung.:	130,00	Alt.:	230,00	Prof.:	10,00	H marg. inf.:	40,00
--------	--------	-------	--------	--------	-------	---------------	-------

DIMENSIONI IMPIANTO

DISTANZE	Prima	Dopo
-----------------	-------	------

Segnali di pericolo:

Segnali di indic.:

Semafori:

Intersezioni: 12,80

Gallerie:

 Altri impianti (temp.):
COLLOCAZIONE
 curva isola spartitraffico parapetto

 aderenza cavalcavia FS

Descrizione: Cartello associato a pensilina 4471

Rif. planimetria: 18

Note:

Ubicazione:	Via Copparo
Categoria:	Impianto pubblicitario di servizio
Utilizzo:	Affissione diretta
Orientamento:	Ortogonale
Illuminazione:	Non luminoso
Conservazione:	Buono

Lung.:	130,00	Alt.:	230,00	Prof.:	10,00	H marg. inf.:	40,00
--------	--------	-------	--------	--------	-------	---------------	-------

DIMENSIONI IMPIANTO

DISTANZE	Prima	Dopo
-----------------	-------	------

Segnali di pericolo:

Segnali di indic.:

Semafori:

Intersezioni: 10,32

Gallerie:

 Altri impianti (temp.):
COLLOCAZIONE
 curva isola spartitraffico parapetto

 aderenza cavalcavia FS

Descrizione: Cartello associato a pensilina 4446

Rif. planimetria: 13

Note:

 N. ubicazione: **1752**

N. elementi:	1
Tipo strada:	E
Zona PGI:	A3
Marg. carreggiata:	1,30
Edifici/Recinzioni:	

Lungh.:	120,00	Alt.:	180,00	Spazi:	2	Totale mq	4,32
---------	--------	-------	--------	--------	---	-----------	------

 N. ubicazione: **1753**

N. elementi:	1
Tipo strada:	E
Zona PGI:	A3
Marg. carreggiata:	0,50
Edifici/Recinzioni:	

Lungh.:	120,00	Alt.:	180,00	Spazi:	2	Totale mq	4,32
---------	--------	-------	--------	--------	---	-----------	------

 N. ubicazione: **1754**

N. elementi:	1
Tipo strada:	E
Zona PGI:	A3
Marg. carreggiata:	2,20
Edifici/Recinzioni:	

Lungh.:	120,00	Alt.:	180,00	Spazi:	2	Totale mq	4,32
---------	--------	-------	--------	--------	---	-----------	------



Ubicazione:	Via Comacchio		
Categoria:	Impianto pubblicitario di servizio		
Utilizzo:	Affissione diretta		
Orientamento:	Ortagonale		
Illuminazione:	Non luminoso		
Conservazione:	Buono		
Lung.:	Alt.:	Prof.:	H marg. inf.:

DIMENSIONI IMPIANTO	130,00	230,00	10,00	40,00
----------------------------	--------	--------	-------	-------

DISTANZE	Prima	Dopo
-----------------	-------	------

Segnali di pericolo:		
Segnali di indic.:		
Semafori:		
Intersezioni:	6,80	
Gallerie:		
Altri impianti (temp.):	<input type="checkbox"/>	<input type="checkbox"/>

COLLOCAZIONE

<input type="checkbox"/> curva	<input type="checkbox"/> isola spartitraffico	<input type="checkbox"/> parapetto
<input type="checkbox"/> aderenza	<input type="checkbox"/> cavalcavia	<input type="checkbox"/> FS

Descrizione:	Cartello associato a pensilina 4382
--------------	-------------------------------------

Rif. planimetria:	25
-------------------	----

Note:

Ubicazione:	Via Chiesa		
Categoria:	Impianto pubblicitario di servizio		
Utilizzo:	Affissione diretta		
Orientamento:	Ortagonale		
Illuminazione:	Non luminoso		
Conservazione:	Buono		
Lung.:	Alt.:	Prof.:	H marg. inf.:

DIMENSIONI IMPIANTO	130,00	230,00	10,00	40,00
----------------------------	--------	--------	-------	-------

DISTANZE	Prima	Dopo
-----------------	-------	------

Segnali di pericolo:		
Segnali di indic.:		
Semafori:		
Intersezioni:	36,85	
Gallerie:		
Altri impianti (temp.):	<input type="checkbox"/>	<input type="checkbox"/>

COLLOCAZIONE

<input type="checkbox"/> curva	<input type="checkbox"/> isola spartitraffico	<input type="checkbox"/> parapetto
<input type="checkbox"/> aderenza	<input type="checkbox"/> cavalcavia	<input type="checkbox"/> FS

Descrizione:	Cartello associato a pensilina 4351
--------------	-------------------------------------

Rif. planimetria:	36
-------------------	----

Note: Esterna perimetro cent

Ubicazione:	Viale Davide Maria Turoldo		
Categoria:	Impianto pubblicitario di servizio		
Utilizzo:	Affissione diretta		
Orientamento:	Ortagonale		
Illuminazione:	Non luminoso		
Conservazione:	Buono		
Lung.:	Alt.:	Prof.:	H marg. inf.:

DIMENSIONI IMPIANTO	130,00	230,00	10,00	40,00
----------------------------	--------	--------	-------	-------

DISTANZE	Prima	Dopo
-----------------	-------	------

Segnali di pericolo:		
Segnali di indic.:		
Semafori:		
Intersezioni:	30,28	
Gallerie:		
Altri impianti (temp.):	<input type="checkbox"/>	<input type="checkbox"/>

COLLOCAZIONE

<input type="checkbox"/> curva	<input type="checkbox"/> isola spartitraffico	<input type="checkbox"/> parapetto
<input type="checkbox"/> aderenza	<input type="checkbox"/> cavalcavia	<input type="checkbox"/> FS

Descrizione:	Cartello associato a pensilina 4326
--------------	-------------------------------------

Rif. planimetria:	13
-------------------	----

Note:

Note:

Note:

N. ubicazione:	1758
N. elementi:	1
Tipo strada:	E
Zona PGI:	A3
Marg. carreggiata:	0,50
Edifici/Recinzioni:	

Lungh.:	Alt.:	Spazi:	Totale mq
---------	-------	--------	-----------

DIMENSIONI SPAZIO	120,00	180,00	2	4,32
--------------------------	--------	--------	---	------



N. ubicazione:	1759
N. elementi:	1
Tipo strada:	E
Zona PGI:	B
Marg. carreggiata:	0,50
Edifici/Recinzioni:	

Lungh.:	Alt.:	Spazi:	Totale mq
---------	-------	--------	-----------

DIMENSIONI SPAZIO	120,00	180,00	2	4,32
--------------------------	--------	--------	---	------



N. ubicazione:	1760
N. elementi:	1
Tipo strada:	E
Zona PGI:	A3
Marg. carreggiata:	1,50
Edifici/Recinzioni:	

Lungh.:	Alt.:	Spazi:	Totale mq
---------	-------	--------	-----------

DIMENSIONI SPAZIO	120,00	180,00	2	4,32
--------------------------	--------	--------	---	------



Ubicazione:	Viale Olanda
Categoria:	Impianto pubblicitario di servizio
Utilizzo:	Affissione diretta
Orientamento:	Ortagonale
Illuminazione:	Non luminoso
Conservazione:	Buono

Lung.:	130,00	Alt.:	230,00	Prof.:	10,00	H marg. inf.:	40,00
--------	--------	-------	--------	--------	-------	---------------	-------

DIMENSIONI IMPIANTO	130,00	230,00	10,00	40,00
----------------------------	--------	--------	-------	-------

DISTANZE	Prima	Dopo
-----------------	-------	------

Segnali di pericolo:

Segnali di indic.:

Semafori:

Intersezioni: 8,52

Gallerie:

Altri impianti (temp.):

COLLOCAZIONE

curva isola spartitraffico parapetto

aderenza cavalcavia FS

Descrizione: Cartello associato a pensilina 4325

Rif. planimetria: 17

Note:

Ubicazione:	Via Modena
Categoria:	Impianto pubblicitario di servizio
Utilizzo:	Affissione diretta
Orientamento:	Ortagonale
Illuminazione:	Non luminoso
Conservazione:	Buono

Lung.:	130,00	Alt.:	230,00	Prof.:	10,00	H marg. inf.:	40,00
--------	--------	-------	--------	--------	-------	---------------	-------

DIMENSIONI IMPIANTO	130,00	230,00	10,00	40,00
----------------------------	--------	--------	-------	-------

DISTANZE	Prima	Dopo
-----------------	-------	------

Segnali di pericolo:

Segnali di indic.:

Semafori:

Intersezioni: 11,94

Gallerie:

Altri impianti (temp.):

COLLOCAZIONE

curva isola spartitraffico parapetto

aderenza cavalcavia FS

Descrizione: Cartello associato a pensilina 4320

Rif. planimetria: 11

Note:

Ubicazione:	Viale Cavour
Categoria:	Impianto pubblicitario di servizio
Utilizzo:	Affissione diretta
Orientamento:	Ortagonale
Illuminazione:	Non luminoso
Conservazione:	Buono

Lung.:	130,00	Alt.:	230,00	Prof.:	10,00	H marg. inf.:	40,00
--------	--------	-------	--------	--------	-------	---------------	-------

DIMENSIONI IMPIANTO	130,00	230,00	10,00	40,00
----------------------------	--------	--------	-------	-------

DISTANZE	Prima	Dopo
-----------------	-------	------

Segnali di pericolo:

Segnali di indic.:

Semafori:

Intersezioni: 25,63

Gallerie:

Altri impianti (temp.):

COLLOCAZIONE

curva isola spartitraffico parapetto

aderenza cavalcavia FS

Descrizione: Cartello associato a pensilina 4309

Rif. planimetria: 12

Note:

N. ubicazione: **1761**

N. elementi:	1
Tipo strada:	E
Zona PGI:	A3
Marg. carreggiata:	0,60
Edifici/Recinzioni:	

Lungh.:	120,00	Alt.:	180,00	Spazi:	2	Totale mq	4,32
---------	--------	-------	--------	--------	---	-----------	------

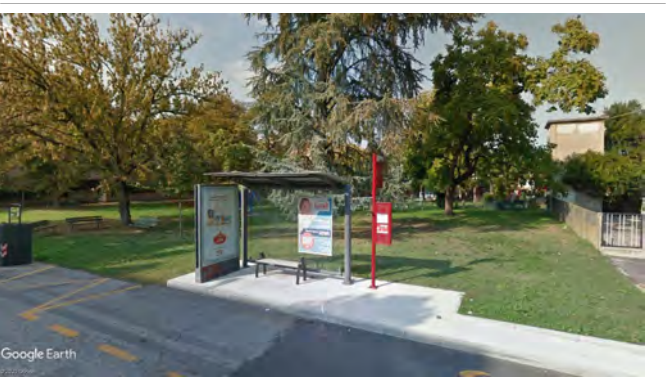

N. ubicazione: **1762**

N. elementi:	1
Tipo strada:	E
Zona PGI:	A3
Marg. carreggiata:	0,50
Edifici/Recinzioni:	

Lungh.:	120,00	Alt.:	180,00	Spazi:	2	Totale mq	4,32
---------	--------	-------	--------	--------	---	-----------	------



N. ubicazione: **1763**

N. elementi:	1
Tipo strada:	E
Zona PGI:	A2
Marg. carreggiata:	0,60
Edifici/Recinzioni:	

Lungh.:	120,00	Alt.:	180,00	Spazi:	2	Totale mq	4,32
---------	--------	-------	--------	--------	---	-----------	------

