



COMUNE DI FERRARA

Città Patrimonio dell'Umanità

Settore Opere pubbliche - patrimonio

Servizio Beni Monumentali e Patrimonio

U.O. Patrimonio ed espropri

INVITO A MANIFESTARE INTERESSE

AVVISO PUBBLICO ESPLORATIVO PER L'ACQUISIZIONE DI MANIFESTAZIONI DI INTERESSE PER LA CONCESSIONE IN USO AI FINI DELLA VALORIZZAZIONE DEL COMPLESSO IMMOBILIARE "CASA DELL'ORTOLANO", SITO NEL VALLO DELLE MURA CITTADINE, ALLA VIA BOLOGNA 1/G.

Allegato A.2

Elenco arredi ed attrezzature

(a cura dell'Unità Operativa Beni Monumentali)

Tariffa	DESIGNAZIONE dei LAVORI	DIMENSIONI				Quantità
		par.ug.	lung.	larg.	H/peso	
BAR						
1.a	<p>Bancone con doghe orizzontali in tavolame di recupero o rovere naturale spazzolato e vern. con trattamento di fissatura trasp. opaco, montate in andamento ad opera incerta/sfalsate con base posta a 90cm da piano finito lungh. 502cm (come da elaborato grafico pedana antisdruccio in PVC) illuminazione integrata mensole, con testate sagomate rivestite in piombo naturale e/o lamiera ferro calamina vern. trasp. opaco e frontale centrale, il tutto su scocche interne in truciolare idrofugo melaminico, completamente bordato in ABS. Fondi e rivestimenti in acciaio svoltato a protezione di zone umide, come lavelli, lavabicchieri, fa' ghiaccio, ecc. Zoccolatura di fondo e di finitura sotto il tavolame, in profilato a C in ferro calamina vern. trasp. opaco. Illuminazione a led 3000°k integrata nel frontale ad uso scenografia. Attrezzatura da convalidare con D.L. compresa di nr. 1 cella frigo ventilata con 2ante e 2 cassettiere doppie per bottiglie, station cocktail ad inserimento su cella, n.1 cella frigo ventilata bassa con 2 cassetti, sovrapposta con vasca espositiva ad incasso refrigerata ventilata per esposizione snack completa teca in vetro temperata con chiusura lato operatore e illuminazione a led interna. Motori remoti per maggior efficienza banco. Zona banco cassa con cassetto con chiave e nr. 1 tramoggia rifiuti. Top di lavoro in marmo sintetico con bordi lavorati e bancalina mescita in legno</p> <p><i>dim. 502x70x90</i></p>					
		1,00				1,00
1.b	<p>Retro banco (come da elaborato grafico) in nicchia P70xH90xL255cm, realizzato come sopra per zona lavaggio e caffè completa di lavello 40x40 con vasca profonda inox con miscelatore leva lunga e scivolo, vano libero per vs lavabicchieri, n. tramoggia in acciaio umido, anta lavello, vano libero per vs. fa' ghiaccio, addolcitore e tramoggia batti fondi per caffè in acciaio, vano libero per vassoi e top di lavoro in marmo sintetico</p> <p><i>a corpo</i></p>					
		1,00				1,00
1.c	<p>Bottigliera sospesa sopra il banco, tra le colonne circolari L240cm, composta da nr. 2 mensole sospese in legno rovere naturale, spazzolato e trattato a cera e corpi illuminanti a led incassati, con struttura portante in ferro calamina, ancorata a soffitto</p> <p><i>a corpo</i></p>					
		1,00				1,00
1.d	<p>Bottigliera sospesa sopra il banco, costituita da nr. 2 mensole espositive 45x255cm, in legno rovere naturale, spazzolato vern. Trasp. Opaco collegate al vano per alloggio del fancoil a soffitto ispezionabile e corpi illuminanti a led incassati</p> <p><i>a corpo</i></p>					
		1,00				1,00
1.e	<p>Sgabelli con sedile in legno di rovere naturale spazzolato e gambe in ferro n. 4</p> <p><i>cad</i></p>					
		4,00				4,00

1.g	Pedana per banco bar H12cm x P90xL502cm=mq.4,90 realizzata con sottostruttura in profilati di alluminio ad uso navale e rivestita con pannelli in multistrati idrofughi, ricoperta in PVC R10 antisdrucchiolo colore da definire <i>a corpo</i>	1,00	1,00
-----	--	------	------

RISTORANTE

2.h	Panche perimetrali da realizzare tra i muretti/mangiatoie, costruite con sedile in legno, parzialmente apribile per uso della base come contenitore/cassa panca e schienali in legno <i>cad</i>	7,00	7,00
2.l	Tavoli 80x80cm struttura in ferro calamina vern. Trasp. opaco e piano in legno rovere naturale <i>cad</i>	16,00	16,00
2.m	Sedie struttura in ferro e legno <i>cad</i>	40,00	40,00
2.n	Mobili contenitori (madie/panadore) <i>cad</i>	1,00	2,00

SALA POLIVALENTE 1° PIANO

3.p	Panche/mobiletto copri fancoil (con pannello ispezionabile con apertura a filo) a due altezze (45 E 100cm) <i>cad</i>	4,00	4,00
3.r	Sedie impilabili in legno naturale curvato ad uso convegno <i>cad</i>	35,00	35,00
3.t	arredi bagno Specchi bagno <i>cad</i>	5,00	5,00
3.u	cabina doccia quadrato a parete scorrevole in vetro. Dim. 80x80cm <i>cad</i>	1,00	1,00
3.v	spandisapone a muro con chiave tipo INDA HOTELLERIE in acciaio inox <i>cad</i>	5,00	5,00
3.w	mensola porta salviette <i>cad</i>	5,00	5,00
3.x	distributore rotolo carta igienica <i>cad</i>	5,00	5,00
3.z	Tendaggi interni oscuranti black out <i>cad</i>	4,00	4,00

EDIFICIO A _ ABITAZIONI USO RICETTIVO

4.b	mobile e appoggio zona androne ingresso con griglia per aerazione mandata e uscita fan coil e sportelli a scomparsa ed ante per mobile porta biancheria a corpo	1,00	1,00
4.c	armadio copri rack e quadri elettrici cad	2,00	2,00
4.d	poltroncine/sedia in legno massiccio di rovere con finitura naturale e seduta di corda dim. 60x54x82cm cad	2,00	2,00

COMPOSIZIONE CUCINA

4.f	Composizione cucina e Mobile copri NUOS/bollitore top lavoro in legno lamellare rovere naturale spessore 30mm Elettrodomestici inclusi: _ frigo sottopiano _ piano cottura induzione in appoggio a due fuochi _ lavello ceramica 1 vasca fronte a vista _ Rubinetto miscelatore _ microonde cad	2,00	2,00
4.g	Tavoli legno massiccio verniciato trasparente opaco a 4 gambe svasate, rettangolare/tondo cad	4,00	4,00
4.h	Sedie in legno verniciato opaco cad	14,00	14,00
4.i	Divano letto 2 posti cad	1,00	1,00
4.j	Struttura Letto in legno tipo Gellis della Sklum dim. 160x200cm compreso di rete in doghe e testiera cad	4,00	4,00
4.l	Struttura Letto tipo legno Gellis della Sklum dim. 150x200cm compreso di rete in doghe e testiera cad	1,00	1,00
4.n	comodini tondi con cassettino e gambe in legno massello cad	10,00	10,00
4.o	Armadio 2 ante battenti completo di nr. 4 ripiani interni, nr. 2 tubi appendiabiti cad	5,00	5,00

4.p	Mobile copri NUOS/bollitore e sottostante copri frigo dim. <i>cad</i>	2,00	2,00
	arredi bagno		
5.a	Specchi bagno <i>cad</i>	5,00	5,00
5.b	cabina doccia quadrato a parete scorrevole in vetro. N. 1 Dim. 80x80cm N. 2 Dim. 90x90cm apertura a raso per accesso H N. 1 Dim. 70x90cm N. 1 solo una parete larghezza Dim.155cm <i>a corpo</i>	1,00	1,00
5.c	spandisapone a muro con chiave tipo INDA HOTELLERIE in acciaio inox <i>cad</i>	2,00	2,00
5.e	Mobili bassi bagno <i>cad</i>	3,00	3,00
5.f	distributore rotolo carta igienica <i>cad</i>	6,00	6,00
6.a	Tendaggi interni oscuranti black out per zona notte completi di cassonetti e cordine <i>cad</i>	16,00	16,00
6.b	Tendaggi interni di finitura per zona bagno, giorno e notte per finestre da 100x160cm completi di fissaggi, aste ed eventuali cordine in cotone e lino finitura naturale a pacchetto <i>cad</i>	23,00	23,00

TOTALE

PIANTA PIANO TERRA E PRIMO PIANO FABBRICATO A - ABITAZIONI AD USO RICETTIVO CON TABELLA CODICI ARREDO

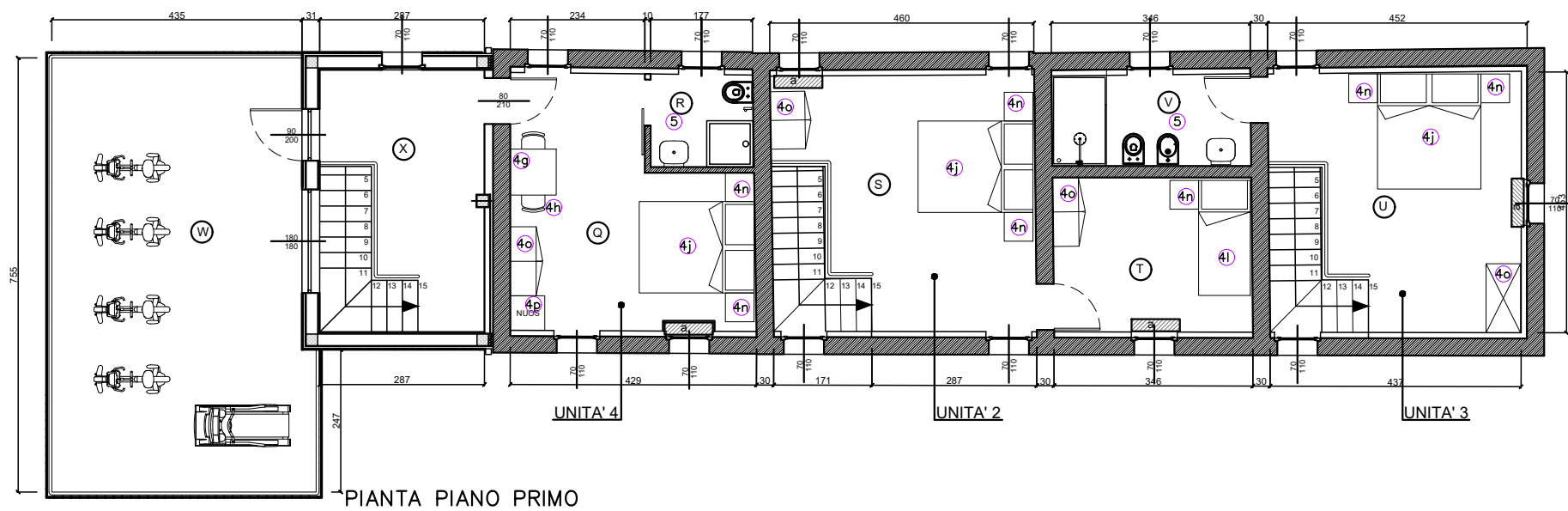
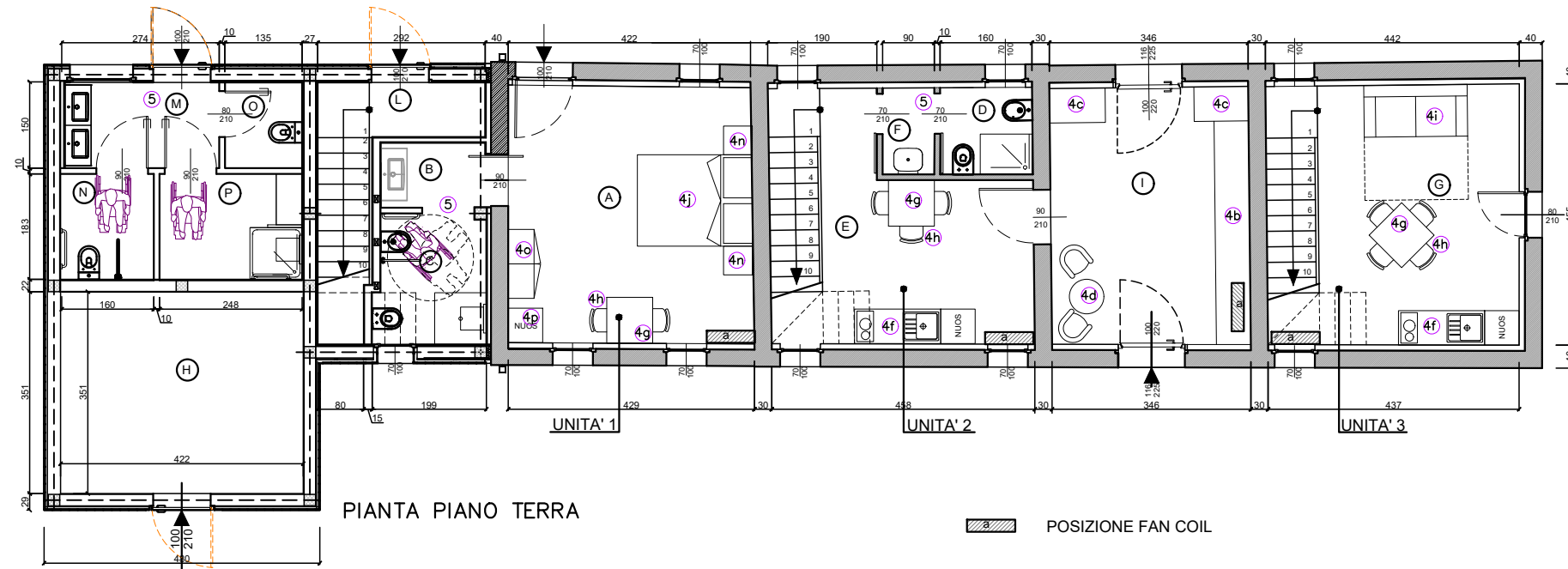

LEGENDA ATTREZZATURE FORNITE

Cod.	Q.tà	DESCRIZIONE
4b	1	Mobile e appoggio zona androne
4c	2	Armadio androne
4d	2	Poltroncine in legno
4f	2	Composizione cucina
4g	4	Tavoli in legno massiccio
4h	14	Sedie in legno
4i	1	Divano letto
4j	4	Struttura letto matrimoniale
4l	1	Struttura letto singolo
4n	11	Comodini
4o	5	Armadio 2 ante battenti
4p	2	Mobile copri NOUS
5a	5	Specchi bagno
5b	5	Cabina doccia
5c	2	Spandisapone a muro
5e	3	Mobile bassi bagno
5f	6	Distributore rotolo carta igienica
6a	16	Tendaggi oscuranti
6b	23	Tendaggi di finitura

PIANTA PIANO TERRA E PRIMO PIANO FABBRICATO B - PUNTO RISTORO LOCANDA CON TABELLA CODICI ARREDO

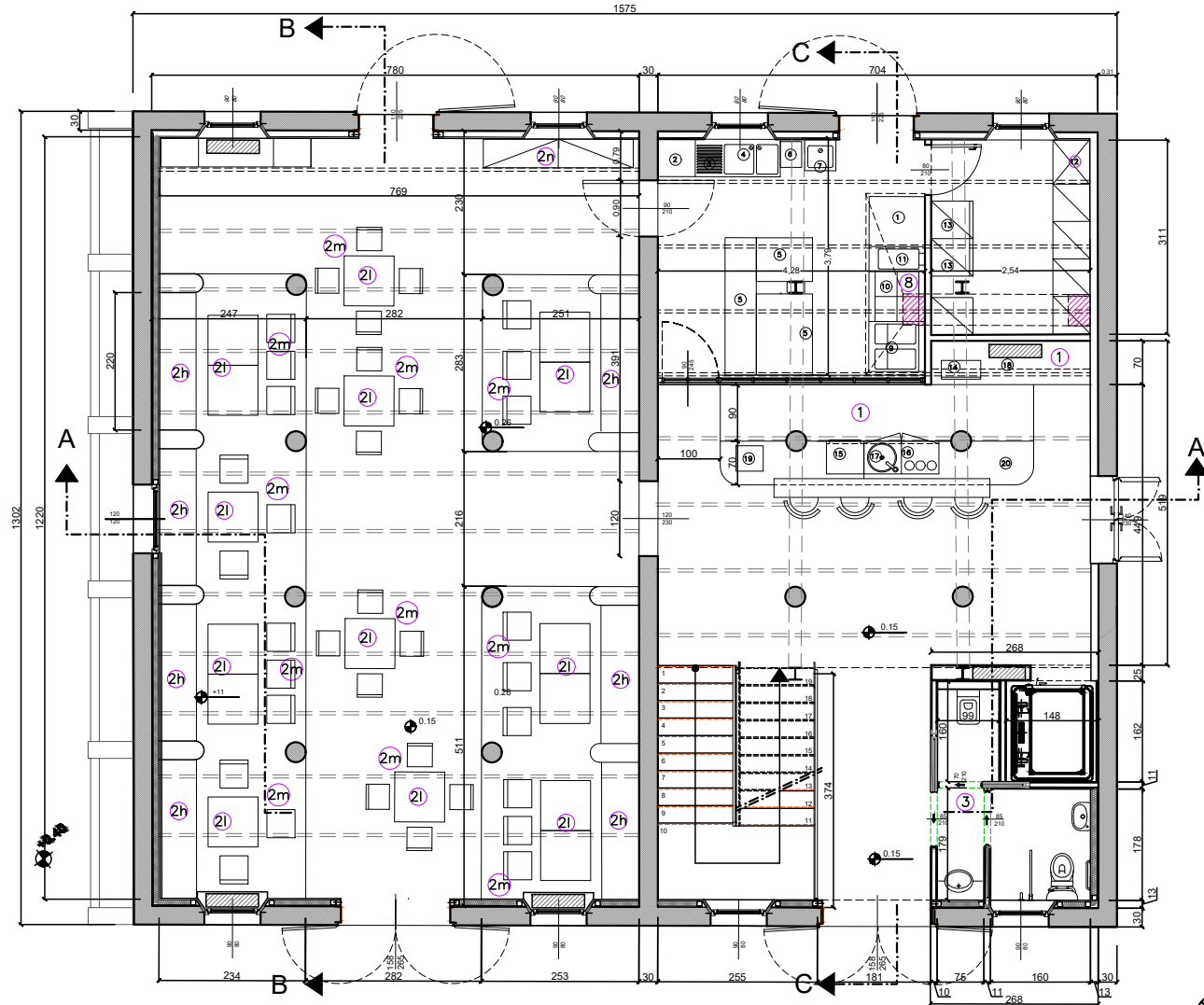

PIANTA PIANO TERRA

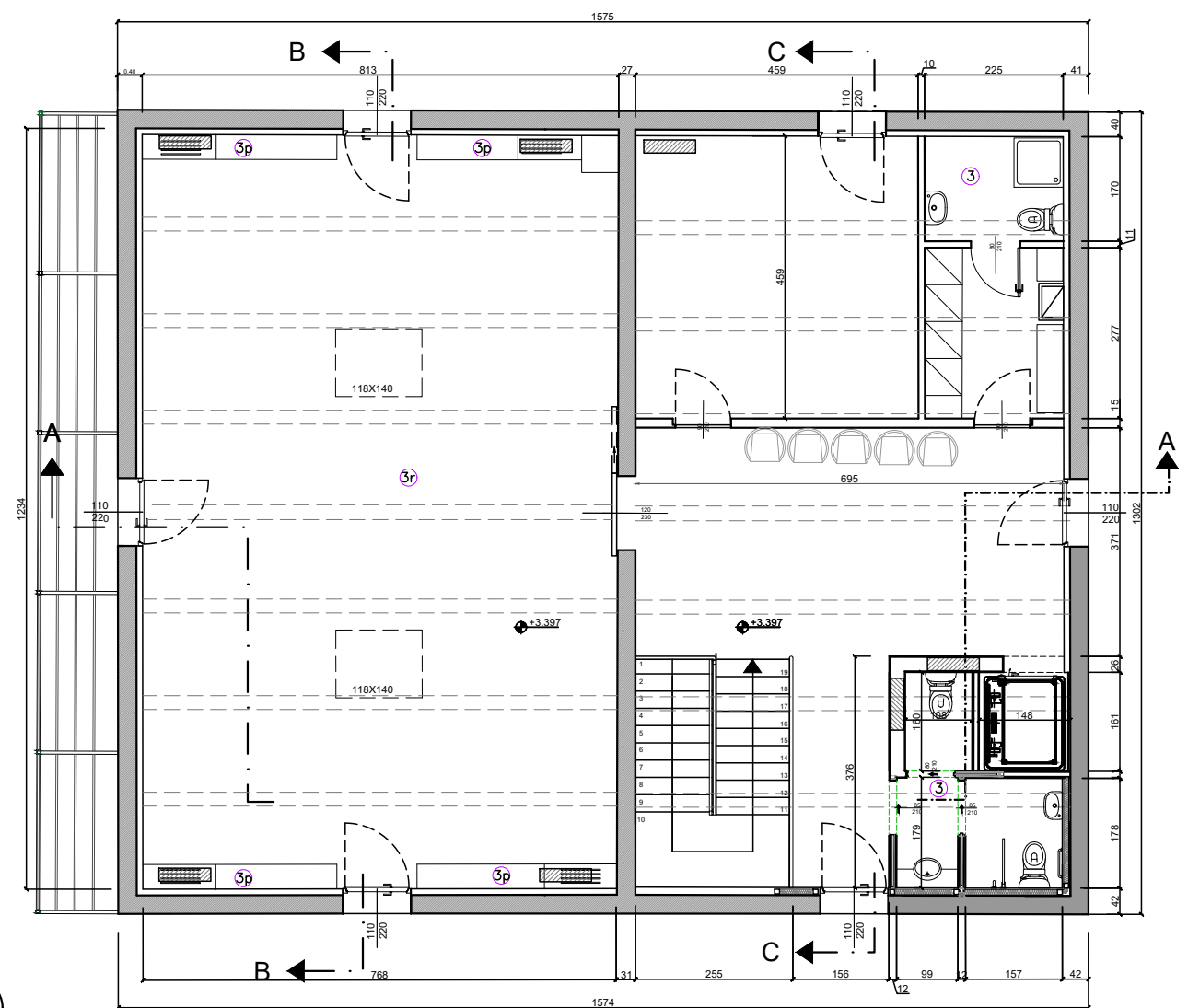

PIANTA PIANO PRIMO

LEGENDA ATTREZZATURE FORNITE

Cod.	Q.tà	DESCRIZIONE
ⓑ	1	Cappa aspirante
12	1	Caldia NUOS
1a	1	Bancone BAR
1b	1	Retro banco
1c	1	Bottigliera sospesa
1d	1	Bottigliera sospesa 2
1e	4	Sgabelli in legno
1g	1	Pedana bancone
2h	7	Panche perimetrali in legno
2l	16	Tavoli in legno
2m	36	Sedie in legno
2n	2	Panche contenitori
3p	4	Panche copri fancoil
3r	35	Sedie impilabili per convegni
3t	5	Specchi bagno
3u	1	Cabina doccia
3v	5	Dispenser sapone a muro
3w	5	Mensola porta salviette
3x	5	Distributore rotolo carta igienica
3z	4	Tendaggi interni oscuranti

LEGENDA ATTREZZATURE IPOTIZZATE NON FORNITE

N°	Q.tà	DESCRIZIONE
①	1	Forno
②	1	Appoggio e Freezer 500 litri
③	1	Gocciolatoio/freezer 500 litri
④	1	Lavello
⑤	3	Tavoli lavoro
⑥	1	Portarifiuti a pedale
⑦	1	Lavamani a pedale
⑧	1	Cuocipasta 2 vasche lt 40x2
⑨	1	Cucina 4 fuochi
⑩	1	Top con friggitrice
⑪	2	Frigorifero
⑫	1	Macchina da caffè
⑬	1	Lavastoviglie
⑭	1	Celle frigorifere
⑮	1	Lavello
⑯	1	Frigorifero
⑰	1	Cassa
⑱	1	Top