

LEGENDA

- CITTA' STORICA (ZTO A)**
- art. 19 **TS** Tessuti storici
 - art. 20 **IS** Insediamenti storici urbani con parchi privati
ISa | Ville con parco storico
ISb | Corti agricole storiche
 - art. 19 **FC** Fronti commerciali
 - art. 21 **EA** Edifici di interesse storico-architettonico (A)
1) Edificio di rilevante importanza per specifici pregi o caratteri architettonici o artistici
2) Edificio e manufatti di notevole interesse storico-architettonico
3) Altri edifici e manufatti di interesse storico-architettonico
 - art. 21 **ET** Edifici di interesse culturale e testimoniale (T)
1) Edificio e manufatti prevalentemente riconvertibili di interesse storico-culturale e testimoniale
2) Edificio privo di valore storico ma appartenenti a tessuti insediativi di interesse storico-culturale e testimoniale
 - art. 21 **IT** Edifici incongrui (I)
- CITTA' CONSOLIDATA RESIDENZIALE (ZTO B)**
- art. 22 **RUa** Tessuti urbani consolidati ad alta densità
 - art. 22 **RUb** Tessuti urbani consolidati a media densità
 - art. 22 **RUc** Tessuti urbani consolidati a bassa densità
 - art. 22 **RUp** Tessuti urbani consolidati di bordo ad alta permeabilità
 - art. 23 **RUD** Tessuti urbani dismessi, sottoutilizzati o interessati da rigenerare
Riferimento a elaborazioni "PROGETTI GUIDA"
 - art. 24 **NR** Nuclei residenziali in territorio rurale
- CITTA' CONSOLIDATA PRODUTTIVA (ZTO C)**
- art. 25 **CP** Tessuti consolidati produttivi
 - art. 26 **CS** Tessuti consolidati del Polo Chimico
 - art. 27 **CT** Tessuti consolidati terziari
- TERRITORIO RURALE (ZTO E)**
- art. 32 **RAF** Territorio agricolo fluviale
 - art. 32 **RAE** Territorio agricolo peribordo multifunzionale
 - art. 32 **RAE** Territorio agricolo esteso
- DOTAZIONI TERRITORIALI E INFRASTRUTTURE (ZTO F)**
- art. 28 **AC** Attrezzature e spazi collettivi
 - art. 29 **PA** Parco agro-urbano Bassani
 - art. 30 **EA** Dotazioni ecologiche e ambientali
 - art. 31 **IA** Infrastrutture per l'urbanizzazione degli insediamenti
 - Vincoli **VI** Viabilità e corsi d'acqua
- AMBITI DI RIGENERAZIONE URBANA**
- art. 5.6 **AR** Ambito oggetto di Piano Urbanistico Attivato (PUA) vigente
 - art. 5 **AR** Ambito di rigenerazione urbana di progetto
- AMBITI TERRITORIALI**
- art. 19 **CS** Centro Storico
 - art. 16 **UR** Territorio Urbanizzato

KEYPLAN

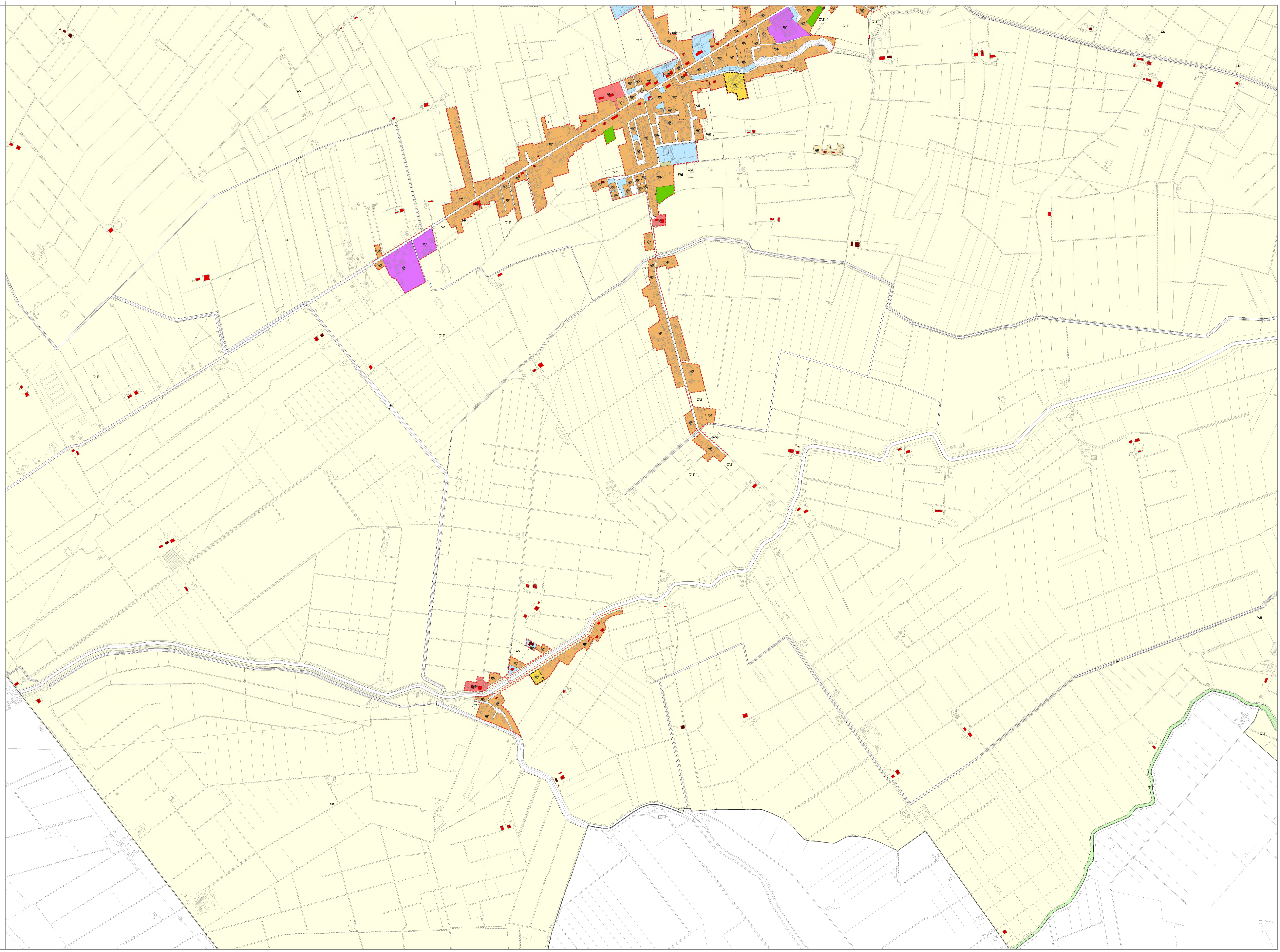
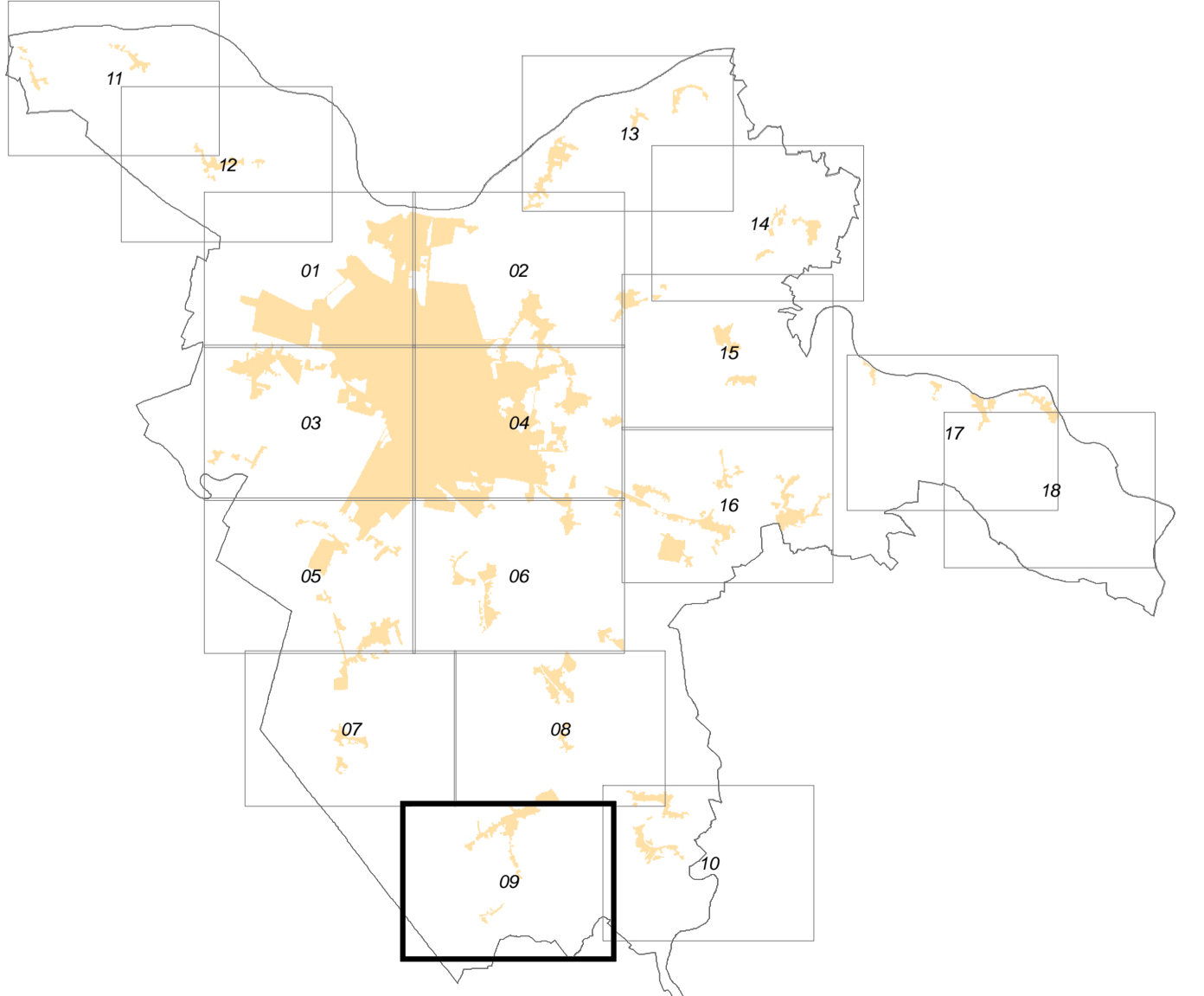

Architettura
Architettura Nigro
 Francesco Nigro

Progettazione
 Arch. Maria Salsani (Dott. S. Salsani)
 Arch. Francesco Nigro
 Arch. Maria Salsani (Dott. S. Salsani)
 Arch. Maria Salsani (Dott. S. Salsani)
 Arch. Maria Salsani (Dott. S. Salsani)
 Arch. Maria Salsani (Dott. S. Salsani)

Struttura organizzativa generale
 U.O. Direzione Urbanistica
 U.O. Direzione Urbanistica
 U.O. Direzione Urbanistica
 U.O. Direzione Urbanistica
 U.O. Direzione Urbanistica

Studio
 Arch. Fabiani
 Mod. 001

COMUNE DI FERRARA
 Piano Urbanistico Generale (PUG)
 Legge Regionale n. 24/2017
 Usi e modalità di intervento del territorio urbanizzato e rurale
 Zone significative