

TAVOLA DEI VINCOLI - TDV1

TUTELE AMBIENTALI E PAESAGGISTICHE

- 1 - Rete Natura 2000
- 2 - Aree di riequilibrio ecologico
- 3 - Oasi di protezione della fauna
- 4 - Sistema forestale e boschivo
- 5 - Invasi ed alvei di fiumi e canali principali
- 6 - Zone di tutela dei corsi d'acqua
- 7 - Zone di tutela naturalistica
- 8 - Zone di particolare interesse paesaggistico - ambientale
- 9 - Ambiti di paesaggio notevole
- 10 - Golene
- 10 - Dossi di valore storico documentale
- 11 - Elementi di interesse storico testimoniale - Strade panoramiche
- 12 - Alberi monumentali

Rete Ecologica Provinciale

- 13 - Nodo ecologico di progetto
- 14 - Aree protette
- 15 - Corridoio ecologico primario
- 16 - Corridoio ecologico secondario
- 17 - Ambiti di trasformazione territoriale

Altre tutele ambientali e

- 18 - Specchi d'acqua
- 19 - Maceri
- 20 - Alberi isolati
- 21 - Filari e siepi
- 22 - Strade di rilievo paesaggistico
- 23 - Fasce di rispetto delle strade panoramiche e di rilievo

VINCOLI PAESAGGISTICI

Altre tutelate per legge

- 24 - Fiumi e corsi d'acqua - Art 142 co 1 lett c) D.Lgs
- 25 - Boschi - Art 142 co 1 lett g) D.Lgs
- 26 - Zone di interesse archeologico - Art 142 co 1 lett m) D.Lgs
- 27 - Perimetro di esclusione - Art 142 co 2 D.Lgs

Arete vincolate con provvedimenti specifici

- 28 - Immobili ed aree di notevole interesse pubblico - Art. 136 D.Lgs

TUTELE STORICO CULTURALI E ARCHEOLOGICHE

- 29 - Elementi di interesse storico testimoniale - Strade storiche
- 30 - Elementi di interesse storico testimoniale - Idrografia storica
- 31 - Sito Unesco
- 32 - Zona tampone Sito Unesco

Beni culturali Parte II del D.Lgs 42/2004

- 33 - Immobili soggetti a tutela diretta dei beni culturali con provvedimento formale
- 34 - Immobili soggetti a tutela diretta dei beni culturali ope legis
- 35 - Immobili soggetti a tutela indiretta dei beni culturali

Arete di interesse archeologico

- 36 - Zone ed elementi di interesse archeologico-Complessi archeologici
- 37 - Zone ed elementi di interesse archeologico-Aree di accertata e rilevante consistenza archeologica
- 38 - Zone ed elementi di interesse archeologico-Aree di concentrazione di materiali archeologici

Edifici di interesse storico-architettonico, culturale, testimoniale e pertinenze

- 39 - Edifici di interesse storico-architettonico
 - 1 Edifici di rilevante importanza per specifici pregi o caratteri architettonici o artistici fuori dal TU
 - 2 Edifici e manufatti di notevole interesse storico-architettonico fuori dal TU
 - 3 Altri edifici e manufatti di interesse storico-architettonico fuori dal TU
- 40 - Edifici di interesse culturale e testimoniale
 - 1 Edifici e manufatti prevalentemente novecenteschi di interesse storico-culturale e testimoniale fuori dal TU
 - 2 Edifici privi di valore storico ma appartenenti a tessuti insediativi di interesse storico-culturale fuori dal TU
- 41 - Edifici incongrui

Altre tutele storico, culturali e archeologiche

- 90 - Negozi storici
- 42 - Ville storiche
- 43 - Corti agricole storiche
- 44 - Parchi storici
- 45 - Altri canali storici
- 46 - Aree del centro storico ad alto potenziale archeologico
- 47 - Aree del centro storico a medio potenziale archeologico

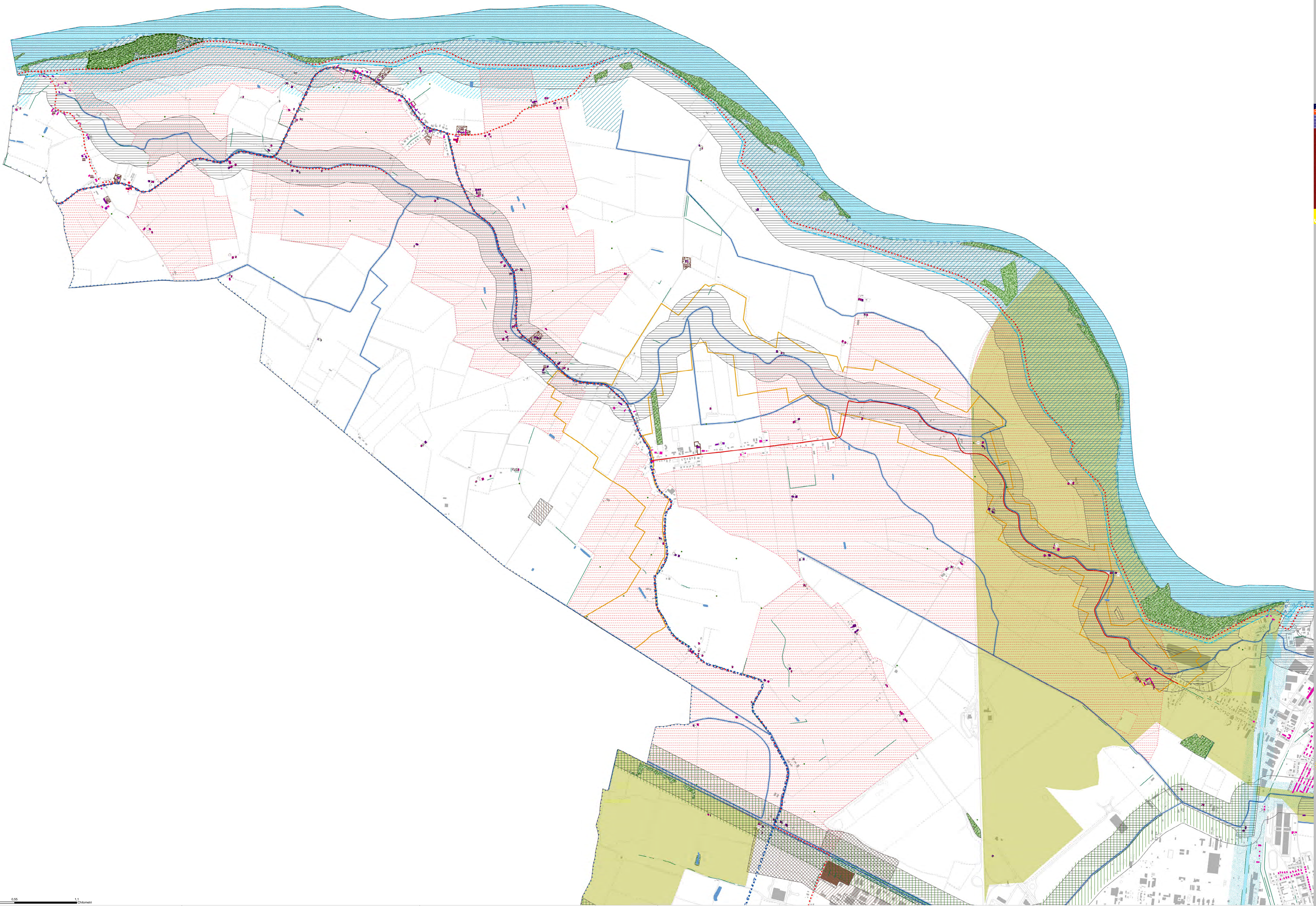
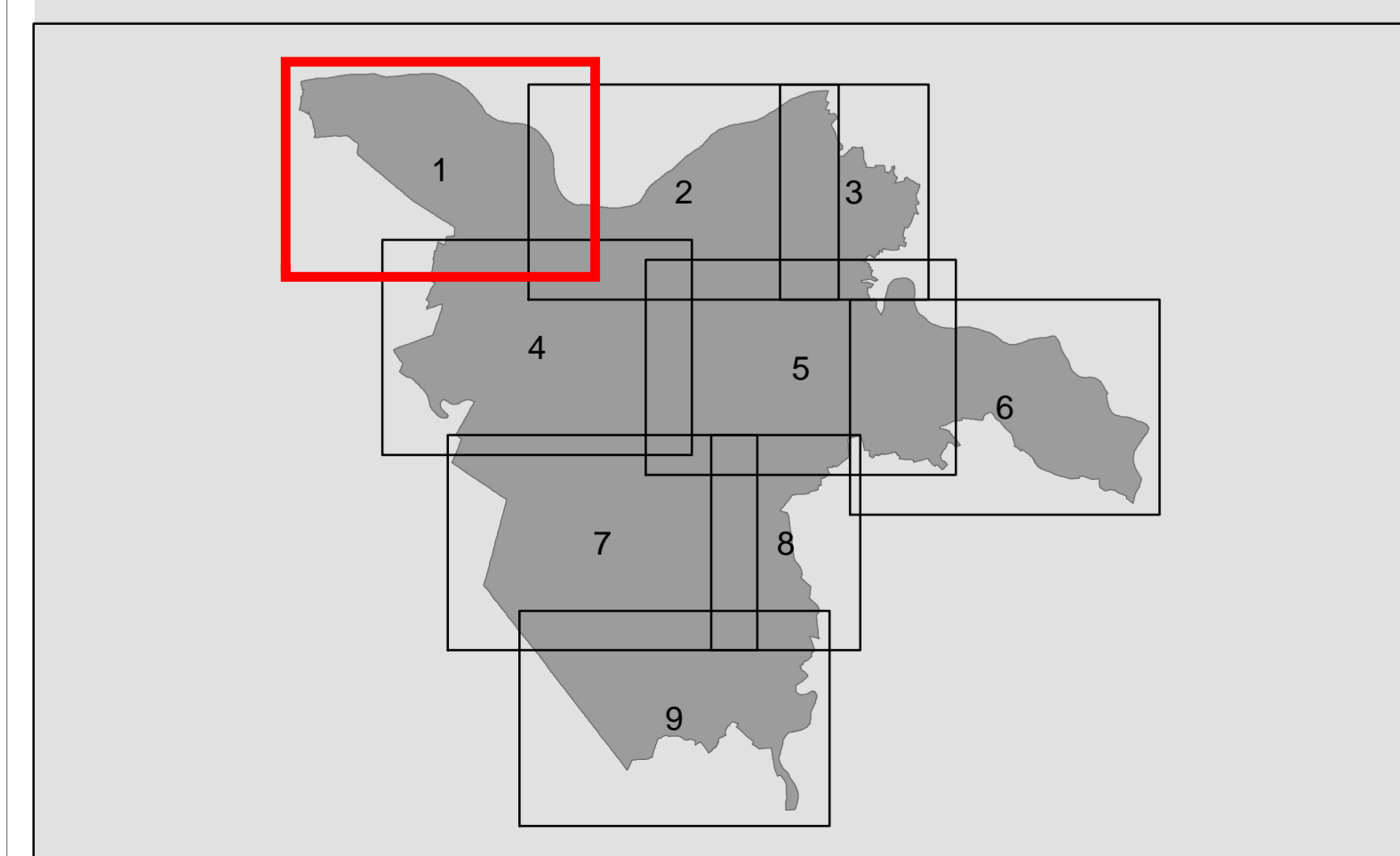

Architetto Francesco NIGRO
Valutazione ambientale
Ing. ETREMA LONERITALI (MAT) - Modigliana (RA)
Arch. GIUSEPPE GALLIARI - Forlì (FC)

ESPERTI SPECIALISTI
Arch. GIUSEPPE GALLIARI - Forlì (FC)
Arch. ANTONIO LUCCHINI (CNR della Cultura) - Forlì (FC)
Arch. ANTONIO LUCCHINI (CNR della Cultura) - Forlì (FC)
Arch. ANTONIO LUCCHINI (CNR della Cultura) - Forlì (FC)
Arch. ANTONIO LUCCHINI (CNR della Cultura) - Forlì (FC)
Arch. ANTONIO LUCCHINI (CNR della Cultura) - Forlì (FC)

PROGETTISTI
Arch. ANTONIO LUCCHINI (CNR della Cultura) - Forlì (FC)
Arch. ANTONIO LUCCHINI (CNR della Cultura) - Forlì (FC)
Arch. ANTONIO LUCCHINI (CNR della Cultura) - Forlì (FC)
Arch. ANTONIO LUCCHINI (CNR della Cultura) - Forlì (FC)
Arch. ANTONIO LUCCHINI (CNR della Cultura) - Forlì (FC)

UFFICIO DI PIANO
Arch. F. NIGRO (MAT) - Ferrara (FE)
Arch. ANTONIO LUCCHINI (CNR della Cultura) - Forlì (FC)
Arch. ANTONIO LUCCHINI (CNR della Cultura) - Forlì (FC)
Arch. ANTONIO LUCCHINI (CNR della Cultura) - Forlì (FC)
Arch. ANTONIO LUCCHINI (CNR della Cultura) - Forlì (FC)

STUDIO
Arch. ANTONIO LUCCHINI (CNR della Cultura) - Forlì (FC)
Arch. ANTONIO LUCCHINI (CNR della Cultura) - Forlì (FC)
Arch. ANTONIO LUCCHINI (CNR della Cultura) - Forlì (FC)
Arch. ANTONIO LUCCHINI (CNR della Cultura) - Forlì (FC)
Arch. ANTONIO LUCCHINI (CNR della Cultura) - Forlì (FC)

STUDIO GASPARINI
Arch. ANTONIO LUCCHINI (CNR della Cultura) - Forlì (FC)
Arch. ANTONIO LUCCHINI (CNR della Cultura) - Forlì (FC)
Arch. ANTONIO LUCCHINI (CNR della Cultura) - Forlì (FC)
Arch. ANTONIO LUCCHINI (CNR della Cultura) - Forlì (FC)
Arch. ANTONIO LUCCHINI (CNR della Cultura) - Forlì (FC)

PUG COMUNE DI FERRARA
Piano Urbanistico Generale (PUG)
TAVOLA DEI VINCOLI
Tutele paesaggistico ambientali - Vincoli paesaggistici
Tutele storico Culturali Archeologiche

ott. 2024
scala 1:10.000