

- LEGENDA**
- CITTA' STORICA (270 A)**
 - art. 19 (TS) Tessuti storici
 - art. 20 (IS) Insediamenti storici urbani con parchi privati
 - ISa | Ville con parco storico
 - ISb | Corti agricole storiche
 - art. 19 (FC) Fronti commerciali
 - art. 21 (A) Edifici di interesse storico-architettonico (A)
 - 1) Edifici di rilevante importanza per specifici pregi o caratteri architettonici o artistici
 - 2) Edifici e manufatti di notevole interesse storico-architettonico
 - 3) Altri edifici e manufatti di interesse storico-architettonico
 - art. 21 (T) Edifici di interesse culturale e testimoniale (T)
 - 1) Edifici e manufatti prevalentemente rovineo-rupestri di interesse storico-culturale e testimoniale
 - 2) Edifici privi di valore storico ma appartenenti a tessuti residuari di interesse storico-culturale e testimoniale
 - art. 21 (I) Edifici incongrui (I)
- CITTA' CONSOLIDATA RESIDENZIALE (270 B)**
 - art. 22 (UA) Tessuti urbani consolidati ad alta densità
 - art. 22 (UM) Tessuti urbani consolidati a media densità
 - art. 22 (UB) Tessuti urbani consolidati a bassa densità
 - art. 22 (UP) Tessuti urbani consolidati di bordo ad alta permeabilità
 - art. 23 (UD) Tessuti urbani dispersi, sottoutilizzati o interessati da rigenerare
 - (D) Riferimento a elaborazioni "PROGETTI GUIDA"
 - art. 24 (NR) Nuclei residenziali in territorio rurale
- CITTA' CONSOLIDATA PRODUTTIVA (270 D)**
 - art. 25 (CP) Tessuti consolidati produttivi
 - art. 26 (CS) Tessuti consolidati del Polo Chimico
 - art. 27 (CT) Tessuti consolidati terziari
- TERRITORIO RURALE (270 E)**
 - art. 32 (TA) Territorio agricolo fluviale
 - art. 32 (PM) Territorio agricolo periurbano multifunzionale
 - art. 32 (TE) Territorio agricolo esteso
- DOTAZIONI TERRITORIALI E INFRASTRUTTURE (270 F)**
 - art. 28 (AC) Attrezzature e spazi collettivi
 - art. 29 (PA) Parco agro-urbano Bassani
 - art. 30 (E) Dotazioni ecologiche e ambientali
 - art. 31 (I) Infrastrutture per l'urbanizzazione degli insediamenti
 - Vincoli: Viabilità e corsi d'acqua
- AMBITI DI RIGENERAZIONE URBANA**
 - art. 5.6 (P) Ambito oggetto di Piano Urbanistico Attuativo (PUA) vigente
 - art. 5 (P) Ambito di rigenerazione urbana di progetto
- AMBITI TERRITORIALI**
 - art. 19 (C) Centro Storico
 - art. 16 (T) Territorio Urbanizzato

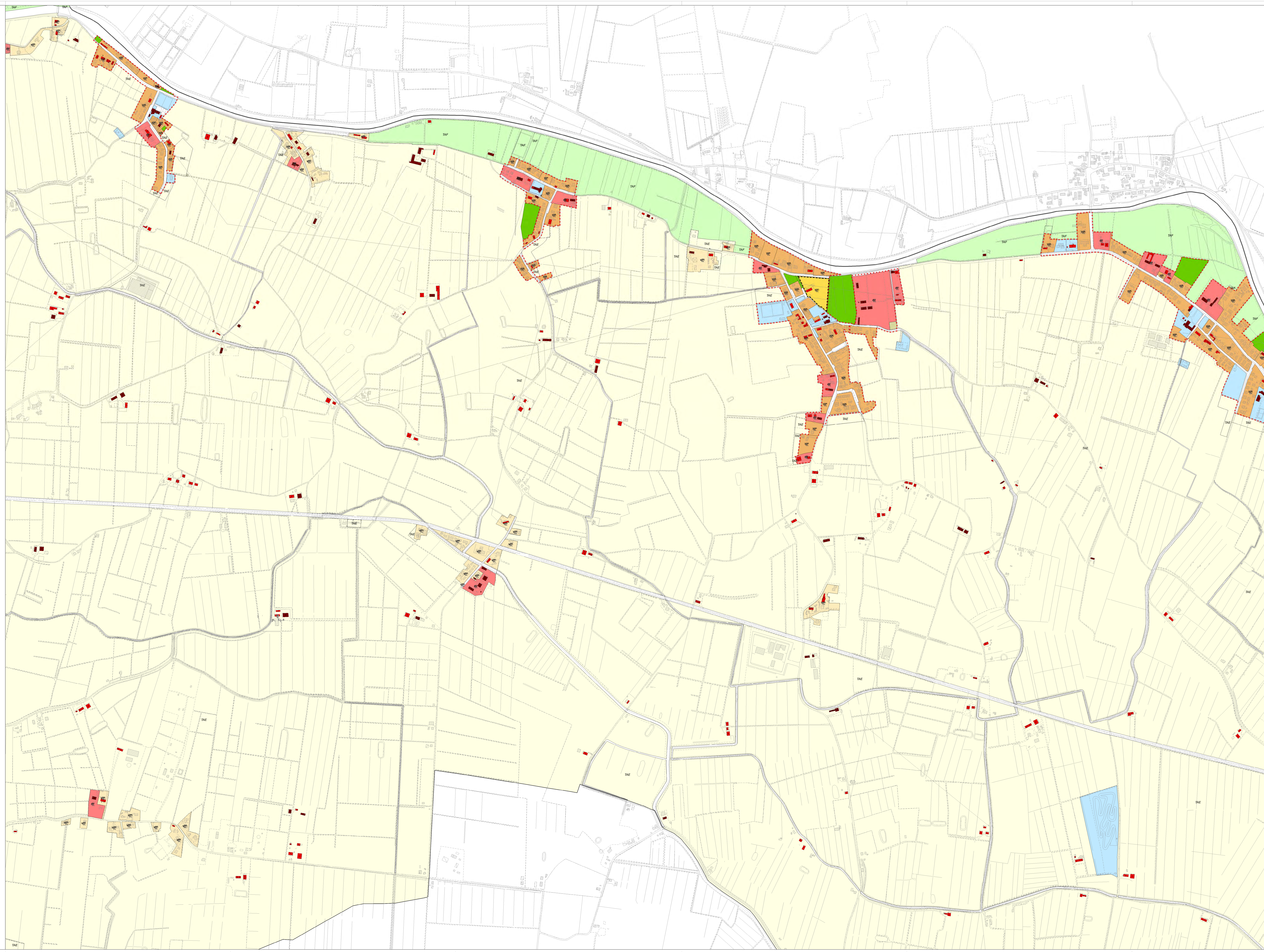
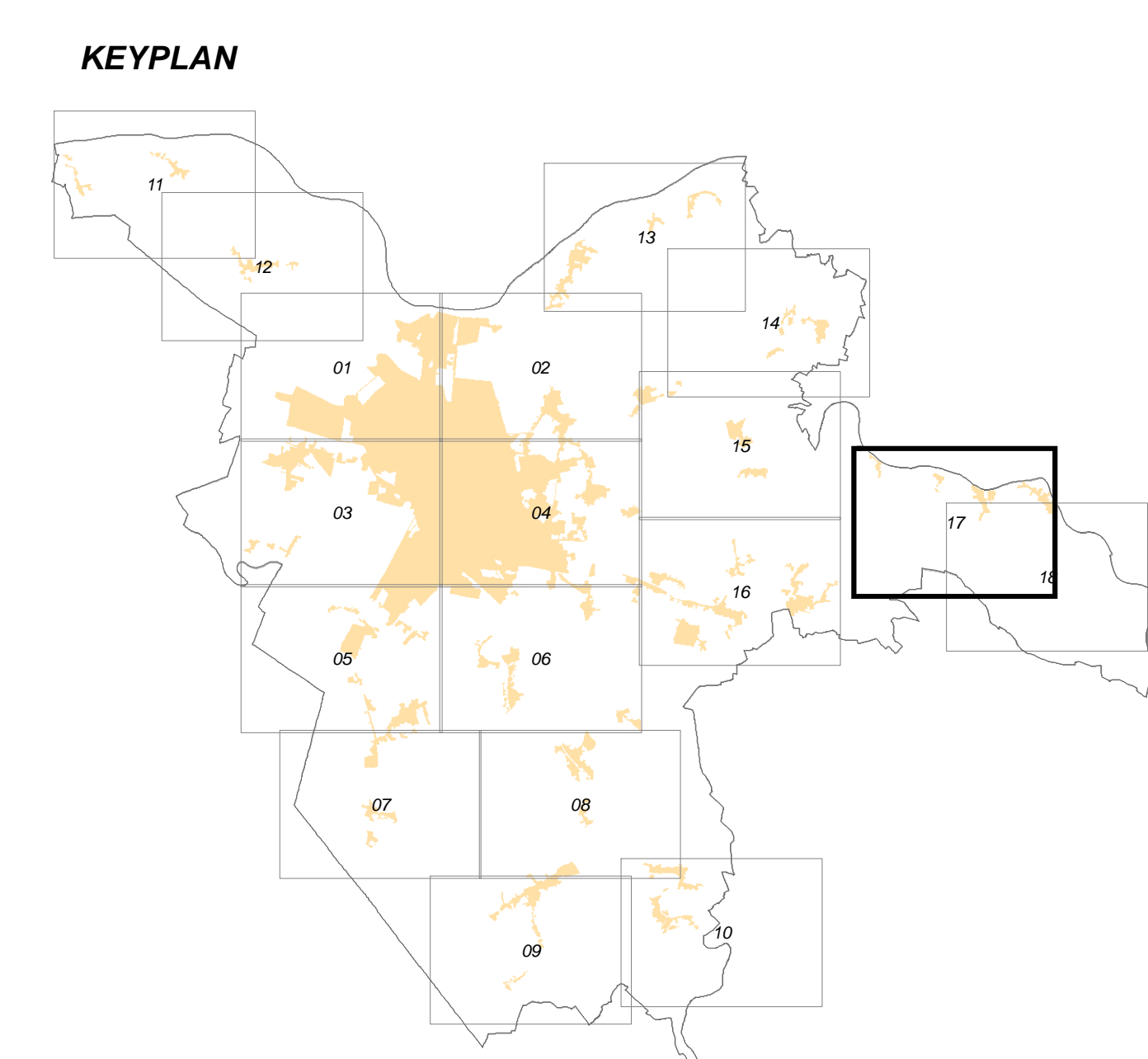

53 Architetto NIGRO
Francesco

Studio: Area FABBERI
Mons. LODI
Giulio Casparini

Ufficio di Piano: Arch. Ferrarino WAGNANI (Resp. URP)
Ing. Cosimo DONALDI (Coor. URP)
Ing. Diego BECCANTI
Arch. Simona CALIARI
Arch. Alessandra RAGGIOPERTO
Dott. Roberto PASCALI
Dott. Giovanni REFFIO

Progettisti: Area Ferrarino WAGNANI (M.P.E.)
Area Ferrarino WAGNANI (M.P.E.)
Ing. Cosimo DONALDI (Coor. URP)
Ing. Diego BECCANTI
Arch. Simona CALIARI
Arch. Alessandra RAGGIOPERTO
Dott. Roberto PASCALI
Dott. Giovanni REFFIO

Esperti specializzati: Pianificazione Urbanistica
Arch. Maria SALAMONDI (Dott. Arch. Cagliari)
Arch. Emma SASSANELLI (Dott. Arch. Cagliari)
Arch. Ermanno MINGOS
Dott. Dr. Marco SASSANELLI (Dott. Arch. Cagliari)
Arch. Lorenza POZZI (Dott. Arch. Cagliari)
Arch. Caterina PAVANI (Dott. Arch. Cagliari)

Progettisti: Area Ferrarino WAGNANI (M.P.E.)
Area Ferrarino WAGNANI (M.P.E.)
Ing. Cosimo DONALDI (Coor. URP)
Ing. Diego BECCANTI
Arch. Simona CALIARI
Arch. Alessandra RAGGIOPERTO
Dott. Roberto PASCALI
Dott. Giovanni REFFIO

Progettisti: Area Ferrarino WAGNANI (M.P.E.)
Area Ferrarino WAGNANI (M.P.E.)
Ing. Cosimo DONALDI (Coor. URP)
Ing. Diego BECCANTI
Arch. Simona CALIARI
Arch. Alessandra RAGGIOPERTO
Dott. Roberto PASCALI
Dott. Giovanni REFFIO

PUG COMUNE DI FERRARA
Piano Urbanistico Generale (PUG)
Legge Regionale n. 24/2017
Usi e modalità di intervento del territorio urbanizzato e rurale
Zone significative

Piano Urbanistico Generale

TAV U2.17 ott. 2023
scala 1:5.000