

Beni culturali ed ambientali		av.
adozione	approvazione	RP5.6 scala 1:10000
RUE	PG 32137/12 del 09/07/2012	PG 39286/13 del 10/06/2013
1° POC	PG 82532/13 del 28/10/2013	PG 20451/14 del 07/04/2014
Variante al 1° POC	PG 22885/14 del 07/04/2014	PG 46921/15 del 09/02/2015
PUA in variante al 1° POC	PG 26447/16 del 21/03/2016	PG 98196/16 del 19/09/2016
Variante al 1° POC	PG 37005/16 del 09/05/2016	PG 132237/16 del 05/12/2016
Variante al 1° POC	PG 128038/16 del 05/12/2016	PG 64070/17 del 10/07/2017
2° POC	PG 56423/17 del 12/06/2017	PG 139299/17 del 11/12/2017
Variante al 1° POC	PG 95689/17 del 06/11/2017	PG 63499/18 del 25/06/2018
Variante RUE	PG 70378/18 del 25/06/2018	PG 155341/18 del 14/01/2019
Variante al 1° POC	PG 136643/18 del 03/12/2018	PG 31183/19 del 25/03/2019
Variante al 2° POC	PG 141928/18 del 03/12/2018	PG 32267/19 del 25/03/2019
Art. 53 in variante al 1° POC		PG 154617/18 del 10/05/2019
Accordo di programma	D. Pres. Prov. n. 102 del 30/03/2019	
Scadenza 1° POC	PG 10009/19 del 21/11/2019	
Autorizzazione Unica	Det. Dir. 2941/21 del 11/06/2021	
Autorizzazione Unica art. 158bis Dlgs 152/2006	ATERSIR - DET. n. 159 del 29/07/2021	
Autorizzazione Unica	Det. Dir. 4270/21 del 26/08/2021	
Art. 53 in variante al 2° POC	Det. Dir. 2705/21 del 22/11/2021	
Autorizzazione Unica art. 158bis Dlgs 152/2006	ATERSIR - DET. n. 259 del 10/12/2021	
Art. 53 in variante al 2° POC	Verb. CdS Decis. PG 33212/22 del 09/03/2022	
Autorizzazione Unica	ARPAE - DET. AMB. n. 2012 del 21/04/2022	
Autorizzazione Unica art. 158bis Dlgs 152/2006	ATERSIR - DET. n. 101 del 29/04/2022	
Autorizzazione Unica	ARPAE - DET. AMB. n. 2284 del 05/05/2022	
Autorizzazione Unica	Det. Dir. 2677/22 del 26/05/2022	
Autorizzazione Unica	MIMS - Decreto Direttoriale n. 10680 del 06/06/2022	
Variante al 2° POC	PG 153293/21 del 20/12/2021	
Art. 53 in variante al 2° POC	PG 85230/22 del 11/07/2022	
Art. 53 in variante al 2° POC	Verb. CdS Decis. PG 126536/22 del 06/09/2022	
Art. 53 in variante al 2° POC	Verb. CdS Decis. PG 134510/22 del 20/09/2022	
Autorizzazione Unica	ARPAE - DET. AMB. n. 5759 del 10/11/2022	
Art. 53	Verb. CdS Decis. PG 31061/23 del 21/02/2023	
Aggiornamento cartografia alla scadenza 2° POC	Del. CC n. 12 del 13/03/2023	
Art. 53	DET. n. 2282 del 17/10/2023	
Art. 53	DET. n. 191 del 02/02/2024	
Art. 53	DET. n. 320 del 19/02/2024	
Autorizzazione Unica art. 158bis Dlgs 152/2006	ATERSIR - DET. n. 32 del 27/02/2024	
Art. 53	DET. n. 111 del 23/01/2024	
Art. 53	DET. n. 628 del 19/03/2024	

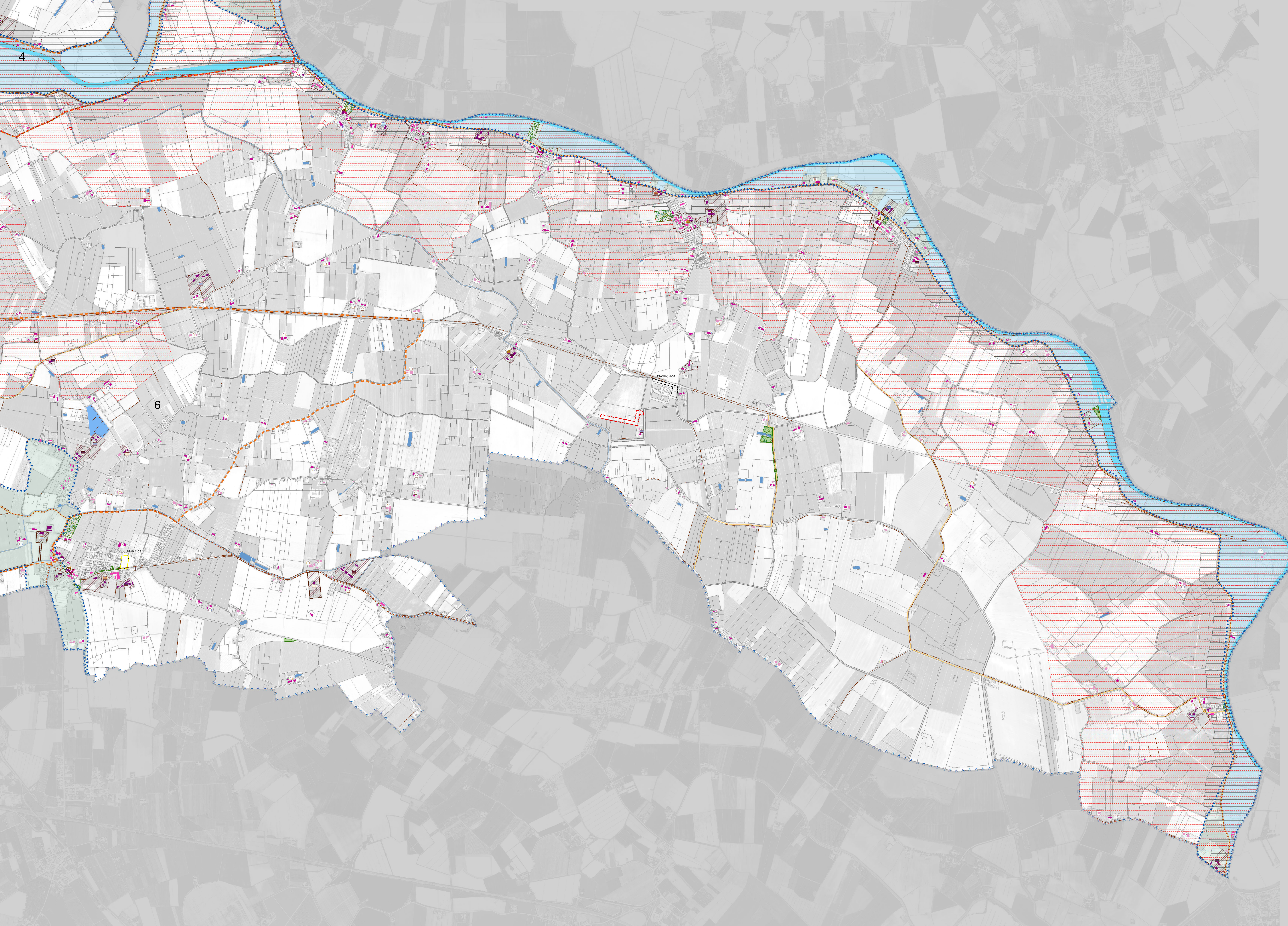

**SCHEDE DEI VINCOLI (parte A) - BENI CULTURALI ED AMBIENTALI**

- SISTEMI DEI BENI NATURALI
  - 1.1 Fili e canali principali
  - 1.2 Dossi
  - 1.3 DOSSI FLUVIALI
  - 1.4 Argini del PO (art. 107.1.1 NTA RUE)
  - 1.5 SPECCHI D'ACQUA
  - 1.6 MARCI
  - 1.7 AREE SICURE
    - 1.7.1 Area totale
    - 1.7.2 Area di equilibrio ecologico
    - 1.7.3 Dasi di protezione della fauna
    - 1.7.4 Area di protezione delle infrastrutture (art. 107.1.3.4 NTA RUE)
    - 1.7.5 Area a rischio alluvione
    - 1.7.6 Aree idriche
    - 1.7.7 Aree monumentali
    - 1.7.8 Fili e siepi
    - 1.7.9 Fili monumentali
- SISTEMI DEI BENI CULTURALI
  - 2.1 MONUMENTI TUTELATI DAL CODICE DEI BENI CULTURALI E DEL PAESAGGIO
    - 2.1.1 Monumenti tutelati come beni culturali
    - 2.1.2 Monumenti tutelati come beni paesaggistici
    - 2.1.3 Monumenti tutelati come beni paesaggistici
  - 2.2 SITO UNESCO
  - 2.3 ZONA TAMPONE DEL SITO UNESCO
  - 2.4 EDIFICI, REGOLAMENTI E MANUFATTI DI INTERESSE STORICO
    - caselli e dicke antiche
    - chiese monumentali
    - chiese ed oratori
    - edifici e cappelle antiche
    - edifici della civiltà etrusca
    - insediamenti ed edifici industriali storici
    - edifici storici dell'organizzazione sociale
    - torrioni, chiese, botti storiche
    - torri pievanoistiche
  - 2.5 Ville, castelli
  - 2.6 Ville
  - 2.7 Corti agricole
  - 2.8 Borghi storici
  - 2.9 Negozi e laboratori storici
  - 2.10 Botteghe storiche
  - 2.11 Botteghe storiche
  - 2.12 Botteghe storiche
  - 2.13 Parchi storici
  - 2.14 Viabilità storica
  - 2.15 Infrastruttura storica
  - 2.16 Infrastruttura storica
  - fasce delle bonifiche esterne
  - disostruzione del vecchio Reno
  - siti storici
- AREE DI INTERESSE ARCHEOLOGICO
  - 3.1 Complessi archeologici
  - 3.2 Area di accertata e rilevante consistenza archeologica
  - 3.3 Area di concentrazione di materiali archeologici
  - 3.4 Area del centro storico ad alto patrimonio archeologico
  - 3.5 Area del centro storico a medio patrimonio archeologico
- SISTEMI DI PERCEZIONE E FRUIZIONE DEL PAESAGGIO
  - 4.1 Filie e fasce di rispetto paesaggistico
  - 4.2 FASCE DI RISPETTO DEI PERSONI PANORAMICI
  - 4.3 CRITICITÀ DEL PAESAGGIO
  - 4.4 Piste ciclabili di percezione e fruizione del paesaggio
- CONTESTI IDENTITARI LOCALI (art. 108 NTA RUE)
  - 5.1 CENTRO STORICO DI FERRARA
    - piazza storica
    - spazi urbani monumentali
    - piazze e saggi
    - orti della Certosa
    - Beni del Duca
  - 5.2 PARCO AGRICOLO BASSANI E AREE AGRICOLE PERIBASSANE DA RIQUALIFICARE: 3-RAVALLE E SOLO INCLINO; 4-ASSE FLUVIALI DI CONTRAFI E FOSALTA; 5-ANSA FLUVIALE DI CICCOMARO; 6-DOSSO DEL SANDUCCO; 7-DOSSO E CRIZZANO DEL VECCHIO RENO; 8-CUNGLA.

**SCHEDE DEI VINCOLI (parte B) - INTERVENTI SUGLI EDIFICI STORICI O COMPRESI NEGLI INSEDIAMENTI STORICI**

- 1 CLASSE 1 - edifici di rilevante importanza per specifici pregi o caratteri architettonici o artistici
- 2 CLASSE 2 - edifici e manufatti storici riconoscibili per notevole rilevanza tipologica, strutturale e morfologica
- 3 CLASSE 3 - edifici e manufatti storici significativi per tipologia, struttura e morfologia
- 4 CLASSE 4 - edifici con fronti esterni di pregio storico testimoniale
- 5 CLASSE 5 - edifici privi di valore storico ma appartenenti a tessuti insediativi di pregio storico testimoniale
- 6 CLASSE 6 - edifici e manufatti incoerenti
- 7 CLASSE 7 - edifici fatiscenti o parzialmente demoliti di cui si intende permettere la ricostruzione

PIU' VIGENTI

PROCEDIMENTI SPECIALI (art. 53, Autorizzazione unica)

COMPARTI INSERITI NEL 1° POC SCADUTO E NON PIU' VIGENTE

COMPARTI INSERITI NEL 2° POC SCADUTO E NON PIU' VIGENTE