

Approvato con delibera CC PG 39286/13 del 10/06/2013

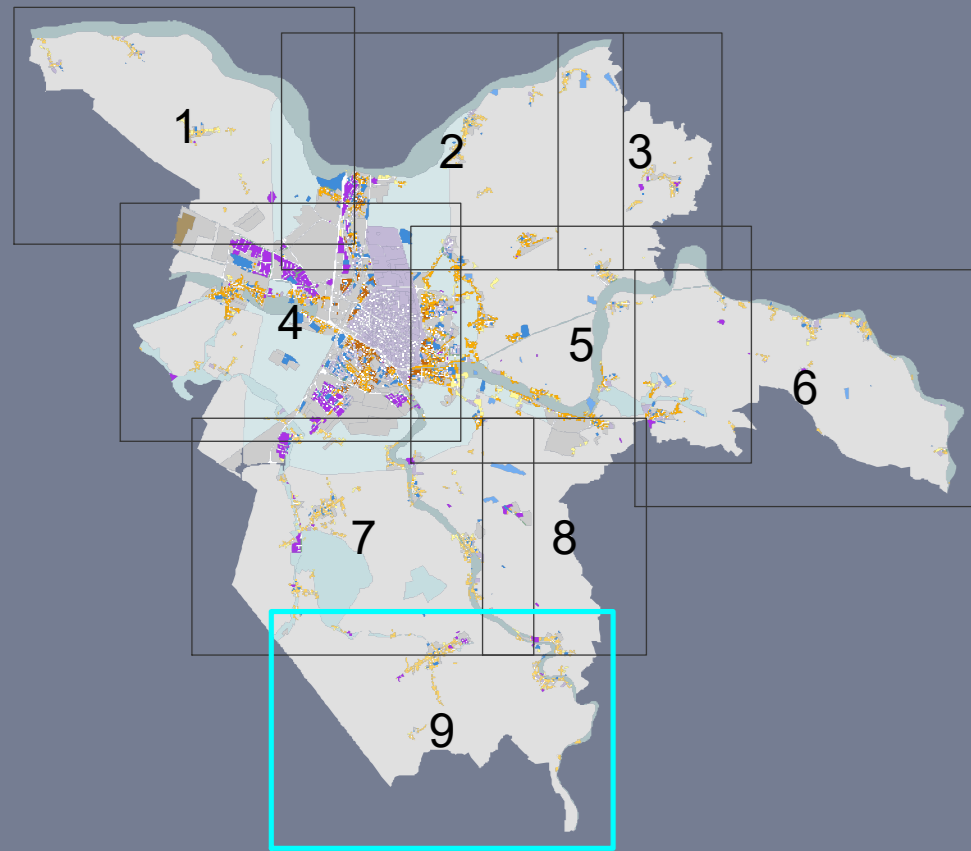

sindaco	Alan Fabbri
assessore all'urbanistica ed edilizia	Nicola Lodi
capo settore Governo del territorio	Fabrizio Magnani
responsabile U.O. Pianificazione generale e paesaggistica	Cristiano Rinaldo

<b>NORME URBANISTICHE</b>	
<b>Potenzialità edificatorie</b>	lav. <b>3.9</b>
<b>Densità' edilizia</b>	scala 1:10.000
adozione	approvazione

PNRR art. 48 DL 77/2021	DET. n. 2809 del 28/11/2023
PNRR art. 48 DL 77/2021	DET. n. 2828 del 29/11/2023
Art. 53	DET. n. 191 del 02/02/2024
Autorizzazione Unica	Del. CC. n. 49 del 18/04/2024
Aggiornamento cartografia scadenza PUA per LR 24/2017	Del. CC. n. 104 del 28/10/24

**art. 102 NTA**

- 1.1 - Insediamenti storici e tessuti pianificati
- 1.3 - Aree ad alta densita' IF 0.9
- 1.4 - Aree a media densita' IF 0.5
- 1.5 - Aree a bassa densita' IF 0.3
- 1.6 - Aree con modesto incremento della densita' esistente
- 2 - Sistema insediativo della produzione
  - 2.1 - Polo estrattivo
  - 3.3 - Aree di valore naturale e ambientale
  - 3.4 - Aree agricole di rilievo paesaggistico
  - 3.5 - Aree agricole del forese
  - 3.6 - Aree agricole di cintura
  - 3.7 - Attrezzature sportive e ricreative nel territorio rurale
  - 4.1 - Aree per infrastrutture, attrezzature e spazi collettivi
  - 4.2 - Aree di mitigazione e compensazione ambientale
  - 5 - Aree soggette a POC
- Viabilità' e corsi d'acqua nel territorio urbano

**art. 130 NTA**  
 PUA vigenti

