

Il cantiere della Cattedrale

Progetto per allestimento
della mostra dei lavori di restauro
nella Cattedrale di Ferrara

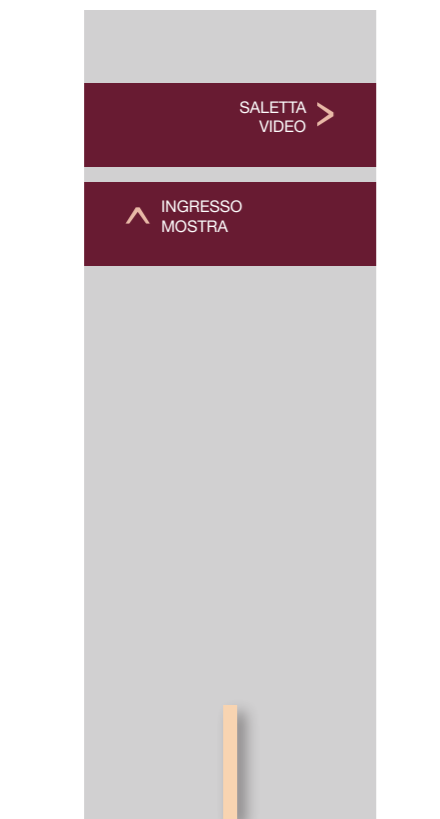

Localizzazione saletta video

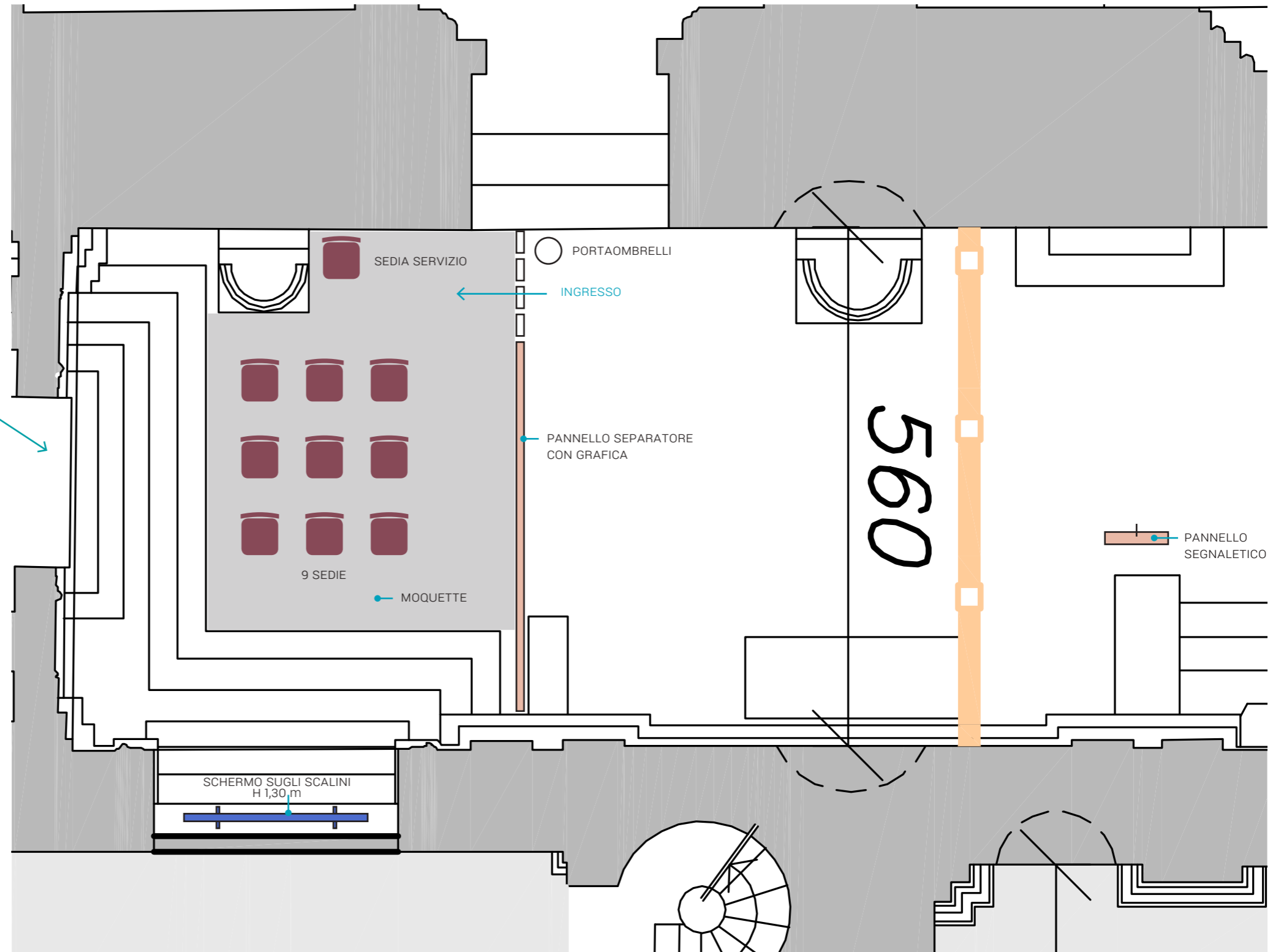
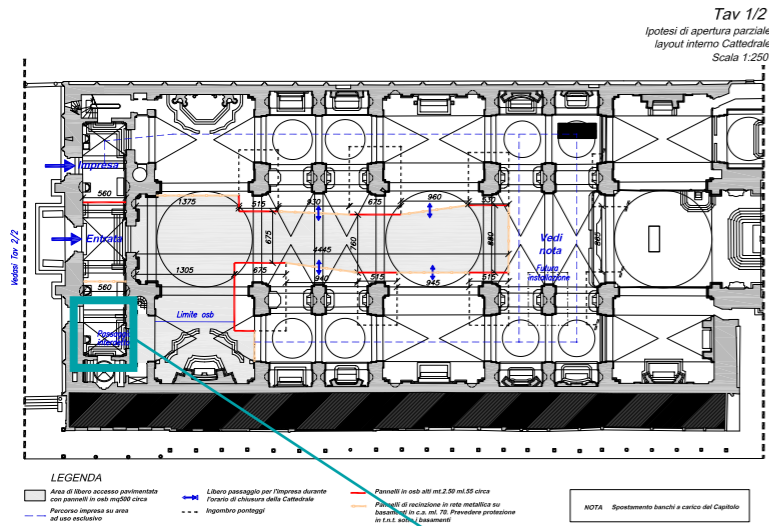

PANNELLO SEGNALETICO

Pianta prospettica Cattedrale con area mostra e pannellature laterali

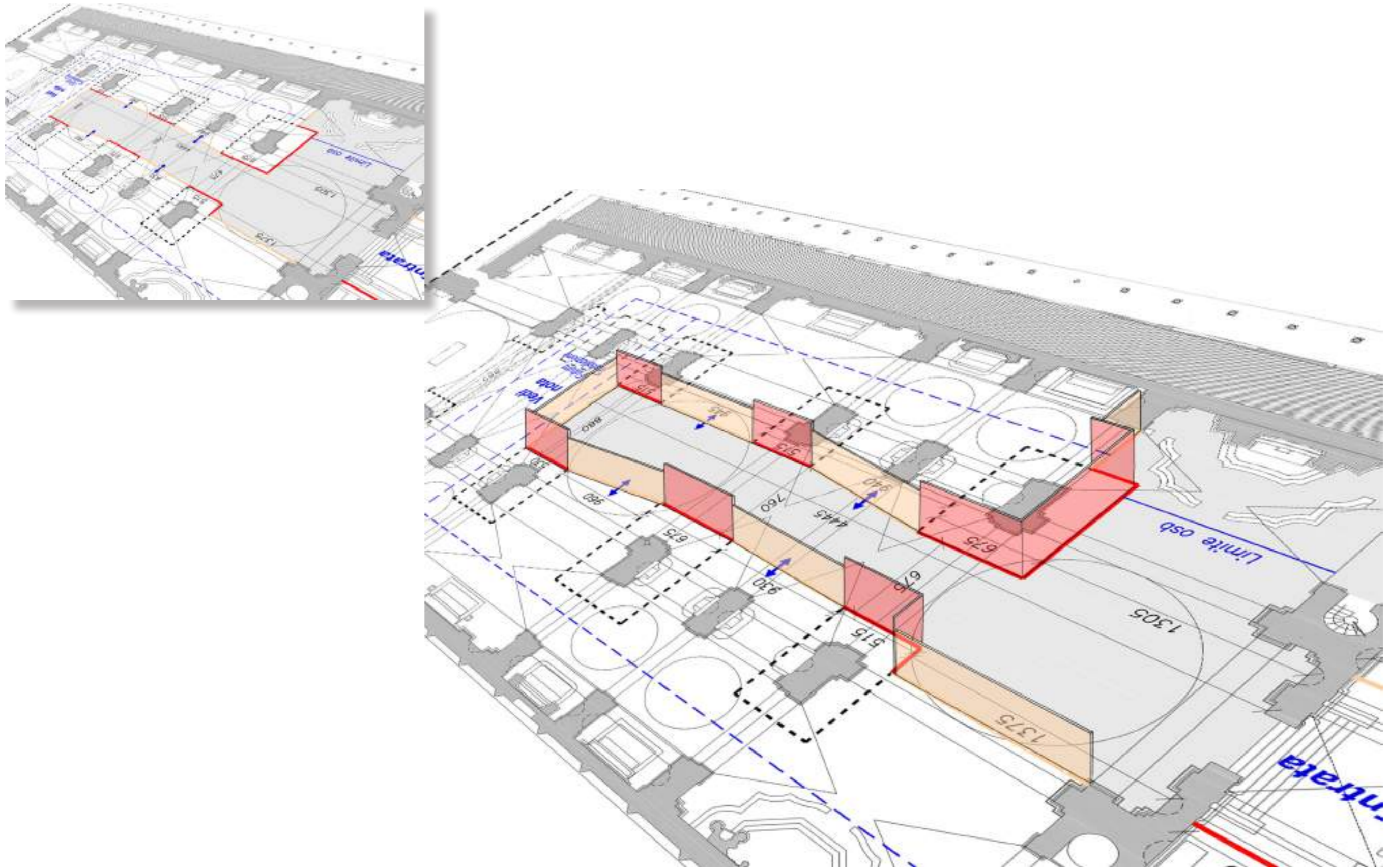

Pianta locali mostra e struttura progetto

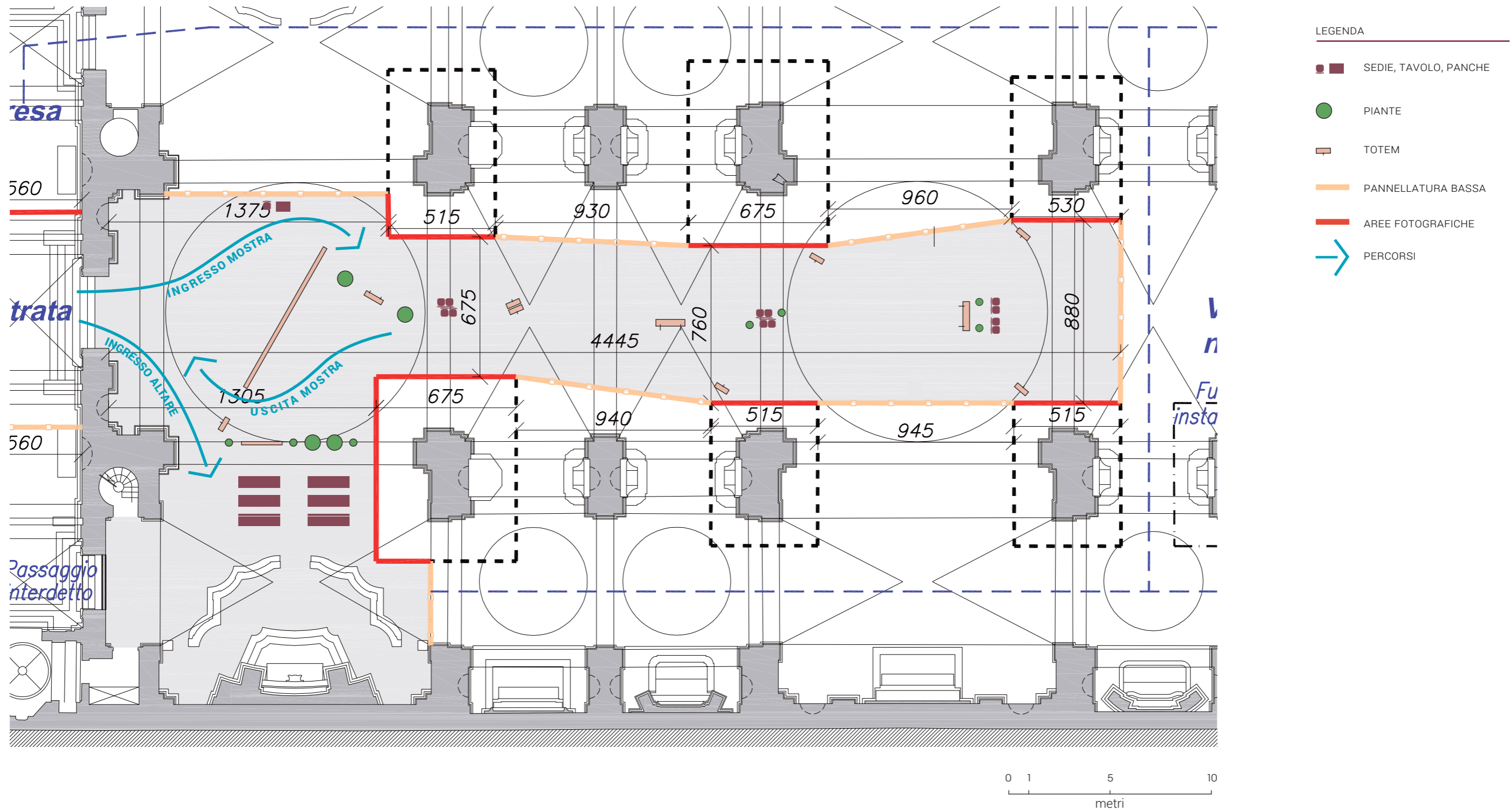



Prospetto e sviluppo sul piano delle pannellature di sx davanti ai ponteggi del cantiere (speculare quella di dx)

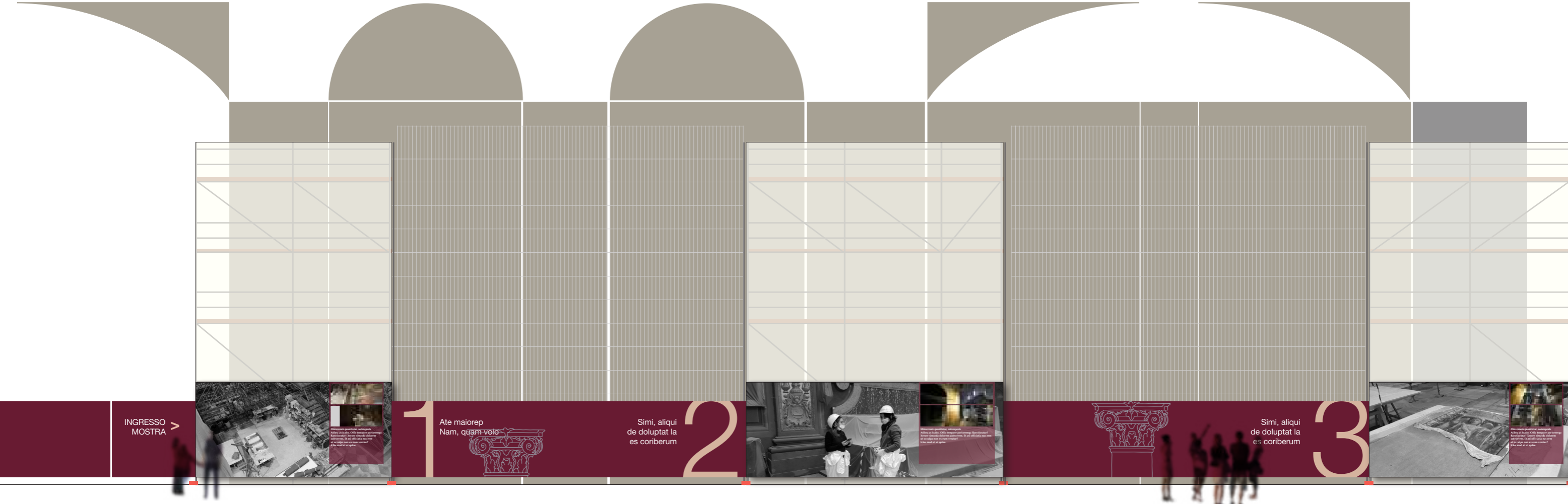

INIZIO MOSTRA, PARETE LATERALE SX.
LA PANNELLATURA BASSA (IN COLORE, H m 2) IDENTIFICA LA SEQUENZA DEI TITOLI, LE AREE FOTOGRAFICHE (H m 2,5)

IL CANTIERE DELLA CATTEDRALE

Mostra dei lavori di restauro effettuati negli anni 2019-2025 dell'interno della Cattedrale di San Giorgio e del recupero archeologico di alcune sue parti

INGRESSO MOSTRA >

PANNELLO DI INGRESSO (SVILUPPO)



Studi di totem espositori con esempi grafici

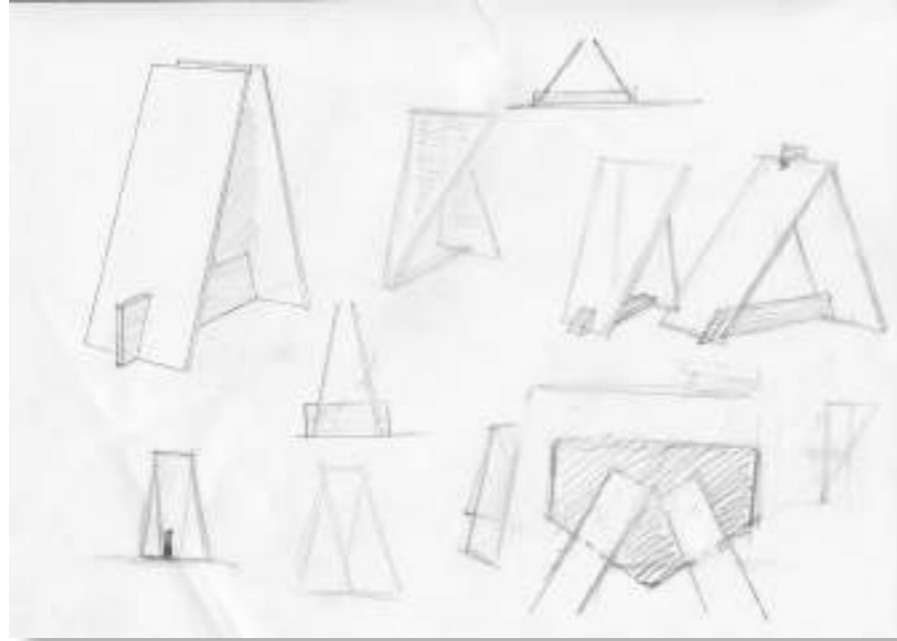

BANNERS IN PVC LIGHT STAMPATO IN QUADRICROMIA E SUPPORTI IN LEGNO: VARIE FORME

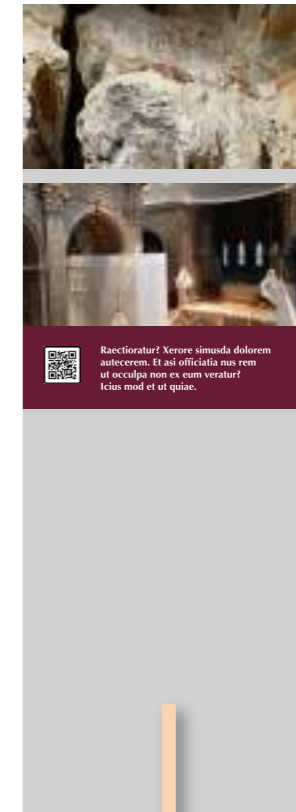

Parete di fondo sul transetto

