

Approvato con delibera CC PG 39286/13 del 10/06/2013

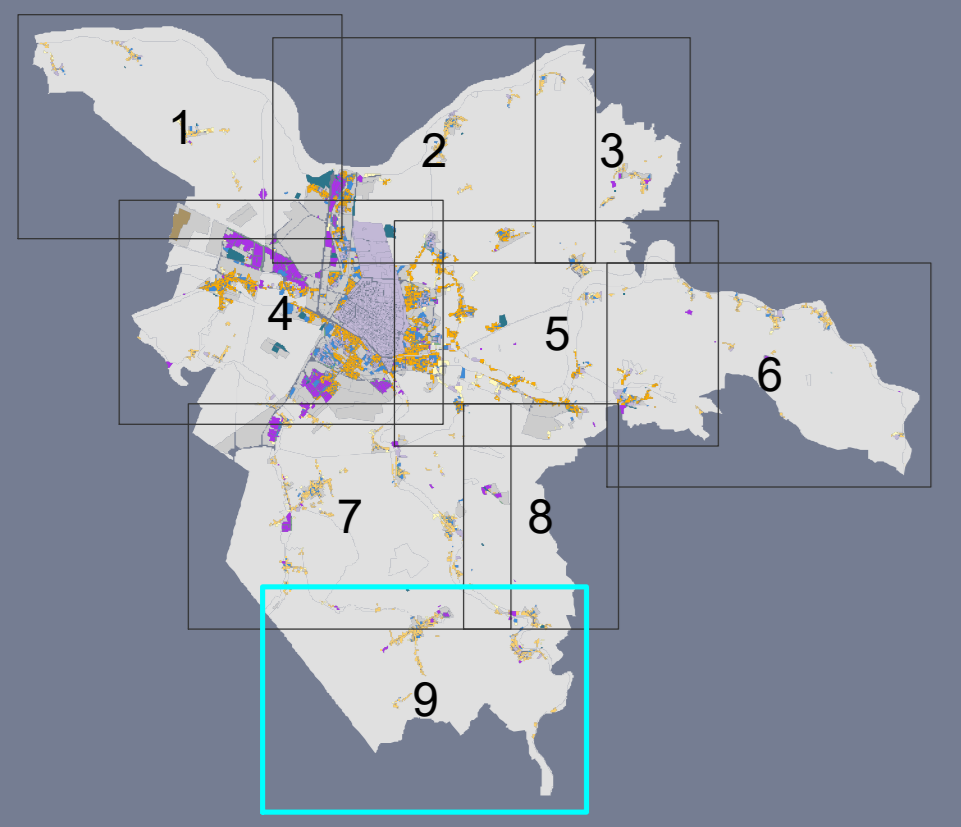

sindaco: Alan Fabbri
 assessore all'urbanistica ed edilizia: Nicola Lodi
 capo settore Governo del territorio: Fabrizio Magnani
 responsabile U.O. Pianificazione generale e paesaggistica: Cristiano Rinaldo

NORME URBANISTICHE
Potenzialita' edificatorie lav. **1.9**
Indici di copertura e rapporti di verde scala 1:10.000
 adozione approvazione

PNRR art. 48 DL 77/2021 DET. n. 2809 del 28/11/2023
 PNRR art. 48 DL 77/2021 DET. n. 2828 del 29/11/2023
 Art. 53 DET. n. 191 del 02/02/2024
 Autorizzazione Unica Del. CC. n. 49 del 18/04/2024
 Aggiornamento cartografia scadenza PUA per LR 24/2017 Del. CC. n. 104 del 28/10/24

- art. 100 NTA**
- 1.1 - Insediamenti storici e tessuti pianificati
 - 1.2 - Aree del centro urbano e della prima corona IC 35% - RV 20%
 - 1.3 - Aree urbane del forese IC 30% - RV 20%
 - 1.4 - Aree di frangia urbana e corti storiche RV 65%
 - 2 - Sistema insediativo della produzione
 - 2.1 - Polo estrattivo
 - 3 - Territorio rurale
 - 4.1 - Aree per infrastrutture
 - 4.2 - Aree per attrezzature e spazi collettivi
 - 4.3 - Aree di mitigazione e compensazione ambientale
 - 5 - Aree soggette a POC

Viabilità' e corsi d'acqua nel territorio urbano
art. 130 NTA
 PUA vigenti

